தமிழ் இலக்கிய வரலாறு

நூற்றாண்டு முறை

9 முதல் 16 வரை

மு. அருணாசலம்

தமிழ் இலக்கிய வரலாறு

நூற்றாண்டு முறை - 9 முதல் 16 வரை

அட்டவணைகளின் தொகுப்பு

மு. அருணாசலம்

தமிழ் இலக்கிய வரலாறு

நூற்றாண்டு முறை

குறிப்புதவிநூல்

அறிஞர் மு. அருணாசலம் அவர்களின்
9ஆம் நூற்றாண்டு முதல் 16 நூற்றாண்டு
வரையிலான
தமிழ் இலக்கிய வரலாற்றுத் தொகுதிகளில்
இடம்பெற்ற
மேற்கோள் - சிறப்புப் பெயர் - பொருள் - அகராதிகள்
ஆராய்ந்த நூல்கள்
மற்றும்
அட்டவணைகளின் தொகுப்பு

The PARKAR
தமிழியல் ஆய்வு மற்றும் வெளியீட்டு நிறுவனம்
293, அகமது வணிக வளாகம், இரண்டாவது தளம்
இராயப்பேட்டை நெடுஞ்சாலை.
இராயப்பேட்டை
சென்னை - 14.

தமிழ் இலக்கிய வரலாறு

நூற்றாண்டு முறை – 9 முதல் 16 வரை

மு. அருணாசலம்

© ஆசிரியர்

முதற் பதிப்பு : மார்கழி 2005.

பக்கம் : 432.

பதிப்பு :
தி பார்க்கர்
293, அகமது வணிக வளாகம்,
இராயப்பேட்டை நெடுஞ்சாலை,
இராயப்பேட்டை, சென்னை - 600 014.

விலை : 474. 00

வடிவமைப்பு :
வே. கருணாநிதி

அச்சிட்டோர்:
தி பார்க்கர்
293, அகமது வணிக வளாகம், இரண்டாவது தளம்,
இராயப்பேட்டை நெடுஞ்சாலை, சென்னை - 600 014.

முகவுரை

திரு மு. அ. என்றே அழைக்கப்பட்ட இவ்வாசிரியர் ஒரு பன்முக எழுத்தாளர். அவருடைய வாழ்க்கையைப் பல கட்டங்களாகப் பிரிக்கலாம். அவருடைய எழுத்தும் அவ்வாறே. எனினும் 1930இல் சென்னையில் குடியேறியதில் இருந்து, தமிழ்ப் பெரியோர்களுடன் அவருக்கு இருந்த நெருக்கமான தொடர்பினால், அவரது தமிழ் ஆர்வமும் ஆராய்ச்சியும் வாழ்நாள் முழுவதும் அமைந்தன. ஐயங்களுக்கு விடைகாணவும், முடிவுகளை விவாதிக்கவும், பல நூலகங்களையும் அனேக தமிழ் அறிஞர்களையும் நாடிச் சென்றார்.

'தமிழ் இலக்கிய வரலாறு' என்பது ஒரு தனி மனிதனின் உழைப்பும், ஆழ்ந்த அறிவின் பயனும் ஆகும். இது 1969-முதல் பகுதி, பகுதியாக, 'காந்தி வித்தியாலயம்' சார்பில் வெளியிடப்பட்டது. அன்றைய தொழில் நுட்ப முறையில் பல அச்சகங்களை நாடி, பலவிதமான தாள்களில் வெளிவந்தன. இருப்பினும், பதினொரு தொகுதிகளுக்கும் வடிவம் ஒன்றே. சுமார் இருபதாண்டுகளாக இவற்றின் பிரதிகள் கிடைக்கப் பெறாமையால் தமிழ்ப் படிப்பவர்களுக்கு ஏமாற்றமளித்தது. இன்று மிக மிக முன்னேற்றம் அடைந்த அச்சுத்தொழில் முறையில் இவற்றை வடிவமைத்து மறுபதிப்புக்காக வெளியிட 'தி பார்க்கர்' பதிப்பகத்தார் முன்வந்துள்ளனர். அவர்களுக்கு நன்றி.

திருச்சிற்றம்பலம். — அ. சிதம்பரநாதன்
15. 11. 2004.

நன்றியுரை

தமிழ் இலக்கிய வரலாறு - நூற்றாண்டு முறை தொகுதிகள் அனைத்தையும் அறிஞர் மு. அருணாசலம் ஐயா அவர்கள் குறித்து வைத்திருந்த திருத்தங்களுடனும் புதிய கருத்துகளுடனும் புதிதாக வடிவமைத்து மறுபதிப்புச் செய்து வெளியிட எமது நிறுவனத்திற்கு அனுமதி அளித்த ஆசிரியரின் புதல்வர் திருமிகு அ. சிதம்பரநாதன் அவர்கள் மற்றும் அவரது சகோதரிகள் அனைவருக்கும் எமது மனப் பூர்வமான நன்றிகள்!

இம்முயற்சியில் என் துணை நின்று வழிநடத்தியவர் மனைவி இ.சா. பர்வீன் சுல்தானா அவர்கள்.

இத்தொகுதிகளின் உருவாக்கப்பணியில் என் அலுவலகப் பணியாளர்களுடன் சேர்ந்துகொண்டு என் சிந்தனைக்கு வலுச் சேர்த்து உழைத்தவர், மதுரை அமெரிக்கன் கல்லூரி, தமிழ்த்துறை விரிவுரையாளர் நண்பர் உல. பாலசுப்பிரமணியன் அவர்கள்.

உத்வேகம் கொடுத்து எம்மை உழைக்க வைத்தவர் தமிழக சட்டமன்ற சபாநாயகர் காளிமுத்து ஐயா அவர்கள். தோள்கொடுத்து உதவியவர்கள் : மதுரை வணிகவரி உதவி ஆணையர் திரு. தேவேந்திர பூபதி, நண்பர் சி. ஆறுமுகம், அமுத நிலையம் உயர்திரு வீரபாகு, மைத்துனர் காலிப் அல்தாப், மைத்துனர் முகமது தானியெல், திரு. முருகன் (முருகன் பேப்பர்ஸ்), எனது தம்பிகள் வே. உதயசூரியன், வே. சிற்றரசு, அண்ணன் கோணங்கி, நண்பர் பிரபாகர் ஜெயராஜ், எம். ஜெயசந்திரன், ஜெ. சந்திரா, நண்பர்கள் நாசர், சாகுல், ஆனந்த்.

எமது நிறுவனப் பணியாளர்கள் : ஜெ. கலைவாணி, அ. ஜெயந்தி, எஸ்.என். விஜயகுமார், ஜெ. சரவணன், ஜெயகுமார், தனசேகர், பால சுப்பிரமணியன், பஹிமா, மெஹபூப் சுபுஹானி, சைதாபானு, கயல் விழி, தேன்மொழி, பாத்திமா, சுகுணா, அனுராதா, சுமதி, தேவி, ஜாய்ஸ், நஸ்ரின், நஜீலா, சரஸ்வதி, தமிழ்ச்செல்வி, ஈஸ்வரி, திலகவதி, சித்ரா, கவிதா, வசந்தி, ராஜேஸ்வரி, ஷமா, கல்பனா, சையதுஅலி பாத்திமா, ஜோதி, நிஷா, கலா, பவானி, ராணிசித்ரா, மல்லிகா, அம்மு, ரதிதேவி இதனால் சகலமானவருக்கும் எமது நன்றிகள்.

பொருளடக்கம்

9ஆம் நூற்றாண்டு முதல் 16ஆம் நூற்றாண்டு வரையிலான
வரலாற்றுத் தொகுதிகளில் இடம்பெற்ற
மேற்கோள் – சிறப்புப் பெயர் – பொருள்
அகராதிகளின் தொகுப்பு

1.	9ஆம் நூற்றாண்டு – பாகம் 1	13 – 37
2.	9ஆம் நூற்றாண்டு – பாகம் 2	38 – 40
3.	10ஆம் நூற்றாண்டு	41 – 62
4.	11ஆம் நூற்றாண்டு	63 – 83
5.	12ஆம் நூற்றாண்டு – பாகம் 1	84 – 104
6.	12ஆம் நூற்றாண்டு – பாகம் 2	105 – 122
7.	13ஆம் நூற்றாண்டு	123 – 141
8.	14ஆம் நூற்றாண்டு	142 – 163
9.	15ஆம் நூற்றாண்டு	164 – 185
10.	16ஆம் நூற்றாண்டு – பாகம் 1	186 – 202
11.	16ஆம் நூற்றாண்டு – பாகம் 2	203 – 218
12.	16ஆம் நூற்றாண்டு – பாகம் 3	219 – 242
13.	17ஆம் நூற்றாண்டு – பாகம் 1	243 – 244

9ஆம் நூற்றாண்டு முதல் 16ஆம் நூற்றாண்டு வரையான
வரலாற்றுத் தொகுதிகளில்
ஆராயப் பெற்ற நூல்களின் பட்டியல்

1.	9ஆம் நூற்றாண்டு – பாகம் 1	247
2.	9ஆம் நூற்றாண்டு – பாகம் 2	248
3.	10ஆம் நூற்றாண்டு	248
4.	11ஆம் நூற்றாண்டு	250
5.	12ஆம் நூற்றாண்டு – பாகம் 1	251
6.	12ஆம் நூற்றாண்டு – பாகம் 2	252
7.	13ஆம் நூற்றாண்டு	254
8.	14ஆம் நூற்றாண்டு	256
9.	15ஆம் நூற்றாண்டு	258
10.	16ஆம் நூற்றாண்டு – பாகம் 1	261
11.	16ஆம் நூற்றாண்டு – பாகம் 2	263
12.	16ஆம் நூற்றாண்டு – பாகம் 3	265

○○○

9ஆம் நூற்றாண்டு முதல் 16ஆம் நூற்றாண்டு வரையான
வரலாற்றுத் தொகுதிகளில் இடம்பெற்ற
அட்டவணைகளின் தொகுப்பு

ooo

அட்டவணைகள்

9ஆம் நூற்றாண்டு – பாகம் 1 இல் இடம் பெற்றவை

1. பெருந்தேவனார் 270
2. உரையிடையிட்ட பாட்டுடைச் செய்யுள் - சம்புகாவியம் 271
3. உரிச்சொல் பெயர் அட்டவணை 272
4. நிகண்டுப் பிரிவு - ஒப்புமை அட்டவணை 273
5. நிகண்டுகளின் யாப்பு வளர்ச்சி 274
6. சேந்தன் பெயர் அட்டவணை 275
7. அச்சான நிகண்டுகளின் வரலாற்று அட்டவணை 276
8. புறப்பொருள் வெண்பாமாலை திணை துறை அட்டவணை 277
9. தமிழ் மன்னர் பரம்பரை 278
10. பாரத நூல் அட்டவணை 280
11. நிகண்டுகளின் வரலாற்று அட்டவணை 281
12. ஆசிரியர் பெயர்கால அட்டவணை 283
13. ஆசிரியர் கால ஒப்புமை அட்டவணை 285

ooo

அட்டவணைகள்

9ஆம் நூற்றாண்டு – பாகம் 2 இல் இடம் பெற்றவை

1. திருவாய்மொழி வியாக்கியானங்கள் 286
2. ஆழ்வார் வரிசைமுறை 287
3. இராமானுசர் நூற்றந்தாதி வரிசைமுறை 288
4. நூல்களில் ஆழ்வார் வரிசைமுறை 289
5. நாலாயிரப்பாடல் பிரபந்தத் தொகை 290
6. பாண்டியர் பரம்பரை அட்டவணை 292

ooo

அட்டவணைகள்

10ஆம் நூற்றாண்டு நூலில் இடம் பெற்றவை

1.	தமிழ்க் காப்பிய அட்டவணை	293
2.	திருக்குறள் - பால் இயல் அட்டவணை	295
3.	நிகண்டுகளின் வளர்ச்சி	297
4.	நிகண்டுகளின் பிரிவு - ஒப்புமை அட்டவணை	298
5.	நிகண்டுகளின் வரலாற்று அட்டவணை	299
6.	பாட்டியல் அட்டவணை	302
7.	பன்னிரு பாட்டியல் - ஆசிரியர் பாடல் தொகை	303
8.	முச்சங்க வரலாறு	304
9.	பதினொராந் திருமுறை அட்டவணை	305
10.	பட்டினத்தார் மூவர்	309
11.	பன்னிரு திருமுறை - இயலும் இசையும்	310
12.	திருவிசைப்பா அட்டவணை	311
13.	பிறவகை இலக்கிய அட்டவணை	313
14.	சோழ அரசர் பரம்பரை	314
15.	ஆசிரியர் பெயர் கால அட்டவணை	315
16.	ஆசிரியர் கால ஒப்புமை அட்டவணை	317

○○○

அட்டவணைகள்

11ஆம் நூற்றாண்டு நூலில் இடம் பெற்றவை

1.	ஐந்திலக்கண நூல் அட்டவணை	318
2.	திருவிசைப்பா அட்டவணை	320
3.	திருமுறை ஆசிரியர்களின் காலம்	322
4.	தொல்காப்பிய உரைப் பதிப்புக்கள்	325
5.	சோழ அரசு பரம்பரை - 9,11 நூற்றாண்டுகள்	328
6.	ஸ்ரீ வைஷ்ணவ ஆசாரிய பரம்பரை	329
7.	ஆசிரியர் பெயர் கால அட்டவணை	331
8.	ஆசிரியர் கால ஒப்புமை அட்டவணை	333

○○○

அட்டவணைகள்

12ஆம் நூற்றாண்டு — பாகம் 1 இல் இடம் பெற்றவை

1. பிரபந்தங்களின் பாட்டுடைத் தலைவர் 334
2. பரணி இலக்கிய அட்டவணை 335
3. புராண அட்டவணை 337
4. சோழர் இராசபாரம்பரியம் - உலாக்கள் 339
5. கலிங்கத்துப் பரணியும் தக்கயாகப் பரணியும் 343
6. உத்தரகாண்டம் - படலம், பாட்டு 345
7. அவ்வையார் அறுவர் 348

○○○

12ஆம் நூற்றாண்டு — பாகம் 2 இல் இடம் பெற்றவை

1. இலக்கிய இலக்கண உரைகள் 349
2. அடியார்க்கு நல்லார் உரையின் ஆதார நூல்கள் 352
3. அருங்கலச் செப்பின் பொருட் பாகுபாடு 354
4. சோழ மன்னர் பரம்பரை - நூற்றாண்டு 12,13 355
5. ஆசிரியர் கால ஒப்புமை அட்டவணை 356
6. ஆசிரியர் பெயர் கால அகராதி 357

○○○

அட்டவணைகள்

13ஆம் நூற்றாண்டு நூலில் இடம் பெற்றவை

1. எட்டுத்தொகை உரைகள் 360
2. பாட்டியல் நூல்கள் - யாப்பு - காலம் 361
3. வைணவ குரு பரம்பரை நூல்களின் அட்டவணை 362
4. திருவாய்மொழி வியாக்கியானங்கள் 363
5. சோழர் வரலாறு 364
6. சோழர்பரம்பரை 366
7. பாண்டியர் பரம்பரை 368
8. வைணவ பரம்பரை 370
9. ஆசிரியர் பெயர் கால அட்டவணை 371
10. ஆசிரியர் கால ஒப்புமை அட்டவணை 375

○○○

அட்டவணைகள்

14ஆம் நூற்றாண்டு நூலில் இடம் பெற்றவை

1. ஆசிரியர் பெயர் - கால அட்டவணை 377
2. ஆசிரியர் கால ஒப்புமை அட்டவணை 381
3. பரம்பரை விளக்க அட்டவணை
    1. சிற்றம்பல நாடிகளின் மாணாக்கர் 383
    2. சம்பந்த முனிவரின் மாணாக்கர் 384
    3. காஞ்சி ஞானப்பிரகாசர் ஆதீன பரம்பரை 385
    4. காவை அம்பலநாதத் தம்பிரான் பரம்பரை 386
    5. கண்ணுடைய வள்ளல் பரம்பரை 387
    6. திருவாவடுதுறை ஆதீன பரம்பரை 388
    7. தருமபுர ஆதீன பரம்பரை 389
    8. கமலை ஞானப்பிரகாசரின் மாணாக்கர் 390

ooo

அட்டவணைகள்

15ஆம் நூற்றாண்டு நூலில் இடம் பெற்றவை

1. வடமொழி உபதேச காண்டம்
   தமிழ் உபதேச காண்ட
   அத்தியாய அட்டவணை 391
2. ஆசிரியர் பெயர் - கால அட்டவணை 392
3. ஆசிரியர் கால ஒப்புமை அட்டவணை 396

ooo

அட்டவணைகள்

16ஆம் நூற்றாண்டு – பாகம் 1 இல் இடம் பெற்றவை

1. புராணம் பாடிய தென்காசிப் பாண்டியர்
   மரபு விளக்கம் 397
2. பாண்டியரும் அவர் செய்த நூல்களும் 398
3. இலிங்க புராணமும் உத்தர காமிகமும் 399
4. வைணவ புராணங்கள் 400

5. புராண ஆசிரியர் செய்த பிற நூல்கள் 401
6. வடமொழிப் பாகவத அட்டவணை 402
7. 16ஆம் நூற்றாண்டு புராண ஆசிரியரின் பிற நூல்கள் 404
8. 16ஆம் நூற்றாண்டு - புராண ஆசிரியர் - சைவம் - பெயர் கால அட்டவணை 406
9. 16ஆம் நூற்றாண்டு - புராண ஆசிரியர் - வைணவம் - பெயர் கால அட்டவணை 408
10. அகோரசிவம் 409

ooo

அட்டவணைகள்

16ஆம் நூற்றாண்டு – பாகம் 2 இல் இடம் பெற்றவை

1. உவமான சங்கிரக நூல்கள் 410
2. மாறனலங்கார அணிவகைகள் 411
3. அணியிலக்கண அட்டவணை 412
4. தருமபுர ஆதீன பரம்பரை 413
5. சூரியனார் கோயில் ஆதீன மரபு 415
6. ஞானப்பிரகாசர் பெயர் அட்டவணை 416
7. மறைஞான சம்பந்தர் 418
8. கமலை ஞானப் பிரகாசரின் மாணாக்கர் 419
9. ஆசிரியர் கால ஒப்புமை அட்டவணை 420
10. பரஞ்சோதி 422

ooo

அட்டவணைகள்

16ஆம் நூற்றாண்டு – பாகம் 3 இல் இடம் பெற்றவை

1. மறைஞான தேசிகர் முன்னோர் 423
2. ஆசிரியர் கால ஒப்புமை அட்டவணை 424
3. ஆசிரியர் பெயர் கால அட்டவணை 426
4. அம்பிகாபதி 430
5. தத்துவப் பிரகாசர் 431

ooo

9 ஆம் நூற்றாண்டு

முதல்

16 ஆம் நூற்றாண்டு

வரையிலான

வரலாற்றுத் தொகுதிகளில் இடம்பெற்ற

மேற்கோள் – சிறப்புப் பெயர் – பொருள்

அகராதிகளின்
தொகுப்பு

சொல்லாட்சியும் பொருளும்

அக்குரோணி 32
அகராதி 69,77
அட்டமூர்த்தம் 223
அத்திரி 136
அப்பி 314
அரிணம் 306
அருவந்தை 101
அருளிப்பாடு 31
ஆரிடம் 91
ஆரியர் 134
இசை 54, 237
இந்திரகாளியம் 93
ஈண்டன் 10
ஈழம் 141
ஊரகம் 38
எயிறு 136
கடுவாய் 294
கதுமென 31
கந்தம் 58
கலம்பகம் 271
கலாவியல் 227
கலைக்கோட்டுத்தண்டு 83
கழகம் 101
கற்பம் 67
காக்கைபாடினி 230
காஞ்சி 43
காரிகை 79,145
கொடிநிலை 205
கோயில் 31
சத்தியவாக்கியன் 8
சந்தஸ் 67
சரபம் 106,138
சாணம் 104
சாப்பை 143
சிட்சை 67
சுகதன் 304
சுரும்பு 138
சேந்தன் 119
சேறை 239
சோறு இரண்டு 22
டிக்ஷனரி 78
தக்காணியம் 86
தண்ணடைநல்கல் 198
தத்துவம் இருபத்தைந்து 104
தமிழ் 116
திவாகரம் 94
திஸாரஸ் 79
தொன்மை 3
தோசை 142
நாகம் 141
நாற்றம் 143
நிக்கந்தன் 58
நிகண்டன் 83
நிகண்டு 61
நிருக்தம் 67
நிருபதுங்க ராகம் 118
நுளம்பு 165
நெய் 164
நேர் 87
நேரிசை 87
நைகண்டுகம் 67
நைகமம் 67
பசு 137
பஞ்ச காவியம் 45
பஞ்ச மரபு 237
பதிகர் 135

பரராஷ்டிரத்து க்ஷத்திரியர் 15
பல் 136
பல்லவர் 119
பாகவதர் 110
பாட்டியல் 215
பாசாண்டத்துறை 150
பாரசவ முனிவர் 218
புணை 183
புராண சாகரம் 313
பூரி 142
பெருந்தேவன் 2
மடம் 101
மணம் எண்வகை 91
மதிதரர் 182
மாவிந்தம் 35
மித்திர பாந்தவத்தார் 31
முப்பெட்டு 311
முரற்கை 158
யாமளேந்திரர் 93,218
யாமளை 222
வள்ளி 205
விவஸ்தை 15
விளக்கம் 91
வியாகரணம் 67
வெள்ளணி 206

❖ ❖ ❖

மேற்கோள் செய்யுள் முதற் குறிப்பு

அகநிலை மரு 185
அங்கட்பொது 185
அங்கதுபோய 156
அடுத்தல் 169
அண்ணல்செம் 105,124,318
அதிர்குரல 285
அந்தகன் 53
அந்தணர்கள் 21
அந்தணர் 197
அந்நாற் சொற் 155
அப்பம் பிட்டு 142
அமருழந்து 148
அமுதம் 140
அரக்கரை 124
அருணெறியா 303
அலங்கலணி 286
அவ்வாய்மக 56
அவைதாம், நீரே 223
அவைதாம், பிள்ளை 224
அழகும் 145
அறந்தரு 228
அறநிலை 91,147,188
அறம்பொரு 148
அறனும் ஈகை 180
அன்றைப்பக 55
ஆக்கப்படு 52
ஆக்கை குலை 20
ஆட்குலாம் 285
ஆடல் அமர் 193
ஆணைப்பெயரே 226
ஆதி அயன் 238
ஆதிபகவ 257
ஆதியரி 159
ஆநிரை 147
ஆமினிமுப் 194
ஆய்மணி 57
ஆயாது 200
ஆர்கலினுால 44
ஆரணங்கு 63
ஆரிடச்செய் 234
ஆற்றினுண 199
ஆறங்கஞ் 68
ஆறங்கம் 67
ஆனையூற்றின் 153,154
இசைப்படு 167
இசையிற் 88
இந்தப்புவி 275
இருவர்க்கும் 310
இலகொளிய 295
இளையமகளி 232
இன்றுபக 199
இன்றுபூசை 245
இன்னதுஇன் 64
இன்னமிழ்தம் 129
இனமலர்க் 229
ஈட்டுபுகழ் 285
ஈரிதழி 312
உகுநெற்பல 309
உடன்படல் 88
உடையைவாழி 182
உண்டியால் 309
உண்டியுட் 52
உண்திரையின் 287
உயர்குடி 50
உருபு முதல் 168
உருவே 166
உரைவரம்பி 286
உலகமூன்று 47
உலகிற்செய் 234
உலும்பினி 301

உற்றாரை 25,26
ஊசல்மற 288
ஊசலாள் 288
ஊர்கதிண் 185
ஊரும் அர 287
எஃகுமே 255
எங்கள்குடி 25
எட்டிவை 304
எடுப்பான் 309
எண்ணிகந்த 303
எண்ணியஎழு 142
எப்பொருளும் 5
எய்கணைவிழு 43
எல்லாப்படி 309
எல்லையினி 7
எழுதெழின் 210
என்பசி 121
என்றுதானுல 304
என்னையானே 284
எனதேகலை 283
ஏறுதழுவு 148
ஒத்தகுல 148
ஒருநெறி 152
ஒருபெருந் 32,89
ஒருவர்க்கொரு 123
ஒன்பதினா 32
ஒன்றிலிரண் 199
ஓடுகிற 284
ஓமமறை 287
ஓரை விரை 56
கட்டுரை வகை 228
கட்புலனல்லா 167
கண்ணவனை 192
கண்ணன்தன் 38
கண்வரி 146
கணிதம்நிரு 68
கதுவாய் 169
கம்பலை 187
கரிபத்து 32
கரியின் முனம் 274
கருங்கலி 44
கல்லினைக் 312
கல்லும் உலோ 117
கல்வியால் 310
கலாவல் 271
கவித்தல் 87
களவால் 310
கற்றநாவி 122
கன்றி எயிறு 25
காணப்பட்ட 167
காதல் ஈகை 122
கார்மேக 38
காரணத்தாற் 310
காரார் தோகை 258
காவிய இய 157
குருட்டினை 53
குளிறு முரச 198
குறங்கு செறி 56,57
கூறியகூற 82
கூறியது 82,246
கெழுதகை 125
கேழ் கிளர் 57
கொடைமடம் 131
கொண்டவோர் 167
கொந்தலர் தார் 316
கொம்புயர் 281
கொய்தளிர் 121
கொலையால் 310
கொன்றைவே 257
கொன்னவில் 6
கோழியும் 265
சகசமுமா 305
சங்கிலிநுண் 57
சதிராக 274
சார்த்துவன 218
சான்றோருவ 50
சிந்தாமணி 47
சிந்தாமணியாம் 46
சிம்புள்வா 139
சிறப்பில் 153
சீர்கெழு 179
சிருறும்பா 6
சுத்தம்மறை 251
சூடியவான் 193
செங்கை 125
செந்தழலின் 283
செந்தாள 309
செந்நெலங் 50

செப்பும்குறி 251
செம்பொற் 124
செல்லல் தீ 125
செல்லாமை 179
சேறலர் 179
சொல்லியகல 269
சொல்லியநற் 239
தண்டடைந்த 228
தந்திமுக 131
தந்துநீ 182
தமிழ்தழிஇ 116
தமிழியல் 177
தலைகொணர் 310
தனக்கும் 309
தாரபட்டங் 258
தாளாளரல் 257
தானமுயற்சி 167
திடமொழி 125
திருத்தேர் 275
திருந்துதிரு 314
திருநுதல் 191
திருவின்செம் 286
திருவினாசி 232
துக்கந்துடை 55
துளியொடு 228
தூய்மை 182
தெம்முனை 210
தெய்வம்உணா 63
தெய்வமாக 179
தெரிதருபிங் 156
தேவர்க்கும் 270
தேனோங்கு 18
தொடர்ந்து 294
தொடுகழல் 226
தொழுமடியர் 307
நடையூறு 192
நந்திகலம் 280
நல்கெனின் 193
நல்லநா 238
நல்லம்பர் 129
நல்லிசைஅம் 124
நறையிட்ட 296
நனிமிகுசுர 152
நாடும்ஊரு 52
நாடேபிறர் 123
நித்திலங் 312
நினைக்கிலை 27
நினைவுக்கு 28
நீர்பலகான் 210
நீரின்கட 257
நீலதிறத்தன 54
நிலநெடுங் 44
நிலமே 18
நுவற்சி 88
நூலவரா 57
நெறிவழி 147
நேரினமணி 151
பஞ்சவர்க்கு 241
படைக்கும் 258
படைகுடி 184
பண்டேயிறந் 311
படையும் 184
பண்ணல்பரி 244
பண்ணால் 55
பத்துத்துவ 56
பதாதிமும் 89
பதிகர் 135
பரிசில்ஈயா 151
பருதிக்கரு 44
பருதியாயிர 297
பல்லாயிர 163
பழுப்புடை 159
பள்ளமுது 50
பன்னியபண் 244
பாசடைப் 302
பாடாண் 190
பாடியசெய் 231
பிரமம்பிர 91
பிறப்புநிலை 25
புத்தன் சிறப் 310
புத்தன்தாய் 309
புரைத 457
புலவி நீக்கிய 124
பூரிகம் 142
பூவிற்கு 5
பெயரிவை 86
பெயரெழுதி 166
பெருஞ்சேந் 125

பேராண்மை	154
பேரிகை	256
பைஞ்ஞீலம்	85
பொய்தீர்	207
பொய்யகல	197
பொய்யில்	200
பொருப்படை	18
பொருப்பரையன்	296
பொள்ளா	280
மக்கட்ப	51
மக்கள்தாமே	155
மஞ்சுசூழ்	229
மடவரன்	178
மண்டலமாய்	295
மண்ணிடைப்	175
மண்ணெலாம்	284
மயங்காத	203
மருந்து	309
மல்லூர்	186,258
மலர்மிசை	256
மலைசுமை	125
மற்றுந்தொட	52
மறக்குறும்	123
மன்னர்மட	204
மன்னனே	53
மன்னியசிற	190
மன்னுபுகழ்	296
மன்னுபொதி	239
மனத்தது	234
மனைக்குப் பாழ்	229
மாஎன	52
மாட்டாதே	284
மாதவனே	38
மாவென்று	52
மிக்கதனங்	305
முக்கட்கூட்ட	184
முதற்காரண	167
மும்மணிக்	158
மும்மைப்புவ	274
முல்லைக்கு	198,207
முற்றவப்பய	123
முன்னிலை	179
வடதிசை	230
வடநூற்க	122
வடிவுபெய	166,167
வடிவுமுதன்	167
வண்ணமலர்	256
வண்மையால்	107
வம்பவாவி	180
வருணக்காப்	147
வருநற்க	123
வன்மைபட	244
வாடாப்போதி	300
வார்தல்	244
வாரிபெருக	51
வான்தோய்	180
வானம்இறை	197
வானாடும்	105
வானுறு	279
விட்டிடினென்	207
வித்தகர்செய்	54
விதியால்	308
விளம்பனத்	157
வினைபயன்	152
வினையுவமம்	153
வெட்சிநிறை	90,213
வெல்லாமல்	281
வேலையொலி	17
வேற்கண்	53
வைக்கும் தவம்	270
வையமகளை	193,198
ஸக்ருதம்	291

❖ ❖ ❖

சிறப்புப் பெயர் - பொருள் அகராதி

அக்கள நிம்மடி 281
அக்குரோணி 32
அகத்தியம் 61
அகத்திய முனிவர் 100
அகத்தியர் பாட்டியல் 221
அகத்தியனார் 93
அகநானூறு 2
அகப்பொருள் - நம்பி 214
அகப்பொருள் பாடிய
கல்லாடர் 225
அகப்பொருள் விளக்கம் 177
அகராதி 69
அகராதி நிகண்டு 69
அகவல் வெண்பா 229
அகளங்கன் 134
அகோரன் 104
அங்கநாடு 293
அங்கமாலை 267
அசுவத்தாமன் 13
அசுரம் 91
அசுவசேனன் 27
அசுவமுகி 36
அட்டமங்கலம் 236
அட்டமூர்த்தி 223
அடிகளத்தை 135
அடியவர் திருக்கூட்டம் 110
அடியார்க்கு நல்லார் 48, 65, 233
- உரை 212
அடையாளப்பூ 201
அணியியல் 153
அணியியலுடையார் 181
அத்திகிரி மன்னும் பெருமான் 6
அத்திகிரி வரதராசனார் 6
அத்தியூர் 38
அத்திரி 136
அத்தினாபுரம் 27
அதிதெய்வம் 243
அதிதேவதை 209
அந்தணர் 21, 203
அந்தத்துப்பொருள் 125
அந்தாதி 126
அப்பர் 133
அப்பர் தேவாரம் 135
அபயன் 134
அபராசிதவர்மன் 247
அபராண்ணிய தரித்திரன் 19
அபிடேகம் 117
அபிமன்னன் 11
அம்பர் 121
அம்பர் காவலன் 105
அம்பர் கிழான் 121
அம்பர்கிழான் அருவந்தை 121
அம்பர்ச்சேந்தன் 111
அறவாணன் க.ப. 221
அறிமடம் 101
அறிவர் 205
அறிவன் 266
அறிவனார் 218
அறிவுடை அரனார் 245
அறுவகைப் பிரபந்தங்கள் 227
அம்பிகை 105
அம்மனை 270
அமித சாகரர் 230
அன்பில் செப்பேடுகள் 118
அனவரத விநாயகம்பிள்ளை 162
அனீகம் 34
அம்பிகையந்தாதி 105
அவனி நாரணம் 293
அவனி நாரணன் 293
அயோத்தி 140

அர்த்தரதர் 22
அர்த்தநாரீசுவர வடிவு 295
அரக்கியர் 306
அரங்கம் 40
அரங்கத்துப்
 பாடப்பெறாதவர் 242
அரங்கேற்றுக்காதை 92
அரசர் 31, 147, 212
அரசர் ஐந்தொழில் 212
அரசவர்கை 149, 212
அரசன் 148
அரட்டர் 108
அரண்மனை மேடு 183
அரனரங்கத்தொகை 246
அராவான் 29
அரிசிலாறு 121
அரித்துவாரம் 140
அரியலூர்ச் சமீன்தார் 127
அருகமதம் 84
அருகன் 58, 132
அருகன் கோயில் 58
அருச்சுனன் 11, 14, 23
அருட்பாசுரத்தொகுப்பு 267
அருணந்திசிவாசாரியர் 299
அருந்ததி 154
அருந்தமிழ் 316
அரும்பதவுரை 141
அரும்பதவுரை காரர் 159
அரும் பொருள்விளக்க
 நிகண்டு 74, 162
அருவந்தை 101
அருவந்தைக்குடி 126
அருவந்தைச் சேந்தன் 101
அலம்புசன் 14
அவ்வை 128
அவந்தி 140
அவிநயநெறி 223
அவிநயம் 86, 93
அவிநயனார் 86
அவுணன் 115
அவையமுல்லை 212
அழகர் திருமலை 6
அஜாத சத்துரு 302
அக்ஷௌஹிணி 32
ஆசாரக்கோவை 235
ஆசாள் 135
ஆசாரியர் 133
ஆசிரிய நிகண்டு 95
ஆசிரியப்பா 42
ஆசீவகம் 84
ஆசீவகர் 134
ஆசுரம் 91
ஆடவர் குணம் நான்கு 156
ஆடிஸ்ஸி 2
ஆடுகோட்பாட்டுச்
 சேரலாதன் 230
ஆடைவகை 73
ஆண்டாள் 133
ஆண்டிப்புலவர் 156
ஆண்பாற் காஞ்சி 205
ஆதித்த சோழன் 112
ஆதித்தன் 43
ஆதிதிவாகரம் 95
ஆதி நிகண்டு 94
ஆதியிற் பொருள் 145
ஆதிவாயிலார் 218
ஆப்பிரிக்க யானை 137
ஆம்பலங் குழல் 55
ஆய்ச்சியர் குரவை 241
ஆயிடைப்பிரிவு 184
ஆர்க்காட்டுக் கூற்றம் 114
ஆராவமுதன் 110
ஆரிடச் செய்யுள் 231
ஆரிடம் 233
ஆரித கோத்திரம் 190
ஆரியம் 65
ஆரியர் 134
ஆருகதம் 147
ஆவஞ்சி 243
ஆழ்வார் 41
ஆழ்வார்கள் 267
ஆழ்வார் பாசுரம் 41
ஆளத்தி 242
ஆளுடைய பிள்ளையார் 276
ஆற்றுப்படை 277
ஆனூர் 317
இசை 237
இசைத்தமிழ் 92

இசைநுணுக்கம் 218
இடைக்கருவி 243
இடவை 112
இடவைப்போர் 112
இதிகாசங்கள் 1
இந்திய யானை 137
இந்திரகாளி 93
இந்திரகாளியநெறி 223
இந்திரகாளியம் 93
இந்திரசா்லவித்தை 277
இந்திர யாமளா் 222
இந்திரன் 13
இயங்கரணம் 192
இயமம் 148
இயமானன் 223
இயற்றமிழ் 252
இரங்கல் 270
இரட்டை மணிமாலை 272
இரண்டாம் கல்லாடா் 225
இரண்டாம் பராந்தகன் 119
இரண்டாம்வரகுணன் 11
இராக்கதம் 91
இராகவையங்காா் மு. 315
இராசமல்லச் சத்திய வாக்கியன் 8
இராசதருமம் 19
இராசராசன் 31, 258
இராத்திரி சேஷன் 15
இராமசரிதம் 160
இராம லக்ஷ்மணா் 115
இராமன் 126
இராமாயணம் 1, 115
இராமாயண வெண்பா 42
இராமசாமிப்பிள்ளை 172
இராவணன் 126
இருதயஸ்தன் 15
இரும்பல் காஞ்சி 42
இருபத்தைந்து தத்துவங்கள் 104
இலக்கணங்கள் 63, 114, 249
இலக்கண நூலெழுச்சி 92
இலக்கண பஞ்சகம் 214
இலக்கணம் 62, 63
இலக்கண விளக்கம் 177
இலக்கிய உரை 97
இலக்கிய மணிமாலை 338
இலாமிச்சை வோ் 242
இலியட் 2
இளங்கோவடிகள் 60
இளந்திரையா் 85
இளம்பூரணா் 42, 59
இளம்பூரணா் உரை 59, 91
இளவேனிற்காலம் 277
இறையனாா் 84
இறையனாா் களவியல் 84, 95
இறையனாா் களவியலுரை 84, 92, 188
- உரையாசிரியா் 156
இன்னிசை வெண்பா 229
இன்னிசைத் தொகை 236
இனவியல் 226
ஈசன் 98
ஈசானன் 104
ஈசுவரமூா்த்தி 31
ஈடு 271
ஈழக்காசு 141
ஈழநாட்டுப்பொற்காசு 141
ஈழம் 141
உக்ரமகோபன் 292
உண்மை விளக்கம் 177
உடம்பு முத்திக்கு வித்து 242
உத்தரை 13
உதயணன் 42
உதயணன் கதை 42
உத்தியோக பருவம் 10
உதீசித்தேவா் 275
உபநிடதம் 106
உபலாவிய நகரம் 322
உம்பா்வான் 317
உமாதேவி 126
உமாபதிசிவம் 247
உமை 132
உரிச்சொல் 66
உரிச்சொல் நிகண்டு 66
உருத்திரன் 243
உரைகள் 172, 257
உரைப்பாயிரம் 237
உரையாசிரியா் 237
உலகாயதம் 147
உலா 158

உலூகன் 16
உலோபா முத்திரை 100
உவமான சங்கிரகம் 62
உவமானம் 61
உழவன் வென்றி 212
உழிஞை 90
உறையூர் 140
ஊசல் 224
எகிப்து 168
எட்கசிவு 209
எட்டுத்தொகை 42
எண்காற்புள் 106
எண்பெருந்தொகை 45
எண்வகை மணம் 102
எதுகை மோனையமைப்பு 110
எந்திரவாவி 141
எயிறு 21
எவ்வுளூர் ராமசாமிச் செட்டியார் 277
எழுகூற்றிருக்கை 267
ஏகம்பவாணன் 286
ஏகாந்தம் 141
ஏலாதி 207
ஏறு தழுவுதல் 148
ஏறூர்தி 243
ஐவர் 243
ஐதிகப்புள் 106
ஐங்குறு நூறு 3
ஐந்தாம் வேதம் 19
ஐந்திலக்கணம் 61
ஐம்பால் 212
ஐம்பூதங்கள் 242
ஐம்பெருங்காப்பியம் 41
ஐயம்பேட்டை 183
ஐயரவர்கள் 46
ஐயன் ஆரிதனார் 189
ஒட்டக்கூத்தர் 51
ஒருவந்தம் 141
ஓம்படை 199
கங்கர் 8
கங்கவரசன் 8
கச்சி 6
கச்சி உலகளந்த பெருமாள் 38
கச்சி ஏகம்பர் 295
கச்சிப் பெருமாள்கோவில் 6
கஞ்சனார் 241
கட்டளைக் கலித்துறை 145
கடம்பூர் 292
கடல்கோள் 245
கடாரம் 140
கடுகு பெருந்தேவனார் 3
கடுவாயப்பறை 294
கடைச்சங்ககாலம் 61
கடோர்க்கசன் 13
கண்டம் 238
கண்ட மரபு 242
கணக்கதிகாரம் 271
கணதரர் 155
கணப்பொருத்தம் 231
கணபதி 38
கணபதி துதி 274
கணம் 30
கதம்பம் 271
கதம்பர் 289
கதாசரித் சாகரம் 313
கந்தப்பையர் 45
கந்தம் ஐந்து 84
கந்தமில்லாதவன் 84
கந்தழி 205
கந்தருவம் 177
கந்துகம் 136
கபாடபுரம் 245
கபிலபரணர் 236
கபிலர் 225
கம்பர் 28
கம்பராமாயணம் 1
கம்பவர்மன் சாசனம் 328
கம்மாளர் 135
கமகன் 231
கமலை ஞானப்பிரகாசர் 133
கயாதரம் 74,160
கயாதரர் 64
கரடிகை 243
கரந்தை 90
கருங்கல் திருப்பணிகள் 314
கருடத்துவசம் 31
கருடாழ்வார் 36
கருவூர் 317
கல்யாண சுந்தரமையர் 214
கல்லாணக்காணம் 326

கல்லாடம் 224
கல்லாடர் 224
கல்லாடர் கலாவியல் 232
கல்லாடர் நூல் 224
கல்லூரி 141
கல்வியூரி 141
கலம்பக ஆசிரியர் 272
கலம்பக உறுப்பு 270
கலம்பகச் செய்யுள் 227
- தொகை 227
கலம்பகப் பாட்டு 281
கலம்பகம் 226
- பாடல் தொகை 270
- புதிய உறுப்புக்கள் 270
கலம்பகமாலை 271
- வெண்பா 281
கலம்பகவாசிரியர் 273
கலாவியல் 227
கலிங்கத்துப்பரணி 268
கலித்துறை 81
கலித்தொகை 42,226
கலிப்பா 42
கலியாணன் 264
கலியாணன் கதை 264
கலியுகம் 36
கலி வெண்பா 160
கலைக்கோட்டுத் தண்டு 84
கலைமகள் துதி 277
கவச குண்டலங்கள் 13
கவடி 204
கவி 5
கவிசாகரப் பெருந்தேவனார் 5
கவியரங்கேறிய பாண்டியன் 240
கழகம் 102
கழல் 102
கழுதையேர் 204
களத்தூர் 294
களப்பாழர் 321
களப்பிரர் 113
களரியா விரை 72
களவழிநாற்பது 213
களவியல் 92,177
- உரைகாரர் 93
களவியற்காரிகை 179
களவேள்வி 205
கற்பம் 67
கற்புடைய மகளிர் சிறப்பு 50
கற்பொறி 199
கற்றோன்றிமண் தோன்றாக்
காலத்தே முன்றோன்றி
மூத்தகுடி 198
கன்னன் 13
கனவட்டம் 136
கனிஷ்டர் 297
கஜப்பிருஷ்ட விமானம் 315
காக்கைபாடினியார் 230
காங்கேயர் 64
காங்கேயன் 64
காசி 140
காசிபன் 226
காஞ்சி 7
காஞ்சிப் பொதுவியல் 204
காட்டுமன்னார் கோயில் 111
காடக சோமையா 317
காடவன் 317
காடுகாள் 132
காடைச்சாறு 242
காண்டாவனம் 27
காண்டவம் 39
காப்பிய இலக்கணம் 114
காப்பியம் 42
காப்பியன் 226
காமக்காணி சேந்தன் 114
காமத்துப்பால் 132
காமன்நோன்பு 149
கார்காலம் 277
கார்மேனிக் கண்ணன் 240
காரிகை 79
காரிகையுரை 184
கார்மேனிச் செங்கட்
கடவுள் 240
காரீயம் 141
காரைக்காலம்மையார் 272
காலிங்கர் 197
காவிய இயற்கை 114
காவிரி 118
காவிரி நாடன் 293
காளாமுகர் 133
காளி 36
காளிதாசன் துதி நூல் 222

காளிதேவி 126
கானல்வரி 243
கிரகம் 132
கிராதார்ஜுனீயம் 45
கிராமம் 141
கிரிசரம் 137
கிருஷ்ணமாசாரியர் 313
கிருஷ்ணன் 31
கிருஷ்ணாவதாரம் 1
கீதை 14
கீரங்கொற்றனார் 319
கீரையார் 278
குசேலோபாக்கியானம் 127
குடகுட்டுவர் 317
குடமுருட்டி 183
குண்டலகேசி 46
குணகுணிப்பெயர் 64
குணசாகரர் 229
குணசோழர் 317
குணநாமப் படலம் 76
குணப்பெயர் 65
குதிரையின் ஐந்துகதி 212
குதிரை வென்றி 212
குந்தி 13
குமாரசம்பவம் 45
குமாரமார்த்தாண்டன் 291
குமுதம் 34
குருக்கோடு 283
குருக்கோட்டைப் போர் 283
குருகு 71
குருஞான சம்பந்தர் 133
குருக்ஷேத்திரம் 11
குலமகன் 280
குலோத்துங்கன் 139
குவலயமார்த்தண்டன் 293
குறளுரை 197
குறிஞ்சி 246
குறுமுனி 173
குறுநில மன்னர் 109
குறுந்தொகை 2,183
குன்றாண்டார்கோயில் 290
கூத்தப்பெருஞ்சேந்தன் 121
கூத்தர் 199
கூத்து 143
கூவநூல் 134
கூற்றியல் 93
கேசக்கிரகணம் 15
கேதாரம் 37
கேரளன் 134
கேழற்கொடி 109
கைக்கிளை 194
கைலாசநிகண்டு 76
கொங்கணம் 149
கொங்கன் 293
கொசுகு 138
கொட்டி 14
கொடிநிலை கந்தழிவள்ளி 205
கொடைமடம் 130
கொல்லாபுரிச்சந்திரன் 281
கொற்றமங்கலம்
இராமசாமிப்பிள்ளை 172
கொற்றவை 219
கொற்றியார் 278
கொன்றைப் பழக்குழல் 55
கொன்றையான் 193
கொன்றைவேந்தன் 255
கோச்செங்கணான் 268
கோச்சேரன் 134
கோச்சோழன் 134
கோடிகம் 246
கோதானம் 209
கோநந்தி 291
கோப்பாண்டியன் 134
கோபாலையர் 37
கோமான் 135
கோரம் 136
கோவர்த்தனம் 325
கோவிந்தன் 290
கோவூர்கிழார் 235
கோவேறு கழுதை 137
கோவை 158
கோழிநூல் வல்லார் 210
- நூல் விளக்கம் 211
- போர் 210
- வென்றி 210
கௌசிகப் பட்டாடை 218
கௌதமபுத்தர் 307
கௌரவர் 17

சக்கரவியூகம் 14
சக்கரபாணி 31
சகலகலாநிலைய அச்சுக்கூடம் 174
சகாதேவன் 13
சகுனம் 209
சங்க இலக்கியப் பதிப்பு 3
சங்க இலக்கியம் 178
சங்ககாலக் கல்லாடர் 224
சங்க காலம் 245
சங்கநிதி 125
சங்க நூல் 30
சங்க நூற்பாடல்கள் 186
சங்க நூற்பெருந்தேவனார் 2
சங்க மிரீஇய பாண்டியன் 237
சங்கயாப்பு 217
சங்கயாப்புடையார் 217
சங்கர நமசிவாயர் 65
சங்கரன் 25
சங்கரன் மாலை 25
சச்சபுட வெண்பா 246
சஞ்சயன் 13
சட்டி சர்மன் 326
சடையவர்மன் பராந்தக பாண்டியன் 316
சதாசிவன் 245
சதகம் 267
சதாசிவ பண்டாரத்தார் 338
சதுர்த்தசி 14
சதுரகராதி 46
சத்தியவாக்கியன் 8
சத்தியோசாதன் 104
சத்திரம் 31
சத்திவிருடி 36
சந்தஸ் 67
சந்தானகரணி 140
சந்திரகுலப்பிரகாசன் 293
சந்திரன் 132
சம்தத்தகர் 14
சம்பங்கோரை 36
சம்பந்தர் 92
சம்பிரதம் 270
சம்புகாவியம் 8, 320
சமக்கருவி 243
சமணத் தமிழிலக்கிய வரலாறு 106
சமணப் பெரியார்கள் 106
சமணர் 134
சமண்மூகர் 43
சமயக் கணக்கர் 307
சமயதிவாகர வாமனமுனிவர் 305
சமய நூல் 10, 177
சமரதர் 22
சமனிய கரணி 140
சமூகம் 34
சமுத்திர கோஷம் 295
சயத்திரதன் 14
சயந்தம் 217
சயை 133
சரபப்புள் 106
சரபம் 106
சரபோபநிஷத் 139
சராசந்தன் 39
சர்வாபரண பூஷிதன் 15
சல்லி 243
சல்லிகை 243
சல்லியம் 242
சல்லியராசன் 13
சலாகன் திருமழவாடி 114
சவுரத்னாவளி 243
சளுக்கியமரபினர் 108
சனமேசயன் 35
சாக்கியர் 300
சாக்தநெறி 221
சாகரம் 313
சாசனத்தமிழ்க்கவிசரிதம் 313
சாசனம் 240
சாத்தனார் 60, 307
சாதகக்கதை 306
சாதகங்கள் 306
சாதவாகனம் 85
சாந்தி புராணம் 56
சாந்துப் பூச்சு 242
சாமுண்டி தேவநயாகர் 212
சாமத்துப்பண் 247
சாமவேதம் பாடுதல் 252
சாவகம் 150

சாளவத்தற்குரியவன்
கவுண்டியன் 251
சாளவம் 251
சாளரபாணி 247
சாளரம் 251
சாளுக்கியர் 290
சான்றோர் 203
சாஸ்தா 150
சிகண்டி 14
சிகாமணி 13
சிசுபாலவதம் 45
சிட்சை 67
சித்தாந்தத்தொகை 298
சிவப்பிரகாசம் 84
சிங்கர் 170
சிங்களம் 140
சித்தி பரபக்கவுரை 302
சித்தியார் 68
சித்திரச் செய்யுள் 231
சித்திரசேனன் 17
சிதம்பரப்பாட்டியல் 151
சிதம்பரம் 140
சிந்து 87
சிம்புள் 139
சிராவணை 325
சிலப்பதிகார அரும்பதவுரை 185
சிலப்பதிகார உரை 48
சிலப்பதிகாரம் 42
சிவகாமியம்மை
பிள்ளைத் தமிழ் 149
சிவஞானசித்தி
பரபரக்கவுரை 299
சிவஞான சித்தி 68
சிவஞான சுவாமி 288
சிவபிரான் துதி 3
சிவபெருமான்
மும்மணிக்கோவை 315
சிவமகாபுராணம் 106
சிவாத்துவித சித்தாந்தி 174
சிவாலயம் 118
சிற்பத்தொழிற் பத்துறுப்பு 117
சிற்றட்டகம் 183
சிற்றிலக்கியம் 62
சிற்றுண்டி 142
சிற்றூர் 141
சிறிய திருமடல் 158
சிறுகாக்கை பாடினியம் 230
சிறுகாக்கைபாடினியார் 230
சிறுதேவபாணி 256
சின்சினாட்டஸ் 102
சின்ன கன்னையா
செட்டியார் 174
சின்னமனூர்ச் செப்பேடு 3
சீத்தலைச் சாத்தனார் 235
சீத்தலையார் 235
சீமாறன் சீவல் லபன் 324
சீராம கவி 160
சீவக சிந்தாமணி 1
சீவகன் கதை 264
சீவசம்போதனை 7
சீவல்லபன் 315
சீனம் 150
சீனிவாச ஐயங்கார் 106
சீனிவாச பிள்ளை 95
சுக்கிரன் 27
சுகத நூற்றுணிவு 304
சுகதன் 304
சுக்கு 242
சுத்தம் 242
சுத்தானந்தபிரகாசம் 246
சுப்பிரதீபக் கவிராயர் 127
சுப்பிரமணிய பாரதி 74
சுப்பிரமணிய பிள்ளை 213
சுப்பிரமணிய முதலியார் 46
சுவஸ்தி வசனம் 15
சுவேதன் 22
சூடாமணி 64
சூடாமணி உடையார் 95
சூடாமணி நிகண்டு 69,74
சூதசங்கிதை 127
சூரியன் 77
சூலம் 143
சூலமொடாடும் சுடர்ச்
சடையோன் 193
சூளாமணி 55
சூளை 135
செங்கதிரோன் 43
செந்தமிழ்மாலை அந்தாதி 169

செந்தலை 290
செம்பூட்சேயார் 217
செயத்திரதன் 28
செயிற்றியம் 217
செயிற்றியனார் 235
செய்யுள் வகைமை 235
செய்யுளியல் 215
செய்யுளியலுடையார் 181
செய்யுளியலுடையார்
காட்டிய பாட்டு 181
செவ்வழி 246
செழியன் 87
சென்னை 172
சென்னைக் கல்விச் சங்கம் 172
சென்னை சர்வகலாசாலை 162
சேந்தன் 95
சேந்தன் திவாகரம் 95
சேரசோழ பாண்டியர் 30
சேர மரபு 100
சேரன் 134
சேற்றூர் 239
சேறை 239
சேனாமுகம் 34
சேனாமுகன் 293
சேனாவரையர் 181
சைவ சித்தாந்த
நுண்பொருள் 296
சைவத்திருமுறை 268
சைவ தவப்பாலோர் 133
சைவம் 194
சைன ஆகமம் 106
சைன ஆசிரியர் 49
சைன சமயம் 263
சைன மரபு 266
சைனரின் தமிழிலக்கண
நன்கொடை 221
சொல்லதிகார உரியியல் 62
சோணாடன் 293
சோதிடம் 319
சோமதேவ பட்டர் 314
சோமாச்சிக்குறிச்சி 317
சோமேசர் முதுமொழி
வெண்பா 280
சோலை மலை 40
சோவரணம் 206
சோழநாடு 113
சோழ மரபு 100
சோழ மன்னர் 118
சோழர் 316
- பரம்பரை 329
சோழர் பேரரசு 118
சோழன் 118
சோறு 22
சோனகம் 150
சௌத்திராந்திகம் 299
சௌந்திராந்திகன் மதம் 303
தக்கயாகப் பரணி 58
தக்கயாகப் பரணிஉரை 338
தக்கயாகப் பரணி உரைகாரர் 51
தகடூர் யாத்திரை 320
தசரதமன்னன் 53
தசவாயுக்கள் 242
தசாங்கம் 267
தஞ்சை 112
தஞ்சை சரஸ்வதிமகால் 11
தஞ்சை ஜில்லா 183
தண்டியலங்காரம் 148
தந்திவர்மன் 290
தபேதனவேடத்தர் 210
தமிழ் 218
தமிழ் இராமாயணம் 2
தமிழ்க் குரியவன் மதங்கள் 251
தமிழ்த் தெய்வம் 103
தமிழ்நந்தி 284
தமிழ் நாடு 111
தமிழ்ப் பண்பாடு 263
தமிழ்ப் புலவர்கள் 145
தமிழ்ப் பேரகராதி 107
தமிழ்நெறி விளக்கப்
பொருளியல் 176
தமிழ் நெறி விளக்கம் 183
தமிழ்நெறி விளக்கமுடையார் 188
தமிழ் மொழியின் தெய்வம் 108
தமிழ் விடுதூது 46
தருமசீலன் 31
தருமபுத்திரன் 16
தருமன் 36
தருமராசன் 37

தருமி 184
தலைக்கருவி 243
தலைக்காஞ்சி 207
தவத்தோர் 209
தவம் 53
தனிநிலைச் செய்யுள் 216
தற்புருடர் 104
தாண்டவராய முதலியார் 172
தாண்டவராயர் 172
தாண்டகம் 233
தாபதர் 203
தாபதவாகை 210
தாரகை மாலை 232
தாரப்பணம் 247
தாருகாசுரன் 126
தாழிசை 230
தாள சமுத்திரம் 246
தாளிப்புல் 287
தானப் பொருத்தம் 231
தாக்ஷிணாத்தியம் 87
திட்டத் துய்மன் 25
திண்டீச்சுரம் 290
திண்ணைப் பள்ளிக்கூடம் 98
திணை நூல் 93
திமிங்கிலம் 137
தியாகி - ஏகத்தியாகி 294
திராவிடம் 149
திரிபுரங்கள் 203
திரிலோகம் 20
திருக்கலம்பகம் 275
திருக்கண்டியூர் 114
திருக்காட்டுப்பள்ளி 290
திருக்காளத்திக் கலம்பகம் 277
திருக்கயிலாய ஞானவுலா 158
திருக்குடந்தை 111
திருக்குருகூர் 110
திருக்குளம் 293
திருக்கோவையார் 268
திருக்கோவை 185
திருக்குறள் 207
திருக்குறளார் 220
திருச்சேறை 240
திருஞானசம்பந்தர்
தேவாரம் 130
திருத்தக்க தேவர் 12
திருத்தணிகை 314
திருத்தணிகையுலா 46
திருத்தணிகை சந்நிதி முறை 45
திருதராட்டிரன் 13
திரு நாகேச்சுரம் 290
திருநீற்றுப் பதிகம் 165
திருநீறு 142
திரு நெய்த் தானம் 293
திருப்பதிகம் 290
திருப்பதிகம் பாடுவாருக்கு
நிபந்தம் 327
திருப்பராய்த் துறை 290
திருப்பாசுரம் 205
திருப்பாதிரிப் புலியூர்க்
கலம்பகம் 276
திருப்பிரவாசிரியர் 227
திருப்புகழ் 172
திருப்புறம்பயம் 112
- போர் 113
திருப்பெயராசிரியர் 232
திருப்பொறி 147
திருமகள் 132
திருமங்கையாழ்வார் 300
திருமந்திரம் 53
திருமலை 6
திருமழிசை முத்துசாமி
முதலியார் 174
திருமால் 203
திருமால் ஆலயம் 117
திருமால் துதி 3
திருமாலிடம் 7
திருமாலிருஞ் சோலை 38
திருமாலின் அடியார் 110
திருமாலின் இராமாவதாரம் 1
திருமாளிகைத் தேவர் 139
திருமாறன் 245
திருமுருகாற்றுப் படை 180
திருமுறை 268
திருமுறை கண்ட புராணம் 247
திருவரங்கம் 6
திருவல்லம் 290
திருவள்ளுவமாலை 5
திருவள்ளுவமாலையில்
கல்லாடர் 225

திருவள்ளுவர் 220
திருவாசகம் 39
திருவாணி 274
திருவாய்மொழி 110
திருவால வாயுடையார்
திருவிளையாடல் 243
திருவாரூர் 140
திருவிசைப்பா 248
திருவிடை மருதூர் 290
- கலம்பகம் 291
- மும்மணிக்கோவை 112
திருவினாசிரியர் 227
-தூக்கியல் 227
திருவெள்ளாறை 290
திரு வேங்கடம் 192
திருவொற்றியூர் தத்துவப்
பிரகாசர் 302
திரௌபதி 36
தில்லைத் தலம் 248
திவாகரச் சூத்திரம் 135
திவாகரச் சேந்தன் 95
திவாகரத் தொகுதி 63
திவாகரப் பதிப்பு 138
திவாகர நிகண்டு 147
திவாகரம் 197
திவாகரம் - தாண்டவராய
முதலியார் பதிப்பு 172
திவாகரர் 174
துங்கபத்திரை 290
துச்சாதனன் 39
துடி 144
துடிக்கூத்து 209
துடிதபுரம் 306
துணங்கைக் கூத்து 159
தும்புரு 252
தும்பை 203
துர்க்கை 243
துர்க்கை வழிபாடு 202
துரியோதனன் 333
துரியோதனாதியர் 30
துருவாச முனிவர் 35
துரோண பருவம் 10
துரோணாசாரியர் 12
துரோபதி 16
துவராடை 133
துவராபதி 39
துளுவம் 149
தூக்கியல் 227
தூது 241
தெய்வசிகாமணிக் கவுண்டர்
வே.ரா. 237
தெள்ளாற்றில் வென்றான் 7
தெள்ளாற்றுப் போர் 290
தெள்ளாறெறிந்தவன் 285
தெள்ளாறெறிந்த
பல்லவமல்லன் 45
தென்பாண்டி நாடு 281
தென்மதுராபுரம் 316
தேசபண்டாரி 293
தேசிக விநாயகம் பிள்ளை 127
தேவதத்தர் 302
தேவதாரு 139
தேவபாணி 295
தேவர் பாடாண் 205
தேவராசப் பிள்ளை 117
தேவராசன் 15
தேவார காலம் 144
தேவாரம் 130
தேவிபூசை 218
தேவேந்திரன் 24
தைவதம் 70
தையல் இயந்திரம் 170
தொகை நிகண்டு 74
தொகையகராதி 78
தொடர்நிலைச் செய்யுள் 216
தொண்டரடிப்
பொடியாழ்வார் 217
தொண்டி 292
தொண்டிக்குரியவன் 293
தொண்டை நாடு 45
தொண்டை மண்டலச்
சதகம் 278
தொண்டை மண்டலத்தார் 6
தொண்டை மன்னன் 45
தொண்டையான் தோள் 44
தொண்டை வேந்தன் 296
தொண்ணூற்றாறு
புண்கொண்ட வீரன் 112

தொல்காப்பிய அகப்பொருள் 186
தொல்காப்பிய உரை 188
தொல்காப்பியச் சூத்திரம் 145
தொல்காப்பியச் செய்யுளியல் 232
தொல்காப்பிய நெறி 232
தொல்காப்பியப் புறத்திணை 12
தொல்காப்பியப்
பொருளதிகாரம் 192
தொல்காப்பியம் 12
உடையார் 95
தொல்காப்பிய முனிவர் 100
தொல்காப்பியர் 155
தொன்மை 3
தொன்னூல் விளக்கம் 177
தோசை 142
தோத்திரப் பிரபந்தம் 17
தௌமியன் 11
நக்கீரர் 260
நகுலன் 26
நச்சினார்க்கினியர் 3
நச்செள்ளையார் 230
நட்சத்திரம் 132
நடுகல் 204
நடுகற் கல்வெட்டு 328
நந்தி 258
நந்திக் கலம்பகம் 268
நம்பியப்பி 314
நம்மாழ்வார் 110
நமசிவாயமுதலியார் 84
நமசிவாய மூர்த்தி 133
நயநப்ப முதலியார் 172
நரசிங்கம் 165
நரசிம்மமூர்த்தி 138
நல்லருவந்தை 128
நல்லம்பர் 128
நல்லாறன் மொழிவரி 86
நவகோடி நாராயணன் 48
நவநீதப்பாட்டியல் 255
நவநீதப்பாட்டியலுரை 231
நளவெண்பா 42
நளினி 249
நற்சங்கம் 316
நற்றத்தனார் 235
நற்றிணை 231
நன்னன் 228
நன்னூல் 45
நன்னூல் விருத்தியுரை 84
நன்னூலார் 96
நாகாஸ்திரம் 27
நாகை 300
நாங்கூர் 293
நாச்சியார் திருமொழி 266
நாட்டுமொழி நிகண்டு 160
நாடகக்காப்பிய
இலக்கண நூல்கள் 248
நாடகத் தமிழ்நூல் 249
நாடகம் 262
நாடு வாழ்த்து 212
நாணயம் 141
நாதகுத்தனார் 57
நாமகள் 193
நாமதீப நிகண்டு 163
- விளக்கம் 84
நாமதீபநிகண்டுடையார் 80
நாயன்மார் 11
நாரத சரிதை 56
நாரதர் 252
நாராயண சமயத்தோர் 110
நாராயணசாமி சி.கு 278
நாராயணமூர்த்தி 37
நாராயணன் 36
நால்வகைக் கவிஞர் 231
நால்வேதம் 106
நாலடி 181
நாலாயிரத் திவ்வியப் பிரபந்தம் 110
நாவல்கிளை 201
நாற்பது 162
நான்கு சாதி 250
நான்கு வருணத்தார் 251
நான்மணிக்கடிகை 229
நான்மணிமாலை 235
நான்முகன் 243
நான்முகன் செய்பாணி 243
நான்முகனார் மத்தளம் 243
நானார்த்த தீபிகை 74,162
நிக்கந்தக் கோட்டம் 58
நிக்கந்த வேடத் திருடி
கணங்கள் 58

நிக்கந்தன் - நிர்க்கந்தன் 58
நிகண்டன் 83
நிகண்டன் கலைக்கோட்டுத் தண்டனார் 84
நிகண்டவாதம் 84
நிகண்டு 69,72
நிகண்டு சூடாமணி 68
நிகண்டுத்துறை 104
நிகண்டு நூல் 70
நிகண்டு நூல் கலைக்கோட்டுத் தண்டு 84
நிகண்டும் இலக்கணமும் 62
நிகமம் 70
நிணம் 209
நிமித்திகர் 202
நியமம் 148
நிர்க்கந்தன் 84
நிருத்தம் 69
நிருத்தமரபு 240
நிருபதுங்கராகம் 111
நிருபதுங்கவர்மன் 103
நிலக்கோட்டை சமீன்தார் 127
நீதி நூல் 250
நீதிநெறி விளக்கம் 177
நீலகண்ட சாஸ்திரியார் 101
நீலகேசி 59
நீலகேசியுரை 301
நீலகேசியுரைகாரர் 301
நீலமிடற்றான் 192
நூற்கடற்புலவன் 294
நூறாயிரம் காணம் 230
நெடுந்தொகை 226
நெய்தல் 83
நேமிநாதவுரை 180
நேமியான் 206
நைகண்டுகம் 70
நைகமம் 70
நைடதம் 45
நையாயிகம் 147
நொச்சி 202
பஃறொடை வெண்பா 90
பகதத்தன் 14
பக்தவற்சலன் 31
பகவதி 132
பங்கயன் 98
பஞ்சகவ்வியம் 142
பஞ்சகாவியம் 45
பஞ்சபூதங்கள் 132
பஞ்சமகாகாவியம் 45
பஞ்ச மரபின் உரைகாரர் 244
பஞ்ச மரபு 218
பஞ்ச மரபுடைய அறிவனார் 239
பட்டார்ரகர் 133
பட்டினத்தார் 112
பட்டு 113
படகம் 92
படுமலைப்பாலை 247
பண்கள் 247
பண்டித கோபால ஐயர் 10
பண்டித ராசன் 260
பண்டிதராலயன் 294
பண்ணியற்றிறம் 247
பத்திரை 290
பத்துத்துவர் 56
பதாதி 89
பதிகம் 268
பதிகர் 135
பதிற்றுப்பத்து 268
பதிற்றுப்பத்தந்தாதி 268
பதினாறு படலம் 244
பதினெண் கீழ்க்கணக்கு 45
பதினோராம் திருமுறைப் பிரபந்தம் பாடிய கல்லாடர் 225
பதுமநிதி 162
பயணிகள் மாளிகை 135
பரஞ்சோதி முனிவர் 175
பரணர் 231
பரணி 43
பரணி இலக்கியங்கள் 211
பரணி நூல் 203
பரணியுரைகாரர் 58
பரதகண்டம் 34
பரத சங்கிரகம் 246
பரத சாஸ்திரம் 86
பரத சேனாபதீயம் 93
பரதர் நூல் 87
பரபக்கம் 84
பரமேச்சுர விண்ணகரம் 294

பரமேசுவரன் 28
பருப்பதம் 313
பருணர் பாட்டியல் 236
பல்காயனார் 230
பல்சந்தமாலை 235
பல்லவ நாடு 92
பல்லவர் செப்பேடுகள் 291
பல்லவ வமிசம் 315
பல்வலிப்பறவை 139
பழமொழி 79
பழைய நிகண்டு 92
பழைய பாரதம் 10
பழையாறு 292
பள்ளி 117
பள்ளியெழுச்சி 267
பன்மணிமாலை 158
பன்னிரு படலம் 85
பன்னிரு பாட்டியல் 136
பனம்பாரம் 217
பாகவதர் 110
பாசண்டம் 158
பாசூர் 192
பாட்டியல் 61
பாட்டியல் செய்த கல்லாடர் 224
பாட்டிய நூல் 61
பாட்டியல் புலவர் 216
பாட்டியல் மரபு 219
பாட்டியல் மரபுடையார் 219
பாட்டியலாசிரியர் 223
பாடலம் 217
பாடாண் 190
பாடாண்திணை 206
பாணர்வகுப்பு 230
பாணிக்கிரணம் 143
பாணினி 34
பாண்டவர் 1
பாண்டவர் சரித்திரம் 1
பாண்டிக் கோவை 158
பாண்டித்தமிழாபரணன் 116
பாண்டிமாராயப் பெருங்
கொல்லன் சீவல்லபன் 315
பாண்டிய ராதிக்கம் 291
பாண்டியன் மதிவாணனார் 218
பாய்கலை 209
பார்ப்பனர் 205
பாரசவமுனிவர் 218
பாரசவன் 218
பாரதக்கதை 126
பாரதப்போர் 241
பாரதம் 2
பாரதம்பாடிய பெருந்தேவனார் 3
பாரதவெண்பா 8
பாரமிதைகள் 303
பாவகன் 133
பாவினம் 169
பாவைப்பாட்டு 100
பாலாறு-பால்யாறு 102
பாலி 299
பாலியதை 15
பாலை 159
பிங்கலந்தை 33
பிங்கலநிகண்டு 33
பிங்கல முனிவன் 64
பிங்கலர் 64
பிச்சியார் 278
பிண்டம் 153
பிண்டமரபு 153
பிண்டி 65
பிம்பிசாரன் 302
பிரசாதம் 142
பிரதனை 34
பிரசாபத்தியம் 91
பிரபந்தம் 136
பிரபந்தமரபியல் 151
பிரபந்தவியல் 231
பிரபாபலர் 307
பிரமன் 132
பிரமம் 91
பிரயோகவிவேகமுடையார் 261
பிராகிருதம் 299
பிராதாக்கள் 15
பிருதிவிபதிவர்மன் 8
பிள்ளைத்தமிழ் 146
- பருவங்கள் இலக்கணம் 224
பீமன் 24
பீமன் பூசை 29
பீர்செல்வர் 286
பீஷ்மன் 14
புகழ்க்கூத்து 237
புகழ்ச்சிமாலை 235

புகழாளன் 134
புகழேந்தி 44
புகார் 140
புண்ணாற்றும் சல்லியகரணி 140
புண்ணிய சாந்தம் 104
புத்த சமயத்தினர் 304
புத்த சாதகக் கதைகள் 306
புத்தநந்தி 300
புத்த நூல் 298, 304
புத்த பகவான் 299
புத்த பதவி 304
புத்த பெருமான் 299
புத்தமித்திரர் 223
புத்த விகாரம் 300
புதுக்கோட்டை 293
புதுச்சொல் அகராதி 163
புய வகுப்பு 276
புராண ஐதிகப் புள் 106
புராண சாகரம் 313
புருஷாமிருகம் 36
புள்ளிருக்கு வேளூர் 275
புற்கவ்வுதல் 32
புறத்திரட்டு 43
புறநானூறு 3
புறப்பொருள் 93
புறம் பயப்போர் 8
புறவீடு 208
புனனாடன் 293
பூதங்களின் குணங்கள் 242
பூதத்தார் 291
பூதபரிணாமம் 242
பூந்துருத்தி நம்பிகாடநம்பி 248
பூரணலிங்கம் பிள்ளை 212
பூரணை 133
பூரி 142
பூவிருந்தவல்லி 174
பூவை நிலை 283
பூவைப் பூமேனியன் 193
பெண்பாற்காஞ்சி 205
பெண்பாற் பிள்ளைத்தமிழ் 205
பெரிய திருமடல் 158
பெரிய திருமொழி 294
பெரிய புராணம் 135
பெரியாழ்வார் 146
பெருங்கதை 114
பெருங்காஞ்சி 197
பெருங்காப்பியம் 19
பெருங்கிராமம் 141
பெருங்குருகு 217
பெருங்குன்றூர்கிழார் 235
பெருங்கொல்லன் 315
பெருஞ்சோற்று உதியஞ்சேரலாதன் 30
பெருந்திணை 192
பெருந்தொகை 45
பெருநாரை 217
பெருமங்கலம் 206
பெருமானடிகள் 114
பெருவாயில் 235
பெஸ்கி 73
பேயார் 291
பேராசிரியர் 3
பேரிகை 31
பேழைப் பொன்னாடை 218
பைங்கிளி 209
பைந்தமிழை ஆய்கின்ற கோன் 283
பொதிகை நிகண்டு 160
பொதுவியல் 192
பொய்கையார் 235
பொய்யில் புலவர் 200
பொருத்தவியல் 219
பொருநர் 199
பொருநைத்துறைவன் 134
பொருப்பரையன் 274
பொருளியலுடையார் 183
பொறி 147
பௌத்த காவியம் 60
பௌத்த சமய இலக்கியங்கள் 307
பௌத்த சமயக் கொள்கை 299
மக்கட் பாடாண் 205
மகாசாத்திரன் 150
மகாதேவன் 2
மகாப்பிரியஸ்தன் 15
மகாபலி 27
மகாபலிச் சக்ரவர்த்தி 115
மகாபாரதம் 2
மகாரதர் 22
மகாலிங்கம் பொள்ளாச்சி 237

மகாவிந்தம் 11
மங்கல வெள்ளை 136
மங்கலச்சொல் 225
மங்கலப்பண் 242
மங்கள வண்ணம் 206
மங்களா சாசனம் 240
மடக்கு 270
மடங்கள் 171
மடப்பாவை 274
மடம் 131
மடல் 226
மடலூர்ச்சி 267
மண்டலபுருடர் 69
மணிப்பிரவாள இலக்கியம் 160
மணிமேகலை 298
மணிவண்ணன் 193
மணவாளன் 166
மத்தளம் 242
மத்திரராசன் சல்லியன் 13
மதங்கு 270
மதிதரர் வழுத்தூர் 183
மதிவாணர் நாடகத்தமிழ் நூல் 218
மதுரகவி 110
மதுரை 263
மதுரைத் தமிழ்ச்சங்கம் 216
மயிலை 291
மயிலைநாதர் 167
மயேச்சுரர் 222
மரக்கால் - மாயோன் ஆடல் 144
மரபியல் 151
மருட்பா 194
மருதம் 201
மல்லை 291
மலைபடுகடாம் 294
மழு 141
மறத்தியர் 202
மறம் 261
மறம்-நூல்கள் 158
மனப்பாடம் 74
மாகம் 45
மாகறலூர் கிழார் 212
மாகாளி 36
மாணிக்கவாசகர் 268
மாத்தடிந்தான் 193
மாத்தியமிகம் 299
மாதவன் 18
மாதவி 56
மாநாகம் 36
மாபாரதம் 3
மாபுராணம் 233
மாமூலம் 231
மாமூலர் 231
மாயவன் 193
மாயோன் 308
மாராயப்பட்டம் 316
மால்பாடும் பாட்டு 243
மாலை வகை 140
மாவலி 327
மாவிரதியர் 133
மாறன் அலங்காரம் 196
மானாவூர்ப் பதிகம் 303
மிதிலை 140
மிருகாவதி 139
மிருதசஞ்சீவினி 140
மிலேச்சர் 134
மிளகு 242
மீமாம்சம் 147
மீனாட்சி சுந்தரம்பிள்ளை சரித்திரம் 127
மீனாட்சி சுந்தரனார் தெ.பொ. 106
முக்குடை 106
முசாபுரி பங்களா 135
முடத்திருமாறன் 245
முடியுடை வேந்தர் 205
முழவு 242
முத்தமிழ் 215
முத்திக்கு வித்து 242
முத்தொள்ளாயிரம் 294
முதல் கலம்பகம் 143
முதல் திருவந்தாதி 255
முதுகுருகு 71
முதுநாரை 71
முதுமொழிக் காஞ்சி 199
முதுவேனில் 277
முப்பேட்டுச்செய்யுள் 298
மும்மணிக்கோவை 112
மும்மணி மாலை 235
முருகன் 243
முருகாறு 226

முல்லை 291
முல்லைப்பாட்டு 197
முல்லைப் பொதுவியல் 204
முழவு மரபு 242
முள்ளியார் 235
முறுவல் 249
முனிவன் 316
மூக்கர் 135
மூங்கில் 139
மூத்த பிள்ளையார் 258
மூலமூர்த்தி 117
மூவேந்தர் 134
மூவேந்தரை வாழ்த்துதல் 312
மெய்க்கீர்த்தி 316
மென்மைக் கருவி 243
மேகநாதன் 36
மேகவிடுதூது 270
மோக்கம் 140
யாமளேந்திரரும் இந்திர
காளியாரும் ஒருவரே 222
யாப்பருங்கல விருத்தியுரை 236
வக்குவரிஷி மரபினர் 48
வச்சணந்திமாலை 223
- உரை 227
வசைக்கூத்து 237
வங்கிய மரபு 241
வஞ்சி 312
வஞ்சிக்காண்டம் 59
வஞ்சிப்பா 42
வஞ்சினம் 199
வடசொற்கள் 321
வடமொழி 329
வடமொழிப் பாரதம் 2
- மரபு 42
வடவேங்கட நாடுடைய
பிரான் 293
வண்டு விடுதூது 270
வணிகர் 293
வணிகர் குலம் 48
வந்தவாசி 292
வரகுண பாண்டியன் 315
வராக மூர்த்தி 45
வரிப்பாடல் 54
வருடை 139
வல்லூர் - தேவராசபிள்ளை 127
வலைச்சியார் 278
வழிச் செல்வோர் மாளிகை 135
வழுத்தூர் மதிதரர் 182
வள்ளல் பேகன் 131
வள்ளி 205
வள்ளிக்கூத்து 202
வள்ளுவர் 5
வளையாபதி 42
வளையாபதி ஆசிரியர் 51
வன்மைக்கருவி 243
வனசரம் 137
வாக்கி 231
வாகினி 34
வாகை 90
வாச்சியம் 241
வாச்சிய மரபு 242
வாசுதேவன் 24
வாசுதேவன் தூது 11
வாணி நிகேதன
அச்சுக்கூடம் 174
வாதநெறி 227
வாதி 231
வாமதேவன் 104
வாமன மூர்த்தி 115
வாமனன் 27
வாய்ப்பியச் சூத்திரங்கள் 85
வாய்ப்பியனார் 272
வார்சடையோன் சாத்து 243
வாழை 309
வாள் - பரிவார தெய்வம் 208
விக்கிரமசோழன் 134
விக்கிரமமூர்த்தி 31
விக்கிரமவர்மன் 291
விசாகப்பட்டினம் 172
விசாகப் பெருமாளையர் 172
விசுவாமித்திரர் 115
விடேல் விடுகு 287
விண்ணகரம் 294
விதுரன் 13, 19
விதுரன் கோயில் 31
விநாயகர் 2
விநாயக வணக்கம் 18
விநாயகம் 127
விபீஷணன் 21
விம்பிசாரகதை 298
வியாகரணம் 67
வியாசர் 2,90
வியாழமாலையகவல் 71
விரிச்சி 202

விரிசடை நிருத்தர் 222
விருத்தப்பா 10
விருத்தம் 11
விருத்தி 59
விருத்தியுரை 47
வில்லிபாரதம் 17
வில்லிபுத்தூரர் 16
- கதை ஒற்றுமை 14
விவஸ்தை 15
விவேக விளக்க அச்சுக்கூடப் பதிப்பு 297
விறலியர் 199
வின்ஸ்லோ 138
விஷ்ணு 36
வீடுமபருவம் 10
வீடுமன் 11
வீமசேனன் 39
வீமன் 16
வீரக்கருவி 243
வீரசோழப் பெருமாள் 315
வீரசோழிய உரை 12, 90
வீரசோழியம் 215
வீரசோழிய வுரைகாரர் பெருந்தேவனார் 5
வீரசைவர் 69
வீரட்டக் கோயில் 315
வீரட்டானேசுவரர் 114
வீரமுரசு 208
வீரலக்ஷ்மி 31
வீராபிடேகம் 206
வீரஸ்ரீ 31
வீஷ்மன் 19, 20, 31
வீஷ்மன் கோயில் 31
வெட்சி 201
வெட்சித்திணை 201
வெட்சிப்படலம் 200
வெண்கூவெண்பா 228
வெண்டாளி 71
வெண்ணெய் 242
வெண்பா 42, 243
வெண்பாப்பாட்டியல் 216
வெண்பாமாலை 189
வெண்பாமாலையாசிரியர் 213
வெள்ளகால் சுப்பிரமணிய முதலியார் 46
வெள்ளணி 206
வெள்ளாறு 292
வெள்ளைச் சுரிசங்கு 18
வேங்கடம் 38
வேதசாகை 106
வேதம் 19
வேத வியாசன் 35
வேதாங்கம் 67
வேம்பன் 192
வேலூர்ப்பட்டயம் 291
வேள் புலவரசர் 108
வேளாளர் 101
- வாழ்க்கை 101
வேனிற் காதை 185
வைகுந்தம் 18
வைசியகுலம் 48
வைசியபுராணம் 47
வைசேடிகம் 147
வைணவ நூலுரைகாரர் 58
வைபாடிகம் 299
வைதிக சமயத்தினர் 67
வையாபுரிப்பிள்ளை 3, 59
ஸ்ரீ அஸ்தம் 31
ஸ்ரீ கிருஷ்ணாம்சம் 31
ஸ்ரீ நாராயண சுவாமி 7
ஸ்ரீ பராந்தக மகாராஜன் 317
ஸ்ரீ பலதேவர் 31
ஸ்ரீ பாதம் 31
ஸ்ரீ மத் துவாரபதி 31
ஸ்ரீ மாறன் ஸ்ரீ வல்லபன் 292
ஸ்ரீ வாசுதேவன் 24
ஸ்ரீ வீஷ்மன் 31
க்ஷத்திரியர் 15
க்ஷேத்திரபாலன் 36
ஹாரித - ஆரித கோத்திரம் 190
ஹிட்லர் 285
ஹோமர் 2
ஜயந்தவர்மன் 119
ஜான்சன், டாக்டர் 130
ஸ்கந்த சிஷ்யன் 328

❖ ❖ ❖

மேற்கோள் செய்யுள் முதற்குறிப்பு அகராதி

அங்கண்	116
அச்சிதைய	70
அச்சுதன்	90
அஞ்சிறைய	87
அடியார்ந்த	76
அண்டகோள	15
அதுவே	103
அந்த	130
அந்தாமரை	116
அயர்க்கும்	80
அருகும் சுவடும்	27
அருமறை	125
அமுத	117
அவனே அகல்ஞாலம்	80
அவாவற	30,110
அன்பன்தன்னை	165
ஆடியாடி	88
ஆணல்லன்	88
ஆமின்	93
ஆயிரம்	118
ஆரம்பொழில்	176
ஆராவமுதே	96
ஆழிஎழ	100
ஆறுமலைக்கு	100
ஆனதிரு	123
ஆனிதனில்	176
இத்திரு	107
இதுவோ	18
இருமைக்கும்	116
இனிநின்று	26
இவையன்றே	28
இன்பத்தில்	168
ஈயாடுவ	16
ஈவிலாத	96
ஈறுமுதலா	32
உண்ணும்சோறு	61,96
உண்டோ	121
உயர்வற	30
உலகுபடை	25
உள்ளம்உரை	87
உன்மத்தர்	62
ஊரவர்	73
ஊரவர்கவ்வை	151
ஊரவர் : விட்டு	151
எங்கள் சிற்றிலும்	59
எங்கும் உளன்	74
எண்ணில்	142
எய்தற்கரிய	120,169,186
என்சொல்லி	100
என்திருமார்	109
என்றைக்கும்	100
என்னுயிர்	113
எனதாவியுள்	54
ஏய்ந்த	123
ஏயும் ஐந்தினில்	107
ஏரார்	121,166
ஐம்பொருளும்	17
ஒண்பொருளை	129
ஒளிமணி	109
ஒன்றிய	92
ஒன்றென	109
ஓடிவந்து	77
ஓர்ப்பால்	56
கண்டுகொண்டென்	104
கண்டோம்	81
கண்ணன்	105
கண்ணிநுண்	165
கருவிருத்த	23
களிப்பும்	128
கற்பார்	73,101

காசினியோர் 25
காளம்வலம்பிரி 177
குலந்தாங்கு 90
கூட்டும் விதி 120
கைக்கனி 128
கொடுங்காற் சிலையர் 23
கொண்ட பெண்டிர் 62
கொண்டல்தாள் 28
கொண்டாட்டும் 94
கோலம் 95
கோலமே 81
கோவை 55
சாதிக்குமே 119,186
சாந்தியினை 129
சித்தமதி 107
சித்திரை 167
சித்திரையில் 166
சீலமில்லா 57
சூட்டுநள் 22
செங்கண் 88
செஞ்சொற் 63,105
சேமம் 16
சேமத்தால் 116
சேய்மொழியோ 17
சேராதன 118
சொன்னால் 91
தாராயுடை 22
தாள்களை 119
திருச்செங்குன்றூர் 102
திருமலை 55
திருநாடு 125
திருமால் 14
திருவழுதி 123
தீர்த்தன் 88
தென்னம் 127
தெருளூற்ற 176
தேவன் 89
தேறியமா 167
தேனறாமகிழ் 1
தேனொக்க 129
தொண்டை 74
நங்கைமீர் 92
நண்ணாதார் 94
நம்பெருமாள் 10
நன்றாய் 103
நாவினால் 91,117
நாட்டிய 120
நாடிநாடி 54
நாளர்நாள் 105
நாதனுக்கு 124
நாமே 181
நான்றில 100
நின்ற 102
நீக்கமில்லா 62
நீயலையே 79
நீயே அறிவை 17
பண்ணமைந்த 106
பக்தாம்ருதம் 122
பத்தரடிப்பொடி 142
பயனன்றாகிலும் 165
பரவாள் இவள் 101
பரிவதில் 32,53
பாடுவதெல்லாம் 125
பாராத 125
பாகு 107
பிரான் 53
பின்னும் மூன்றினில் 106
பின்னுரைத்த 124
பின்னைகொல் 98
புணர்க்கும் 109
புதல்வா 116
புலனைந்து 55
புலவோர்க்கு 126
புளிங்குடிக் 154
புவியும் 27
பூசும் சாந்து 56,94
பூதம் 134
பூவையும் 28
பெற்றபசு 116
பேதித்த 117
பேய்ச்சிமுலை 56
பேருறும் 106
பொய்கை 134
பொய்கையார் 135, 159
பொலிக பொலிக 81
மட்டோலிடும் 168
மணியை 53
மதுவார் 32

மற்றும் ஏழினில்	107	யான் பெரியன்	27
மறைமுரசம்	128	யானும்	102
மனத்தாலும்	123	யானென்று	116
மாணுருவாகிய	58	வகையால்	105
மாயம்	106	வடிவிணை	103
மாயாவாய்மொழி	29	வண்குருகூர்	114
மானேய்	75	வணங்கும்	21
மிக்க இறைநிலையும்	3	வம்மின்	91
மிக்கவேதியர்	29	வரும்	117
மிகுத்த	126	வாய்க்கும்	18
மின்னின்நிலை	87	வாய்த்ததிரு	166
மீனாய்	74	வாராயின	22
முத்திக்கு	116	வாழ்த்தி	28
முத்திரைக்கை	128	வானணியும்	124
முதல்தனி	64	வான்திகழும்	123
முடிச்சோதி	90	விரைகொள்	103
முந்துற்ற	29	விண்ணிற்கு	116
முழுதுணர்ந்த	130	விளைத்த	126
முன்னுரைத்த	124	வீடுமின்	43,47,51,87
முனியே	105	வீடுஉடை	87
மெல்லிலை	75	வேதத்தின்	119,185
மேதினியில்	124	வேதமறை	126
மேலை	81	வேரிவகுள	126
மைப்படி	22	வேறொன்றும்	166
மையார்	63	மைப்படி மேனியும்	21
மொய்த்த	166	வையகம்	135

❖ ❖ ❖

மேற்கோள் செய்யுள் அகராதி

அகவலும் 161
அங்கங் குலுங்க 219
அங்கமெலாம் 302
அச்சமுடை 27
அடிநிழல் 28
அடிப் போது 248
அடி பேரில் 411
அடி மருங்கின் 34
அடி மிசை 27
அடியாயிரம் 281
அடியொன்று 289
அடியோமை 255
அடைவுறுமா 324
அத்தகு செல்வத் 313
அது அவள் அவன் 285
அந்தணர் அறு 132
அயில்வாய் 295
அரசியல் 99
அருந்தமிழ் 220
அருந்திய 401
அருவமும் 306
அருள்செய் 408
அருளாழி 431
அல் நாள் 392
அவமாம் புல 121
அவிழ்ந்த 359
அழல் நாறும் 33
அளியாடும் 35
அறங்கூறும் 431
அறநிலை ஒப்பே 187
அறியாமலேனும் 227
அறிவும் மிக்க 382
அன்பின் ஐந் 132
அன்னவயல் 388
ஆகவளர் 321
ஆங்கவர்தம் 215
ஆசை அல்குல் 401
ஆடரிவிலாதி 424
ஆடும்பொழுதின் 83
ஆதி 431
ஆதியங்கட 32
ஆயிர நர 133
ஆர் வங்கி 396
ஆரம்கெட 389
ஆரருள் பய 32
ஆரார் வந்தார் 366
ஆருயிர் 431
ஆழிசூழ் 419
ஆழியான் பதி 396
ஆழியும் 422
ஆனான் 395
ஆனேறே 279
ஆனை துரப்ப 28
இட்டனந்தி 356
இடங்கொண்ட 410
இடமாய 259
இந்திரன் ஏறக் 432
இந்துவும் பானுவும் 121
இயன்றதோர் 292
இரவியும் 121
இரவியும் எரியும் 295
இருங்கடல் 115
இருப்பது 121
இருட்பார 431
இளையர் முதியர் 83
இளையார் 35
இழைத்த 288
இற்றைப்பகலுள் 84
இறப்பு நிகழ் 420
இறைவன் அரும் 426

இன்னமுதம் 389
இனைய 296
இனிதோர் கவி 223
இனி நனி 283
ஈங்கிவை 274
ஈட்டியவேல் 86
உடம்பின்மெய் 67
உடைமையரா 446
உண்டதேஉண் 337
உருவு பலகொண்டு 259
உரையாதுபாதி 121
உரையும் பொரு 228
உள்ளம் கசிந்து 236
உளக்கணுக்கு 285
உற்றாய் 354
உற்றுயிர் 121
உன் திருமண 288
ஊறுமே 39
ஊன் தின்றல் 68
எண்ணிப்பல் 361
எண்ணினர் 28
எந்தை எந்தாய் 365
எந்தை நின் 292
எப்பொழுதும் 4
எய்யத்தொடு 245
எரியும் ஆணை 28
எரியும் தீ 29
எழுத்தின் 156
எறும்புகடை 430
என்னெனின் 277
என்னையும் 282
ஐந்துடன் 328
ஐந்தெழுத் 284
ஐம்பது முத 161
ஒத்த முயற்சி 87
ஒருகையாலும் 261
ஒருவகையா 60
ஒல்கா அன்பின் 124
ஒழிந்ததனஞ் 124
ஒளிப்பினும் 203
ஒளிவளர்விளக் 353
ஒன்றுமனம் 232
ஒன்றைப் பரணர் 257
ஓக்கிய கை 409
ஓடுமே 38
ஓம்புகையும் 384
கங்கை நீர் 23
கடல் அலைகள் 395
கடையுகம் 289
கண்டனகேட் 411
கண்டேன் 292
கண்ணுதலோன் 85
கண்போல 66
கண்மூடாக் 322
கணிதம் 110
கந்துகங்கள் 22
கயிலைநடந் 299
கயிலைபாதி 218
கரை தழுவிய 68
கலந்தருள் 346
கழல் வண்ண 247
கள்ளம் கைவிட்டு 236
களிவானுலகில் 375
கற்றவர் 27
காட்டிவைத்தா 301
காண்பதுயான் 383
காணீர் கதி 284
காப்பு நூல் 87
காமம் சான்ற 172
காமனைக்கடி 32
கார்மிக்க 304
காலால் 411
காளகண்டமும் 298
கீழ்மையில் 291
குடங்கர்விசும் 343
குருவுடையன 68
குற்றங்களில் 4
குன்றம் எறிந் 223
கூடல் ஆலவாய் 233
கூறிய கூறி 114
கூறியதே 114
கேவலிய 419
கொங்குதேர் 219
கொட்டம் துரு 134
கொடிக்கட்டிய 409
கொலை யானை 25
கோடிய மன 337
கோபுரமும் 26

கோளியாலமும்	68
சங்கரன் காண்	370
சங்கறுப்ப	219
சந்தினால்	20
சார்பினால்	87
சாவிற்சாதல்	188
சிந்தாமணியாம்	8
சிமையச் சொல்	299
சில்லாண்டில்	365
சிவன் மாட்டுக	256
சிறப்புப் பெய	164
சீர் நான்காகி	163,402
சீரார் மாளிகை	212,338
சீராரும் தென்	426
சீராரும் மாட	391
சுருதி வான	228
சுற்றுநின்	29
சூடாமணி	10
சூடிக் கொடுத்த	388
செங்கண்	295
செங்கயல்	43
செம்பொன் மணி	324
செய்தவம்	256
செய்ய சடைமுடி	226
செய்ய சுடர் ஆழி	395
செய்யுள் நிகர்	215
செய்யோன்	423
செவ்வாய் புகர்	425
செழுந்தழல்	248
சேய்புகர்	423
சேலார்	412
சொல்லின்கிழத்தி	156
சொல்லும்பொரு	225
சொற்பொருளும்	228
தத்தையாம்	249
தம்மகத்தில்	339
தம்மை மறந்து	290
தரணியில்	214
தருவுற்ற	305
தழலாய நம்	364
தன்கோள் நிரீஇ	188,202
தன்னுணர்	28
தன்னுளே	306
தாதவிழ்கொன்	286
தாதையை அரிந்	290
தாதையைத் தாள்	366
தாதையொடு	291
தாளொன்றால்	227
தான் ஏறும்	247
திக்கெட்டும்	8
திருஈங்கோய்மலை	218,239
திருக்கண்ணப்பர்	249
திருஞானசம்பந்தர்	212
திருமகள்போல	429
திருமால்	153
திருவமுதி	391
தில்லைமாநகர்	283
தில்லைவாழ்ந்த	410
தீய தீரத்	70
துஞ்ச வருவி	75
துடியடி	226
துணை யொத்த	303
தும்பி வாய்	25
துன்னி வந்து	21
தூமதி	307
தெண்டிரை	427
தெய்வத்தாமரை	294
தெய்வ வேதிய	283
தெரிதருபீங்	119
தேவபாணி	160
தேறு சொல்லார்	406
தொகுத்துரைத்த	150
தொழுது தூமலர்	288
தொன்னில வேந்தர்	162
தோலும் துகி	293
நச்சிலைவேற்	83
நல்லார்	254
நற்பெரும்	351
நறுமலர்	153
நன்பாட்டு	220
நனைசினை	68
நாமாண்புரை	47
நாலடிநான்	445
நாளை வரகுண	310
நிலைபெறுமாறு	163
நிலை பெறுமெவ்	428
நிற்கும் துயர்	407
நின்போல்	255

நின்முகல்வழி	290	பேசுபுகழ்	347
நீடிய	156	பேய்மை	57
நீரே நிலமே	156	பேனறா	67
நீலப்புள்ளி	4	பைம்பொன்	34
நுண்ணறிவு	203	பொதியப்பொரு	220
நூலெனப்படு	202	பொருவரு	83
நேசத்தால்	238	பொருவிலதாம்	345
நொச்சிப் பூ	296	பொற்பமைந்த	215
நொச்சியாயினும்	282	பொன்வண்ணம்	247
பஞ்சமம்	342	போர்வாகை	85
படையால்	302	போரரக்க	431
பண்புற்ற	321	மட்டுவிரி	232
பணம் அஞ்ச	293	மடன்மா	159
பணிந்தேன்	234	மடுக்கும காவிரி	247
பணிமின்கள்	412	மண்டலம்	310
பணைநிலை	68	மண்ணுளார்	59
பத்தியடியார்	282	மண்வாழும்	430
பதியிலம்	414	மத்தளை தயிர்	356
பரத்தையிற்	190	மதுரகவி	349
பரிசில் ஈயா	127	மந்திர எழுத்தைந்தும்	276
பருகிய நோக்கு	44	மந்திரக்கிழ	29
பல்லவர்	136	மந்திரங்கள்	210,322
பவமின்மை	121	மருங்கிலா	44
பவளச் செழுஞ்சுடர்	432	மலர்தலை	274
பவளமால்வரைப்	300	மலிதேரான்	305
பழுதையரா	60	மலைதிரிந்த	245
பாரிசையும்	409	மற்பந்த	406
பால்தாம்	66	மறிபமறி	59
பாவார்ந்த	379	மறுவில் கற்பகத்	294
பாளையாம்	59	மன்னன்மேவு	400
பிடிப்பது	69	மன்னுதனு	425
பிழைப்புவாய்	226	மனப்பெயரா	154
பீழைமை	20	மாடமதுரை	406
புகவிநாயக	280	மயாப்படலம்	298
புண்ணிய	280	மாலையுட்கரந்த	22
புண்ணியம்	27	மாளிகைத்தேவர்	349
புழுமல	402	மானம்மிக்க	427
பூந்தண்	359	மிண்டுமனத்த	367
பூப்புமுதல்	190	மீண்டார்	303
பூமன்	423	முட்கொள்	29
பூர்ப்பம்	66	முத்தராம்	63
பூரிகம்	124	முந்துள	119
பெற்றவை	402	முன்ஒரு	268
பேச்சுப்பெரு	258	முன்றான்பெரு	57

முன்னும் இராம	395	வாழ்க நம்	30
மூரிமுந்நீர்	26	வாழ்கின்றாம்	401
மூவடிவினால்	33	வாளாமால்	379
மூவரோது	321	விஞ்சைக்கிறை	13
மெல்லியசெந்	410	விட்டில் கிளி	100
யாதொரு	228	விரைந்தேன்	234
யானைநிரை	85	வீங்குநீர்	28
வண்டறையும்	11	வெங்கோல்	374
வண்டார் மணி	26	வெண்ணெய்	290
வ்ரத்தினை	273	வெவ்விடம்	400
வரந்தரும்	342	வெள்ளை அகவல்	153
வருபுனலன	68	வெள்ளையும்	153
வரையேல்	360	வெற்றிவேல்	27
வரைவாய் நிவந்த	35	வென்றான் வினை	32
வல்லென்ற	400	வேண்டுமே	39
வலம்புரி	206	வேரிக்கமழ்	57
வளர்ந்த	245	வைத்தபிற் பின்	210
வாய்வில்நீர்	238	வையகமன்	159
வாலை தருணி	125		

❖ ❖ ❖

சொல்லும் பொருளும்

அட்டாலகம்	97	தருணேந்துசேகரன்	361
அடிகள்	377	தனியன்	386
அபூபம்	125	தாரியர்	413
அம்பலத்தாடி	374	திடும்பல்	413
அருங்கலம்	30	திரையக்காணம்	324
அவிழ்	359	தேவகுலம்	182
ஆத்திரையன்	206	நகைவகையர்	104
ஆதர்	236	நட்டமுட்டி சிந்தனை	420
ஆதித்தன்	371	நாயனார்	254
ஆரியர்	136	நிகண்டு	106,112
இசைப்பா	325	நூல்	186
இருபுனல்	104	நெத்தம்	97
உரிச்சொல்	108	நேர்	110
உருளரிசி	195	பஞ்சபுராணம்	325
என்பித்தாய்	379	பத்திரை	62
ஐந்திலக்கணம்	148	பரம்	195
ஒருக்கிய உள்ளம்	403	பல்லவர்	136
கண்டர்	371	பன்னிரு பாட்டியல்	149
கண்டீரே	195	பாகவதர்	141
கலாவியல்	154	பாட்டு	147
கலியாணம்	195	பிங்கலம்	117
கன்மாப் பலகை	174	பிரபந்தம்	147
காப்பியம்	1	புண்ணியசாந்தம்	120
காம்பினங்கொள் தோளி	249	பூரி	124
கார்வெட்டி	42	பேழ்கணித்த	379
காரி	403	மறம்	404
காரணிகன்	195	மன்றல் எட்டு	186
குண்டலகேசி	61	மிடாவயிறு	379
கேசி	56,65	மிலேச்சர்	136
கொத்துமுரி	195	முனிவர்	115
சல்லியம்	420	மெய்யெரிவு	234
சிவகதி	30	மெய்ம்மை - வலிமை	413
சினேந்திரன்	421	வக்காணித்தல்	418
சூளாமணி	5	வீக்கம் தாக்கம்	97
தவிட்டமுதம்	359	வேணாடு	377

❖ ❖ ❖

பொருள் அகராதி

அகத்தி மொட்டு
சிவபிரான் சூடியது 381
அகப்பொருள்
வீடுபேற்றுக்காக 182
அகலக்கவி 57
அகிம்சா தருமம் 72
அச்சும் காகிதமும் 436
அட்டமூர்த்தம் 152
அட்டாங்க யோகம் 121
அது, அவள், அவன் 285
அப்பன் 300
அமுதன் 380
அமுதன் என்ற பெயர் 380
அர்த்தநாரீச வடிவம் 293
அரங்கேற்றுவிழா 18
அரச நீதி 27
அரி பிறப்பு 159
அருகன் துதி 31
அருங்கலான்வயம் 9
அருச்சனை 352
அலிப்பால் 351
அழகும் அறிவும்
கவிதையின் பொருள் 434
அன்பு - விளக்கம் 188
ஆண்பாற் பருவம் 153
ஆயிரம் 352
ஆரியங்கள் ஓதும் ஆதர் 350
இசைத்தமிழ் 127
இயற்கை வருணனை 25
இல்லறத்துள் நால்வகை 98
இலக்கண வளர்ச்சி 8
இலக்கிய உரைகள் 88
இறை மாட்சி 28
இறைவன் உணர்த்தும் முறை 351
இன்பம் கலத்தற்கிடம் 104
உரைகளின் தோற்றம் 89
உரைகாரர் மொழியைக்
காத்தது 91
உரைநடை தோன்றக்
காரணம் 434
உரைநடை பெருகச்
சூழ்நிலை 437
உரையாசிரியரின் உபகாரம் 422
உரை நூல்கள் 134
உரையிடையிட்ட
பாட்டுடைச் செய்யுள் 441
உலக நீதிகள் 24
உழத்திப்பாட்டு 159
உறுதிப்பொருள் நான்கு 1
எடுத்தபாதம் 290
எண்குணம் 121
எண்வகை மணம் 202
எழுகூற்றிருக்கை
இலக்கணம் 229
எழுபது பாடல் 244
ஏகாரம் ஐந்து 182
ஐஞ்சிறு காப்பியம் 65
ஐந்திலக்கணம் 106
ஐம்பெருங் காப்பியம் 63
ஒலி அந்தாதி 157
ஒற்றாடல் 96
கடைநிலை 161
கண்குத்திப் பாம்பு 131
கண்படைநிலை 164
கணபதி வழிபாடு 120
கந்தழி வாழ்த்து 87
கந்துகவரி 21
கருத்தன் நாலு 191
கல்வெட்டில் கிடைத்த
நூல்கள் 407

கல்வெட்டுக்கள் 442
கலாவியல் 154
கவி நால்வகை 153
களவுக்குத் தண்டனை 192
கன்மாப் பலகை 169
கன்று சாவப்பால் கறத்தல் 71
கன்னடம் 9
காதற்ற ஊசி 272
காப்பியங்களே தமிழ்த்
 தெய்வத்திற்கு அணிகலன் 7
காப்பியம் - காவியம் 1
காமத்தினின்று நீங்குதல் 171
கார்வெட்டி 48
காரணிகன் 173
காவிய இயல்பு 15
கீழ்க்கணக்கு
 வெண்பாவினால் 161
குருகுல வாசம் 88
குறத்திப்பாட்டு 159
கூழ்புளிக்கக்காடி சேர்த்தல் 97
கேசாதிபாதம் 302
கொசு 126
கொம்பேறிமுக்கன் 131
கொற்றவை பரவுதல் 86
கோபியர் வஸ்திராபகரணம் 19
கோமாளி 18
கோயிற் பணியின் நிலை 173
சமணமும் பௌத்தமும் 350
சமய பேதங்கள் 73
சவலை விருத்தம் 52
சாத்தனுக்குக் கடன்நேர்தல் 412
சித்திரக்கவி 135
சிலம்போசைகேட்டல் 333,358
சிலேடை 254
சிவகதி 30
சிவபூசைக்குப் பச்சிலை 227
சிவபெருமான் திருவுருவத்
 தத்துவம் 306
சிற்றிலக்கியம் 148
சிறப்புப் பெயர் 164
சிறுகாப்பியம் 5
சிறுதேவ பாணி 160
சிவன் எண்குணம் 121
சின்னப்பூ 158
சீயமன்னர் முடிசூட்டுவிழாவில்
 பல்லாண்டு பாடுதல் 367
சூடாமணி 6
சூத்திரக் கிடக்கை நான்கு 187
சூரியனே பரம்பொருள் 87
சூளாமணி - பொருள் 8
சூளுறுதல் 192
செப்புறை 363
செல்வர் செயல் 441
சைவசமய எழுச்சி 119
சைவத் தொகை நூல்கள் 317
சைனமும் வைதிகமும் 40
சைனர் ஒடுங்குதல் 46
சைனர் நூல்கள் 397
சொல் நால்வகை 122
சோதிடக் கருத்து
 பாட்டியலில் 146
சோதிட நூல்கள் 419
சோழனுக்கு முரசு முதலான
 மும்மூன்று பொருள்கள் 11
தச வாயுக்கள் 124
தசாங்கம் 158
தமிழ் நுதலியது 188
தமிழரின் வீழ்ச்சி 40
தருக்க நூல்கள் 416
தருக்கம் 57
தருணேந்து சேகரன் 362
தலப்பெயர்கள் 243
தலயாத்திரை 183
தலைமகள் குணம் நான்கு 187
தளிச்சேரிப் பெண்களுக்கு
 வீடு 354
தனிப்பாடல் 429
தாவர நூற் பெருமை 25
திரமிள சங்கம் 9
திருப்பல்லாண்டு 322
திருமால் அவதாரம்
 பதினைந்து 125
திருமுறைகளில்
 இயலும் இசையும் 319
திருமுறை பாடிய அரசர் 377
திருவடி - இறைவன் 410
தில்லை மூவாயிரவர்
 சோழருக்கு முடிசூட்டல் 410

திஸாரஸ் 113
தீர்த்தச் சிறப்பு 277
துயிலெடை நிலை 159
துறவு நிலை 22
தூதுப்பிரபந்தம் 158
தூதுவளைக்கீரை வரலாறு 390
தேவகுலம் 182
தேவபாணி 160
தொகை நூல்கள் 316
தொடர்நிலைச் செய்யுள் 161
நகைச்சுவை 35
நடுகல்லுக்குக் கால்கோள் 87
நதிகள் ஏழு 122
நந்தா விளக்கு 442
நல்குரவின் நீங்கினார் செயல் 441
நல்கூர்ந்தார் செயல் 441
நாட்குறிப்பு 191
நாடகப் பாங்கு 185
நாமகள் வாழ்த்து 156
நாயக நாயகி பாவமும்
சைனரும் 36
நாஸயச் சங்கிலியால்
கட்டுதல் 409
நாவல் நடுதல் 62
நானில வளம் 24
நிகண்டு யாப்பு 113
நிகண்டுகளின் வளர்ச்சி 111
நிகண்டு பாட்டாகியது 435
நிலையாமை 27
நூல் 205
நூல்கள் பரவாமைக்குக்
காரணம் 89
நூல் கற்றல் நான்கு 98
பக்தி நெறியும் சைனமும் 36
பசு புகுதாமல் காத்தல் 93
பண்கள் 328
பதிகம் 162
பதிற்றுப்பத்து 301
பதினெண் கீழ்க்கணக்கு
தொகுத்தவர் இல்லை 447
பந்தாடல் 21
பயிருக்குக் கேடு நான்கு 94
பரணி 158
பரத்தையிற் பிரிவு 187
பரத்தையிற் பிரிவுக்கு
அமைதி 191
பரிசில் ஈயாப்பாவி 126
பரிசில் தராது உழப்புதல் 161
பரிசில் தருதல் 126
பல் சந்த மாலை 157
பல்லாண்டு கூறுதல் 192
பல தேவர் 160
பழமொழிகள் 236
பழிப்பான பதிகம் 353
பன்னிரண்டின் சிறப்பு 150
பாகதம் 31
பாட்டியல் நூல்கள் 146
பாட்டியலின் தோற்றம் 145
பாட்டின் இயல்புகள் 435
பாட்டு மனப்பாடத்துக்கு
எளிது 435
பாடல் எழுதிய காரணம் 418
பாணி 232
பாதாதி கேசம் 283
பாதீடு 86
பாவப் பயிர் 297
பாவியல் 154
பாவினம் 152
பிதிரர் கடன் 182
பிரபந்தங்கள் 147
பிரபந்தங்களில் பழையவை 164
பிரபந்தம் 162
பிராகிருதம் 31
பிள்ளைப் பாட்டு 162
பிறவகை இலக்கிய
அட்டவணை 435
புண்ணியப் பயிர் 297
புத்த சமயத்தார்
பாடிய பாடல் 430
புத்தன் இராசசிங்கன் 426
புராணக் கதைகள் 97
புளிக்கச் செய்யக்காடி 97
பூப்பும் உடனுறைதலும் 190
பெண்களைப் பழித்தல் 35
பெண்ணின் பருவம் 7 125
பெண்ணின் பருவம் 4 125
பெண்பிறப்பு கீழானது
என்ற கொள்கை 93

பெருங்காப்பியம் 64
பெருந்தேவபாணி 160
பேடி இலக்கணம் 125
பொருத்தம் 12 150
பொருள்கோள் 5 வகை 187
பொருளதிகாரம் 89
போர்த்தருமம் 26
போர் வருணனை 25
மடக்கு 35
மணிப்பிரவாளம் 438
மந்திரங்கள் 210,322
மருட்பா 85
மலைவாழ்க்கை 244
மழலைச் சிலம்பு 384
மன்றல் எட்டு 186
மனப்பாடப் பழக்கம் 108
மனையின் பகுதிகள் 191
மீமிசை என்ற சொல் 281
முகம்மதியர் படையெடுப்பு 92
முச்சங்க வரலாறு 176
முத்தமிழ் 126,130,142
மும்மணிக்கோவை 291
முனிவர் 117
மூங்கைப் பிள்ளை 176
மெய்க்கீர்த்தி 153
மேற்கணக்கு 153
மேற்கெழுந்தருளினதேவர் 372
யமகம் 256
யாண்டுநிலை 159
யாப்பதிகாரம் 170
யாப்பின் மாறுதல் 435
யானை பற்றிய செய்தி 141
யோகம் பழகுதல் 391
லாண்டு பாடுதல் 367
வடசொற்கள் 241,350,437
வராகவதாரம் 87
வரிப்பாடல் 31
வருணப் பூதர் 160
வள்ளியோர் செயல் 441
வள்ளைப்பாட்டு 34
வாய்பாடு 112
விசுவரூபம் 227
விதூடகன் 39
விருத்தப்பாவில் நிகண்டு
பாடக் காரணம் 114
விருத்தப்பாவின் வளர்ச்சி 435
விரையாக்கலி 286
விலங்கின் ஆண் பெயர் 108
பெண் பெயர் 108
இளமைப் பெயர் 108
விழாக்கள் 193
விளக்கு நிலை 164
வினைச்சொல்
விகற்பம் நான்கு 191
வேந்தர்க்கு ஒளி நான்கு 98
வேளாளர் 85
வைசியர் 125
ஜனநாயகப் பண்பு 23
டிக்ஷனரி 13

❖ ❖ ❖

சிறப்புப் பெயர் அகராதி

அகத்தியம்	316
அகத்தியர்	106
அகத்தியர் பாட்டியல் நெறி	147
அகத்தியர் மாணாக்கர்	88
அகநானூறு	175
அகநானூறு தொகுத்தார்	177
அகப்பொருள் விளக்கம்	3
அகராதி நிகண்டு	112
அசுவ வைத்தியம்	433
அஞ்சனகேசி	65
அடியார்க்கு நல்லார்	233
அண்ணாமலை	243
அணியியல்	109
அணியிலக்கணம்	145
அத்திரி கோத்திரம்	206
அதிராவடிகள்	213
அதிவீரராம பாண்டியன்	51
அநாகுலன்	197
அப்பர்	89
அப்பர் திருவிருத்தம்	255
அப்பர் தேவராம்	236
அபராசிதவர்மன்	137
அபிதானத் தனிச் செய்யுள் சிந்தாமணி	140
அம்பர் கிழான் அருவந்தை	355
அம்பர் கிழான் சேந்தன்	49
அம்பர்ச் சேந்தன்	120
அம்பிகைபாக உபாத்தியாயர்	53
அமிதசாகரர்	135
அமிர்தபதி	3
அரபு நாடு	373
அரிச்சந்திர சரித்திரம்	400
அரிச்சந்திர புராணம்	4
அரிஞ்சயன்	49,370
அரிமர்த்தன பாண்டியன்	312
அருங்கலச் செப்பு	78
அருங்கலான்வயம்	9
அருணகிரிநாதர்	240
அருணகிரிநாதர் எழுகூற்றிருக்கை	230
அருணந்தி	228
அருணாசலக்கவிராயர்	228
அருணாசல நாவலர்	140
அருணிலைவிசாகன் பாரதம்	3
அரும்பாக்கம்	426
அரும்பொருள் விளக்க நிகண்டு	139
அருமருந்தைய தேசிகர்	139
அருவந்தைச் சேந்தன்	49
அருளாளதாசர்	51
அலங்கார சாத்திரம்	109
அவ்வை	446
அவனி சூளாமணி	11
அவிநயம்	92
அவிநயனார் பாட்டியல்	147
அற்புதத்திரு அந்தாதி	264
அறநெறிச்சாரம்	78
அறிவனார்	197
அறிவுடையரனார்	204
அனந்தராமையர்	446
அனவரதவிநாயகம் பிள்ளை	139
ஆக்கியாழ்வான்	393
ஆசிரிய நிகண்டு	113
ஆசீவகம்	73
ஆண்டாள்	387
ஆண்டிப்புலவர்	113
ஆத்திரையன் பேராசிரியன்	167
ஆதிசைவரின் ஐந்து பிரிவு	342
ஆதித்த கரிகாலன்	371
ஆதித்த சோழன்	308

ஆதிதிவாகரம் 123
ஆதிவராக கவி 51
ஆதிவாயிலார் 197
ஆபூபென்ஆதம் 288
ஆரியப் புத்தகப் பேய் 236
ஆலவாய்ப் பெருமானடிகள் 174
ஆலால சுந்தரர் 252
ஆழ்வான்- விநாயகர் 254
ஆளவந்தார் 391
ஆளுடைய பிள்ளை 252
ஆளுடைய பிள்ளையார்
திரு அந்தாதி 267
- உலாமாலை 267
- கலம்பகம் 267
- சண்பைவிருத்தம் 267
- தொகை 267
- மும்மணிக்கோவை 267
ஆறுமுகநாவலர் 480
ஆனந்தச் சேந்தன் 357
இசை நுணுக்கம் 202
இசை நுணுக்கமுடைய
சிகண்டியார் 124
இடவை 308
இந்தளப்பண் 328
இந்திரகாளியப் பாட்டியல்
நெறி 147
இந்திரகாளியம் 146
இரங்கேச வெண்பா 7
இராகவையங்கார் மு. 347
இராகவையங்கார் ரா. 148
இராசசிம்மபல்லவன் 368
இராசராசசோழன் I 334
இராசராசசோழன் III 92
இராசராச விசயம் 3
இராசாதித்தன் 333
இராசேந்திரன் I 287
இராமானுச ஐயங்கார் 93
இராமானுசர் 394
இராமானுசார்ய
திவ்ய சரிதை 146
இருந்தையூர்க் கருங்கோழி
மோசியார் 204
இலக்கண தீபம் 180
இலக்கண
விளக்கப்பாட்டியல் 147
இலக்கண விளக்கம் 199
இளங்கோ அடிகள் 7
இளந்தத்தன் 89
இளந்திருமாறன் 204
இளந்திரையம் 201
இளம்பூதி 93
இளம்பூரணர் 45
இளம்பூரணர் தொல்காப்பியச்
சிறப்புப்பாயிரம் 92
இளம்பெருமானடிகள் 212
இறையனார் 213
இறையனார் அகப்பொருள் 173
இறையனார்
அகப்பொருளுரை 437
இறையனார் களவியலுரையின்
தன்மை 439
இன்னிலை 446
ஈசுவர பாரதி 139
ஈசுவர முனி 387
ஈழம் 332
உக்கிரப் பெருவழுதி 177
உசித சூடாமணி 7
உடற்கூற்று வண்ணம் 271
உடுப்பூர் 243
உடையார் குடிக் கல்வெட்டு 372
உத்தம சோழன் 334
உத்தர புராணம் 9
உத்தரமகா புராணம் 48
உத்தர ராமாயணம் 50
உதயணகுமார காவியம் 2
உதயணன் கதை 57
உப்பூர் கிழார் 175
உப்பூரி குடி கிழார் 174
உபேந்திராசாரியர் 419
உமாபதி சிவம் 208
உய்யக் கொண்டார் 142
உய்யவந்த தேவர் 368
உரிச்சொல் நிகண்டு 110
உருத்திரங்கண்ணனார் 92
உருத்திரசன்மர் 174
உருத்திரசன்மர் கதை 175
உலகநாத முதலியார் 243
உலோபா முத்திரை 117
உவமானம் 435
உறையூர் 120

உறையூர்ப் பங்குனி உத்திரம் 193
உறையூரும் சிராப்பள்ளியும் 412
ஊமைப்பிள்ளை 178
எட்டுத்தொகை 202
எட்டுத் தொகை உரை 90
எதிர்நூல் 188
எருக்கத்தம்புலியூர் 328
ஏமாங்கதம் 70
ஏரெழுபது 86
ஏலாசாரியர் 69
ஐங்குறுநூறு 145
ஐந்திணை எழுபது 244
ஐயடிகள் காடவர்கோன் 213
ஐயம்பெருமாள் 51
ஐயரவர்கள் 205
ஐயன் ஆரிதனார் 80
ஒட்டக்கூத்தர் 208
ஒற்றியூர் 256
ஒன்பதாந்திருமுறை 209
ஓவியநூல் 433
ஔவை நிகண்டு 139
கங்கா யமுனைச் சங்கமம் 85
கங்கைகொண்ட சோழேச்சுரப் பதிகம் 227
கச்சியந்தாதி 300
கடவுள்மாமுனிவர் 209
கடவூர் 258
கடுங்கோன் 204
கண்டராதித்தச் சதுர்வேதி மங்கலம் 372
கண்டராதித்தப் பேரேரி 372
கண்டராதித்தர் I 369
கண்டராதித்தர் II 377
கண்டராதித்த விண்ணகரம் 372
கண்ணப்பர் வரலாறு 259
கணக்கதிகாரம் 433
கணக்காயனார் மகனார் நக்கீரர் 180
கந்தசுவாமியம் 140
கந்தப்பையர் 8
கந்தபுராணம் 177
கந்தரலங்காரம் 290
கபாடபுரம் 204
கபிலதேவ நாயனார் 213
கபிலதேவர் 213
கபிலர் 125
கபிலர் பாட்டியல் நெறி 147
கம்பர் 41
கம்பராமாயணம் 4
கயாதரம் 112
கயிலைபாதி காளத்திபாதி அந்தாதி 217
கரிகாலன் 371
கருடனைக் காய்ந்தது 235
கருவூர் உள்ளிவிழா 193
கருவூர்த்தேவர் 208
கல்லாட தேவர் 252
கல்லாடம் 3
கல்லாடர் 154
கல்லாடர் களாவியல் 154
கல்லாடர் குறட்பா 147
கல்லாடர் தொல்காப்பிய உரை 262
கல்லாடர் பாட்டியல் 147
கல்வெட்டுக்கள் 444
கலி 202
கலிக்காமர் 312
கலிங்கத்துப்பரணி 158
கலித்தொகை 145
கலியாணன் கதை 55
கலைக்கோட்டுத் தண்டு 201
கலைமலிந்த சீர்நம்பி 262
களந்தைக்கோள் 257
களந்தையாதித்தேச்சுரம் 257
களப்பிரர் 172
களரியாவிரை 202
களவழிநாற்பது 81
களவியற் காரிகை 300
கன்னரதேவன் 451
கனா நூல் 433
கஜவிதி நூல் 433
காக்கைபாடினியார் 196
காங்கேயர் 110
காசிமடத்துக் குறள் உரைக்கொத்து 94
காசிமடத்துப் பதிப்பு 243
காசியப சில்பம் 297
காதம்பரி 4
காந்தாரப்பண் 329
காந்தியடிகள் 29
காய்சின வழுதி 204
கார் எட்டு 217

கார்நாற்பது 248
கார்வெட்டி அரையன் 453
காரி 433
காரிகையுரை 199
காரைக்காலம்மையார் 215
காலகேசி 418
காலிங்கர் 102
காவிரி 83
காவிரிப்பூம்பட்டினம் 73
காளத்தி 235
காளத்தியந்தாதி 220
காளயார்கோயில் 263
கானப்பேர் 263
கீதார்த்த சங்கிரகம் 394
கீதை 78
கீரங்கொற்றனார் 179
கீரந்தை 204
கீழ்க்கோட்டூர்
மணியம்பலம் 329
குகாநாதசுவாமி கோயில் 421
குண்டலகேசி 3
குண்டூர் 407
குணசாகரர் 45
குணபத்திர முனிவர் 9
குந்தகுந்தாசாரியர் 69
குந்தவை 451
குமரசேன முனிவர் 48
குமரியாறு 122
குமாரசாமிப்புலவர் 138
குமாரதெய்வம் சாபத்தால்
தோன்றுதல் 177
குராப்பள்ளித் துஞ்சிய
திருமாவளவன் 335
குருகு - ஒருநூல் 204
குருகை காவலப்பன் 390
குருபரம்பரை ஆறாயிரப்படி 392
குருபரம்பரை
பன்னீராயிரப்படி 392
குலசேகராழ்வார் 389
குலோத்துங்கச் சோழன் I 158
குலோத்துங்கச் சோழன் III 287
குவாமணலியாசிரியர் 180
குறள் உரை 91
குறுந்தாண்டகம் 159
குறுந்திரட்டு 317
குறுந்தொகை 219
குறுந்தொகையுரை 92
குன்றெறிந்த முருகவேள் 204
கூடல் ஆலவாய் அடிகள் 233
கூடல்சங்கமப் பரணி 158
கூத்த நூல் 201
கூத்து 202
கூற்றுவ நாயனார் 410
கைந்நிலை 446
கைலாச நிகண்டு 138
கொக்கோகம் 433
கொங்கணசித்தர் 344
கொங்குணிவர்மபூதுகன் 9
கொங்குதேர் வாழ்க்கை
என்ற பாடல் 218
கொங்குமண்டல சதகம் 236
கொங்குவேள்மாக்கதை 93
கொங்குவேளிர் 50
கொப்பத்துப்பரணி 158
கொற்கை குணராச சூரியன் 433
கோசரியார் 261
கோபப் பிரசாதம் 217
கோபாலசாமி நாயக்கர் 140
கோபிநாத ராவ் 9
கோயில் 368
கோயில் திருப்பண்ணியர்
விருத்தம் 267
கோயில் நான்மணிமாலை 266
கோவூர்கிழார் 135
கோவையார் 164
சக்கரவர்த்தி நயினார் 69
சங்க இலக்கியம் 215
சங்கரநமசிவாயர் 107
சங்கரநாராயணச் சட்டகம் 85
சங்கரநாராயணத் திரட்டு 317
சங்கரராமானுச
மத்வ மதங்கள் 69
சண்டேசர் 238
சண்முகசுந்தர முதலியார் 59
சத்தியவாக்கியன் 9
சதாசிவ பண்டாரத்தார் 444
சதுரகராதி 162
சந்தனு மன்னன் 83
சம்பந்தர் 89
சம்பந்தர் எழுகூற்றிருக்கை 229

சமயதிவாகர வாமன முனிவர் 70
சயங்கொண்டார் 158
சரசோதி மாலை 433
சலந்தரன் 237
சாக்கியர் 235
சாசனத் தமிழ்க்கவி சரிதம் 347
சாத்தனார் 7
சாத்தனூர், சாந்தை 362
சாதவாகனம் 201
சாந்திபுராணம் 13
சாமிநாத கவி 139
சாமிநாதைய்ர் 314
சாமிநாதையர் நூல் நிலையம் 53
சாமுண்டி தேவநாயகர் 80
சாரிபுத்தன் 77
சாளரபாணி 325
சிகண்டியார் 233
சித்தராரூடம் 433
சித்தாந்தத் தொகை 78
சிதம்பரக் கவிராயர் 139
சிதம்பரப்பாட்டியல் 147
சிதம்பரம்பிள்ளை, வ.உ. 105
சிந்தாமணி 3
சிந்தாமணியுரை 90
சிரவணபெள்குளம் 9
சிராப்பள்ளி 254
சிராமலை 408
சிராமலை அந்தாதி 404
சிலப்பதிகார அரும்பதவுரை 91
சிலப்பதிகார உரை 90
சிலப்பதிகாரம் 147
சிவகோசரி 251
சிவசுப்பிரமணிய கவிராயர் 139
சிவஞானசித்தி 6
சிவஞானசித்தி பரபக்கம் உரை 56
சிவஞான சுவாமி 206
சிவஞான போதச் சிற்றுரை 351
சிவஞான போதம் 285
சிவஞான வள்ளல் 300
சிவந்தெழுந்த பல்லவராயன் உலா 162
சிவப்பிரகாசம் 208
சிவப்பிரகாசர் மதுரை 208
சிவபுராணாதி தோத்திர மஞ்சரி 317
சிவபெருமான் திரு அந்தாதி 256
சிவபெருமான் திரு இரட்டைமணிமாலை 255
சிவபெருமான் திரு மும்மணிக்கோவை 266
சிவவாக்கியர் பாடல் 228
சிவவாக்கிய தேவர் 177
சிவன் பிள்ளை 138
சிவாகமக் கச்சிமாலை 301
சிற்றிசை 202
சிறுத்தொண்டர் 290
சிறு தேவபாணி 232
சிறுபஞ்சமூலம் 71
சிறுபாண்டரங்கன் 204
சிறுமேதாவியார் 204
சினேந்திர மாலை 398
சீகாழி முந்நூற்றுவர் 361
சீத்தலைச் சாத்தனார் 155
சீகாளத்தி புராணம் 224
சீவசம்போதனை 438
சுந்தரசோழன் 334
சுந்தரபாண்டியன் 92
சுந்தரபாண்டியன் படையெடுப்பு 92
சுந்தரர் 183
சுந்தரர் தேவாரம் 238
சுப்பராயச் செட்டியார் 142
சுப்பிரமணிய தேசிகர் 140
சுப்பிரமணிய பாரதி 112
சுப்பிரமணிய யோகி 197
சூடாமணி உள்ளமுடையான் 7
சூடாமணி நிகண்டு 138
சூளாமணி 3,5
சூளாமணியும் கம்பரும் 39
செங்குன்றூர் 256
செந்தமிழ் 47
செப்பறை மடத்து ஏடு 243
செப்புறை 355
செப்புறைச் சேந்தன் 355
செம்பியன் மாதேவி 373
செம்பூட்சேயார் கூற்றியல் 202
செயிற்றியம் 145
செயிற்றியனார் 165

செயினூராசிரியர்
பெருநாகனார் 180
செல்லூராசிரியர் ஆண்டைப்
பெருங்குமரனார் 179
செல்வகேசவ முதலியார் 446
செல்வத்தாசிரியர்
பெருஞ்சுவனார் 180
செவ்வைச்சூடுவார் 51
செழியன் சேந்தன் 355
சென்னி 83
செஸ்டர் பீல்டு 118
சேக்கிழார் 208
சேதிராயர் 336
சேதுராயர் 336
சேந்தம்பூதனார் 165
சேந்தன் 235
சேந்தன் திவாகரம் 123
சேந்தனார் 49
சேந்தனார் தேர் ஓடச்
செய்தல் 236
சேரமான் பெருமாள் 209
சேனாவரையர் 411
சைவ சமய நெறியுரை 450
சைவத் திருமுறைகள் 320
சைவ மஞ்சரி 317
சைவாகமம் 121
சைன தோத்திரத் திரட்டு 4
சொட்டைக்குலம் 390
சொர்ணம்பிள்ளை 448
சோமசுந்தர தேசிகர் 334
சோமதேவர் 399
சோழர் உலாக்கள் 404
ஞானப் பிரகாசர் 56
ஞானப்பிரகாசர், திருஷற்றியூர் 56
ஞானப்பூங் கோதை 238
ஞானாமிர்தம் 209
தக்கயாகப்பரணி உரை 58
தக்காணியம் 108
தகடூர் யாத்திரை 81
தகடூர் யாத்திரை
உரையிடையிட்ட
பாட்டுடைச் செய்யுள் 437
தசப்பிரா துற்பவம் 159
தஞ்சை இராசராசேச்சுரம் 341
தஞ்சைவாணன் கோவை 199
தண்டபாணி தேசிகர் 105
தணிகையுலா 8
தத்துவப்பிரகாசர் சித்தி
பரபக்க உரை 159
தத்துவராயர் 317
தமிழ்நெறி விளக்கம் 3
தர்மபத உரை 61
தருணேந்துசேகரன் 360
தருமதீர்த்தன் 10
தருமி வரலாறு 222
தனிச்செய்யுட் சிந்தாமணி 317
தனிப்பாடல் திரட்டு 317
தாண்டவராய முதலியார் 138
தாமோதரம் பிள்ளை 205
தான்தோன்றி நம்பி 361
தாக்ஷிணாத்யம் 109
திண்டீச்சுர மண்டபம் 426
திரிகடுகம் 81
திரிபுரமெரித்த விரிசடைக்
கடவுள் 204
திருஆவடுதுறை 327
- இரட்டை மணிமாலை 145
- ஈங்கோய்மலை 211
- ஈங்கோய்மலை எழுபது 217
- ஈங்கோய்மலைக்
கல்வெட்டு 252
- உந்தியார் 368
- எழுகூற்றிருக்கை 217
- ஏகம்ப மாலை 271
- ஏகம்பமுடையார்
திருஅந்தாதி 266
- ஒற்றியூர் ஒருபாஒருபது 266
- கச்சி நம்பி 394
- கண்ணப்பதேவர் சீபாதம் 445
- கண்ணப்பதேவர் திருமறம் 217
- கண்ணமங்கையாண்டான் 452
- கயிலாய ஞானஉலா 164
- கழுமல மும்மணிக்கோவை
266
- களந்தை ஆதித்தேச்சுரம் 257
- களிற்றுப்படியார் 368
- கற்குடி 334
- குருகைப்பிரான் பிள்ளான் 386
திருக்குருகைப் பெருமாள்
கவிராயர் 199

- குறள் 69
- குறள் இயல் பாகுபாடு 99
- குறள் பால் இயல் அட்டவணை 102
- குறளாசிரியர் 397
- குன்றத்தூசிரியர் 179
- கோட்டியூர்நம்பி 392
- கோவலூரர் 370
- கோவையார் 164
- சாட்டியக்குடி 336
- செங்கோடு 256
- தக்கதேவர் 35
- தணிகைப்புராணச் சருக்கம் 228
- தாண்டகம் 159
- தொண்டத்தொகை 210
- தொண்டர் அந்தாதி 210
- நறுங்கொண்டை அப்பாண்டை நாதர் 4
- நாவலூரர் 444
- நாவுக்கரசர் திரு ஏகாதச மாலை 267
- நாவுக்கரசு தேவர் 252
- நீலகண்டயாழ்ப்பாணர் 328
- நூற்றந்தாதி 36
- நெடுந்தாண்டகம் 159
- பண்ணியர் விருத்தம் 244
- பரங்கிரிப் புராணம் 222
- பல்லாண்டு 159
- பள்ளியெழுச்சி 159
திருப்பாணாழ்வார் 326
- பாவை 387
- பிடவூர் 363
- புத்தூர்த் திருத்தாண்டகம் 220
- புறம்பயக் கல்வெட்டு 287
- புறம்பயப் போர் 137
- பூவணம் 335
- மங்கையாழ்வார் 158
- மங்கையாழ்வார் எழுகூற்றிருக்கை 230
- மந்திரம் 209
- மழபாடி 372
- மழிசையாழ்வார் 306
- மறைக்காடு 243
- மால்பதிகன் 304
- மாலையாண்டான் 394
- மாளிகைத் தேவர் 211
- முகத்தலை 336
- முகப் பாசுரம் 210
- முருகாற்றுப்படை வெண்பாக்கள் 223
- முறை 241
- முறைகண்ட புராணம் 210
- மூலர் 208
- வலஞ்சுழி 217
- வலஞ்சுழி மும்மணிக்கோவை 265
திருவண்ணாமலை 99
திருவள்ளுவர் 88
திருவாங்கூர்ப்பகுதி 377
திருவாசகம் 40
- வாதவூரடிகள் 413
- வாதவூரர் புராணம் 51
- வாய்மொழி ஆறாயிரப்படி 438
திருவாரூர் 253
திருவாரூர் மும்மணிக்கோவை 246
திருவாலங்காட்டுப் பதிகம் 264
திருவாலவாயுடையார் 264
திருவாலவாயுடையார் திருவிளையாடல் 178
திருவாலி 235
வாலி அமுதனார் 336
திருவிசைப்பா 209
திருவிசைப்பாச் சேந்தர் 357
திருவிசைப்பாவின் இசையமைப்பு 325
- விடவெந்தை 444
- விடைக்கழி 335
திருவிடைமருதூர் 293
- மும்மணிக்கோவை 266
- விடைவாய்ப் பதிகம் 405
- விருத்த வியாக்கியானம் 203
- விளையாடற் புராணம் 311
- வீழிமிழலை 335
- வீழிமிழலை ஐந்நூற்றுவர் 361
- வெண்காட்டடிகள் 269
திருவெண்காட்டுப் புராணம் 337
- வெண்காடர் 272

- வெள்ளறை 387
- வேங்கடநாதர் 51
- வேதிகுடித் தேவாரம் 381
திரையக்காணம் 416
திரையன்மாறன் 204
திரைலோக்கிய சுந்தரம் 327
தில்லை 363
தில்லைத்திருமுறை 327
தில்லைநாயகன் 433
தில்லை மூவாயிரவர் 328
தில்லையம்பலம்
பொன்வேய்ந்தது 374
திவ்வியப் பிரபந்தம் 147
திவாகர தேவர் 30
திவாகரம் 49
திவாகரர் 113
தீபங்குடி 9
தீர்த்தங்கரர் இருபத்துநால்வர் 12
துரைசாமி ஐயர் 199
துரைசாமிப் பிள்ளை 369
துவரைக்கோமான் 204
தென்மதுரை 204
தென்னம்பைச் சேந்தன் 355
தேசிகமாலை 416
தேரி அவதானம் 61
தேரி காதை 61
தேரையர் 433
தேவருரை 93
தேவார திருவாசகங்கள் 319
தேவாரம் 6
தேனூர் இளநாகர் 180
தேனூர் கிழார் 179
தொகையகராதி 112
தொட்டிக்கலை சுப்பிரமணிய
முனிவர் 343
தொல்காப்பிய உரை 90
தொல்காப்பிய உரைபுறத்திணை
மேற்கோள் அட்டவணை 82
தொல்காப்பியச் சொல்லதிகார
உரை 262
தொல்காப்பியப் புறத்திணை 79
தொல்காப்பியம் 70
தொல்காப்பியம் செய்யுளியல் 170
தொல்காப்பியம்
பொருளதிகாரம் 171
தொல்காப்பியர் 90
தொல்காப்பியர் மாணாக்கர் 88
தோலாமொழித்தேவர் 6
நக்கவாரம் 332
நக்கீர தேவர் 213
நக்கீர தேவர் II 244
நக்கீரர் 160
நக்கீரர் இருவர் 240
நக்கீரர் இறையனார்
அகப்பொருள் உரை 437
நக்கீரர் உரைநடை 181
நக்கீரனார், கணக்காயனார்
மகனார் 171
நக்கீரர் பலர் 151
நக்கீரர் விநாயகர் அகவல் 241
நச்சினார்க்கினியர் 81
நச்சினார்க்கினியர்
சிந்தாமணி உரை 2
நச்சினார்க்கினியர்
தொல்காப்பிய உரை 3
நட்டராகப் பண் 328
நந்தனார் 357
நந்திக்கலம்பகம் 164
நந்திமாகாளர் 235
நந்திவர்மன் 308
நந்தீசர் 242
நம்பிகாடநம்பி 324
நம்பி திருவிளையாடல் 178
நம்பியாண்டார் நம்பி 89
நம்பியாரூரர் 365
நம்மாழ்வார் 380
நமசிவாய முதலியார் 205
நமசிவாயமூர்த்தி 349
நரசிங்கமுனையரையர் 312
நரசிங்கன்பேட்டை 344
நரசிம்மவர்மன் 413
நல்லாறன் மொழிவரி 108
நவகோடி சித்தபுரம் 343
நவநீதப்பாட்டியல் 147
நவநீதப்பாட்டியல் உரை 147
நளவெண்பா 4
நற்றத்தனார் 165
நற்றிணை 177
நன்னூல் 6
நன்னூல் உரை 56

நன்னூல் பாயிரம் 186
நன்னூல் மயிலைநாதர் உரை 2
நாககுமார காவியம் 2
நாச்சியார் திருமொழி 392
நாதகுத்தனார் 60
நாதமுனிகள் 141
நாமதீப நிகண்டு 139
நாயனார் 290
நாரத சரிதை 3
நாராயணன், வேம்பை 406
நாலடியார் 70
நாலாம் ஹென்றி நாடகம் 39
நாலாயிரப் பிரபந்தம் 147
நாற்கவிராச நம்பி 190
நாற்பத்தொன்பது புலவர் 262
நான்மணிக்கடிகை 100
நானார்த்த தீபிகை 139
நிகண்டு 201
நிகண்டு சூடாமணி 109
நிடும்பறை தீர்த்தக்கரை 11
நித்தியானுசந்தானம் 364
நிதியின் கிழவன் 204
நிரம்பவழகிய தேசிகர் 222
நிருபதுங்கன் 137
நீதி சூடாமணி 7
நீதிவாக்கியாமிர்தம் 399
நீலகண்ட சாஸ்திரி 201
நீலகண்டனார் 180
நீலகேசி 3
நீலதேகசித்திரட்டு, தெருட்டு 69
நீறணிபவளக்குன்றம் 354
நூல் 201
நூற்றெட்டுத் திருப்பதி அந்தாதி 395
நூற்றெட்டுத் திருப்பதிக்கோவை 396
நெஞ்சுவிடு தூது 158
நெடுஞ்சேந்தன் 5
நெடுநல்வாடை 241
நெடுமாறன் 47
நெல்வேலிசென்ற சீர் நெடுமாறன் 200
நேமிநாத உரைகாரர் 45
நைடதம் 51
பஞ்சப் பிரம மந்திரம் 210
பஞ்ச புராணம் 325
பஞ்ச மகாகாவியம் 56
பஞ்சமப்பண் 329
பஞ்சமரபு 233
பட்டினத்தார் 269
பட்டர் 392
பட்டினத்தடிகள் 267
பட்டினத்தார் 269
பட்டினத்தார் திருவிசைப்பா 336
பட்டினத்தார் பாடல் திரட்டு 270
பட்டினத்துப் பிள்ளையார் 213
பட்டினப்பாலை 92
படிக்காசுப் புலவர் 162
படியன் கொற்றனார் 173
பத்திரகிரி 273
பத்துப்பாட்டு 153
பத்துப்பாட்டுரை 90
பதஞ்சலிகள் 382
பதிற்றுப்பத்து 145
பதினெண் கீழ்க்கணக்கு 145
பதினெண் கீழ்க்கணக்கு உரை 90
பதினெண்சித்தர் 270
பதினொராந் திருமுறை 147
பதினொராம் நிகண்டு 108
பரஞ்சோதி திருவிளையாடல் 178
பரணதேவர் 212
பரணர் 175
பரணர் பாட்டியல் 147
பரதசாத்திரம் 109
பரதசேனாபதீயம் 197
பரமத திமிரபானு 110
பரவாதிகேசரி அழகிய மணவாளர் 203
பராங்குசதாசர் 318
பராசரர் மதம் 97
பராந்தகன் I 334
பராந்தகன் II 334
பராந்தகன் பொன்வேய்ந்தது 333
பரிப்பொருமாள் 94
பரிப்பெருமாள் உரை 94
பரிபாடல் 202
பரிமேலழகர் குறள் உரை 95
பல்காயனார் 165
பல்சந்த மாலை 157
பல்பொருள் சூடாமணி 7

பல்லாண்டு 238
பவானந்தம் பிள்ளை 205
பழமொழி நானூறு 81
பழையனூர் நீலி 72
பழையாறை 430
பன்னிரு படலம் 146
பன்னிரு படலம் - வெட்சி 149
பன்னிரு பாட்டியல் 2
பன்னூல் திரட்டு 317
பனம்பாரம் 198
பனம்பாரனார் 206
பாகவதம் 51
பாட்டியல் 2
பாட்டியல் அட்டவணை 148
பாண்டிக்கோவை 146
பாண்டிநாடு வற்கடம் சென்றது 150
பார்த்திவேந்திரவர்மன் 444
பாரதம் 3
பாரத வெண்பா 437
பாரத வெண்பா உரையிடையிட்ட பாட்டுடைச்செய்யுள் 437
பாரதி தீபம் 138
பாரி 253
பிங்கலகேசி 418
பிங்கல சரிதை 402
பிங்கலத்தின் பொருள் பாகுபாடு 130
பிங்கல நிகண்டு 107
பிங்கல முனிவர் 109
பிடவூர் வேளார் தந்தை 424
பிம்பிசார கதை 78
பிரதமானுயோகம் 7
பிரபந்த தீபிகை 147
பிரபந்த மரபியல் 148
பிரபந்த மாலை 147
பிரபோத சந்திரோதயம் 51
பிருங்கிருடி 235
பிற்காலப் பட்டினத்தார் 271
பீஷ்மர் 83
புகழேந்தி 89
புகார் 256
புண்டவருத்தன நகர் 70
புத்தகோஷர் 61
புத்தர் 73
புராண சாகரம் 55
புருடோத்தம நம்பி 235
புரூரவ சரிதை 51
புல்லங்காடனார் 446
புலவர் புராணம் 7
புலவராற்றுப்படை 217
புளியங்காய்ப் பெருஞ்சேந்தர் 180
புறத்திரட்டு 3
புறநானூறு 216
புறநீர்மைப் பண் 328
புறப்பொருள் வெண்பாமாலை 80
பூசலார் 368
பூதப்பாண்டியன் தேவி 193
பூத புராணம் 202
பூதுகன் 9
பூந்துருத்தி நம்பிகாடநம்பி 336
பெரிய திருமலைநம்பி 394
பெரியநம்பி 394
பெரிய புராணம் 55
பெரியாழ்வார் 159
பெருங்கதை 4
பெருங்குன்றூர்கிழார் 165
பெருந்திரட்டு 317
பெருந்துறைப்பிள்ளை 312
பெருந்துறை முன்னூற்றுவர் 361
பெருந்தேவபாணி 217
பெருந்தேவனார் 57
பெருந்தேவனார் உரை 57
பெருந்தொகை 186
பெரும்பற்றப்புலியூர் 348
பெரும்பற்றப்புலியூர் நம்பி 178
பெரும்பொருள் விளக்கம் 3
பேயாழ்வார் 391
பேராசிரியர் 167
பொதிகை நிகண்டு 139
பொதிய நிகண்டு 140
பொய்கையார் 446
பொய்கையார் கலாவியல் 154
பொய்கையார் பாட்டியல் 146
பொய்யடிமை யில்லாத புலவர் 215
பொருத்தவியல் 146
பொருள் தொகை நிகண்டு 112
பொருளதிகாரம் 169
பொல்லாப்பிள்ளையார் 267
பொன்பற்றி காவலன் சேந்தன் 350

பொன்வண்ணத்தந்தாதி 247
பொன்னவன் 433
பொன்னுசாமி நாட்டார் 105
போகநாத சித்தர் 345
போசராசர் 433
போற்றிக் கலிவெண்பா 236
போற்றித் திருவகவல் 226
போற்றித் திருக்கலிவெண்பா 217
போற்றிப் பஃறொடை 137
மக்கீச்சுரம் 373
மகாபலி 71
மகாபாரதம் 12
மகாபுராண சங்கிரகம் 13
மகாபுராணம் 5
மகாவீரர் 74
மகேந்திர மலை 353
மகேந்திரவர்மன் 405
மங்கலக்கால் ஐயனம்பி 427
மண்டல சதகம் 256
மண்டல புருடர் 109
மணக்கால் நம்பி 142
மணக்குடவர் குறள் உரை 93
மணக்குடி, மணக்குடியர் 92
மணலூர் 407
மணலூராசிரியர் புளியங்காய்ப்
பெருஞ்சேந்தர் 179
மணவாள மாமுனி 386
மணிமேகலை 2
மணியன் 406
மதிமலிபுரிசைப் பாசுரம் 213
மதிவாணனார்
நாடகத்தமிழ் 233
மதுரகவி 318
மதுரகவி
திருமாளிகைத்தேவர் 349
மதுராந்தக உத்தம சோழன் 373
மதுரை 199
மதுரை ஆலவாய் அடிகள் 231
மதுரைகொண்ட சோழன் 442
மதுரைத் தமிழ்ச் சங்கம் 152
மதுரை மருதனிளநாகனார் 175
மதுரையாசிரியர்
நல்லந்துவனார் 204
மந்திரங்கள் 320
மயன் 433
மயிலாடுதுறை 380
மயிலைநாதர் 2
மருதனிளநாகனார் 175
மருதாடு 407
மலையாள ராமாயணம் 18
மறைஞானசம்பந்தர் 348
மனுஸ்மிருதி 78
மனையடி சாஸ்திரம் 433
மனோன்மணீயம் 256
மாசாத்தன் 363
மாணிக்கவாசகர் 173
மாதளவனார் இளநாகனார் 180
மாபிங்கலம் 122
மாபுராணம் 202
மாபூதனார் 165
மாமல்லபுரம் 413
மாமூலர் 175
மாறவர்மன் அரிகேசரி 200
மாறன் கோவை 199
மாறன் அலங்காரம் 229
மாறனேர் நம்பி 394
மாறோக்கத்து முள்ளிநாட்டு
நல்லூர்க் காவிதி
புல்லங்காடனார் 446
மானாவூர்ப்பதிகம் 78
மீனாட்சிசுந்தரம்பிள்ளை 231
மீனாட்சிசுந்தரனார் தெ.பொ. 53
முச்சங்க வரலாறு 168
முசிறியாசிரியர்
நீலகண்டனார் 180
முடத்திருமாறன் 204
முண்டம் பெருஞ்சேந்தர் 180
முத்துசாமிப் பிள்ளை 139
முத்தொள்ளாயிரம் 8
முத்துவேங்கடசுப்பு பாரதி 180
முதுகுருகு 202
முதுநாரை 202
முதுமொழிக்காஞ்சி 203
முப்பால் 176
முயலகன் 237
முரஞ்சியூர் முடிநாகராயர் 224
முருகன் திருவிசைப்பா 327
முருகன் பெயர்கள் 362
மும்முடிச் சோழன் 372

மூத்தநாயனார் இரட்டை
மணிமாலை 254
மூத்தபிள்ளையார்
திருமும்மணிக்கோவை 266
மெய்க்கீர்த்தி 153
மேருமந்தர புராணம் 78
மேற்கெழுந்தருளின தேவர் 372
யசஸ்திலக சம்பு 399
யசோதர காவியம் 2
யமுனைத்துறைவர் 390
யாப்பதிகாரம் 170
யாப்பருங்கலக் காரிகை 201
யாப்பருங்கலம் 90
யாப்பருங்கல விருத்தி 85
யாப்பருங்கல விருத்தி
எழுகூற்றிருக்கை 229
யாமளேந்திரர் 185
யானைமேல் துஞ்சினதேவர் 371
யாஸ்கர் நிருத்தம் 110
ராசை திருக்குன்றத்திலாசிரியர் 180
ரிப்பன் பிரஸ் 143
ரேவணசித்தர் 311
ரோஜட் 113
வக்கினக்கிரந்தம் 418
வங்கிபுரத்தாச்சி 395
வச்சணந்தி மாலை 147
வச்சணந்தி மாலை உரை 146
வடமதுரை 204
வடமொழி நிகண்டு 110
வர்த்தமான மகாவீரர் 12
வரகுணதேவர் 311
வரகுணபாண்டியன் 308
வரகுணன் I 308
வரகுணன் II 308
வரதுங்கராம பாண்டியன் 433
வரி (நூல்) 202
வரையறுத்த பாட்டியல் 148
வழக்கதிகாரம் 170
வளையாபதி 2
வாசுகி 344
வாமன் சரிதை 402
விசயாலய சோழன் 137
விநாயகமுனி 342
விநாயகர் 379
விநாயகர் அகவல் 241
விநாயகர் இரட்டை
மணிமாலை 210
வியாழமாலை அகவல் 202
விரிவு நிகண்டு 140
வில்லி பாரதம் 4
வில்லிபுத்தூரர் 51
விழிஞத்துப் போர் 201
வீரசோழிய உரை 56
வீரசோழியம் 90
வீரராசேந்திரன் 428
வீரை ஆசுகவிராயர் 51
வெண்காட முனி 342
வெண்காடு 253
வெண்டாளி 202
வெண்டேர்ச்செழியன் 204
வெண்பாப் பாட்டியல் 148
வெள்ளைவாரணர் 233
வெள்ளூர்க்காப்பியன் 204
வேணாட்டடிகள் 235
தேவகிரி முதலியார் 140
தேவகிரியார் நிகண்டு 140
வேம்பையர்கோன் 405
வேள்விக்குடிச் செப்பேடு 355
வைசிய புராணம் 56
வைணவ குருபரம்பரை 282
வைத்தியலிங்கம் பிள்ளை 140
வையாபுரிப்பிள்ளை 199
ஸ்ரீபுராணம் 13
ஸ்ரீபுராணம்
மணிப்பிரவாளம் 438
ஸ்ரீவர்த்ததேவர் 9
ஸ்ரீவர்த்தமானர் 10
ஸ்ரீவிஜயம் 332
ஷடங்கமந்திரம் 210
ஷேக்ஸ்பியர் 16
க்ஷேத்திரத் திருவெண்பா 264
ஹோமர் 16
ஜயந்தன் 347
ஜான்சன் 118
ஜினசேனர் 9

❖ ❖ ❖

மேற்கோள் செய்யுள் அகராதி

அங்கட் பொய்	47	இதுவோதிரு	282
அடகு புலால்	165	இந்திரர்கள்	122
அடுசினக் கட	257	இந்திரன்	167
அடுந்தொழில்	11	இயற்சொல்	154
அணியிழை	137	இருநெடுஞ்	126
அத்திகிரி	297	இருளுக்கு	122
அத்தியும்	268	இலை நலவாயி	118
அத்திறத்தார்	124	இலை மாடு	273
அமைச்சர்	38	இற் குலத்தோ	142
அரசியல்	65	இற்குரம்போ	142
அருச்சனை	10	இறைவன்	11
அருள்நெறி	109	இன்றே பொலி	129
அலகிலாநின்	92	இன்னமிழ்த	128
அவிழ்ந்த துணி	119	இன்னதிவ்	125
அவையெனப்	140	ஈண்டுநூல்	93
அற்புதத் தெய்	227	உட்கொண்ட	124
அறம்தகளி	29	உண்ணெகிழ்ந்து	226
அறம்பொருள்	32	உப்பக்கம்	27
அறன் அறிந்தேம்	18	உலக இருள்	8
அறிவாகி	271	உலகியல்	14
அனந்தனும்	116	உலகும் மழி	277
அனலமே	225	உள்ளக் கமலம்	29
ஆகவளர்	147	உற்றபடை	114
ஆடவர்கள்	119	ஊசிய றுகை	121
ஆடனடை	128	ஊர்க திண்	47
ஆணிக்கிலர்	107	ஊர்கபாக	47
ஆணைவழி	111	எண்டிசை	80
ஆயிரம் யானை	304	எண்ணெழுத்	136
ஆயுங் குணத்	93	எந்நன்றி	176
ஆரிய உல	81	எம்பந்தவல்	210
ஆரியமும்	32	எய்தற்கரிய	147
ஆவின் இடை	111	எல்லா நிலமும்	111
ஆற்றல் அழி	31	எழுத்து மொழி	135

எழுதப் படு 136
எழுதாமல் 174
எழுவாய் 126
என்றும் அடி 267
என்றும்புல 23
என்னையுன் 226
ஏதங்கள் 115
ஏயுமாறு 214
ஏழை என் 261
ஐய பொட்டி 225
ஒண் திறல் 306
ஒத்தகுலத் 114
ஒப்பாருக்கொ 141
ஒருகளிற்றின் 304
ஒன்றேபொரு 23
ஓங்கலிடை 29
கங்காயமுனை 103
கடுக்கை 12
கடுகைத் 26
கண்ணுதலோ 106
கண்ணும் முக 60
கண்டகம் 146
கண்பனி அரும்ப 226
கரணத்து 38
கரவொடு 113
கரும்பும் 39
கல்லாடத்து 4
கல்லாடம் 6
கல்லாடர் 6
கல்லிவர் 137
கலைகள் தம் 226
கவர் கதிர் 122
கள்ளம்பொழில் 266
களையாஉட 209
கறைப்பற் 118
காட்டவே 278
காட்சியார் 123
காப்பரண 308
காய்ந்து 126
காரிகை 87
குமுதமே 225
குரும்பையும் 108
குலாவணங்கு 83
குறையவை 140
கூடலார் 308
கொடுத்த பொரு 142
கொடுந்திற் 124
கொடுப்பான் 142
கொலையானை 150, 306
கொன்றைவேய் 195
கோழியும் 115
சடை மறைத்து 12
சமயக்கண 14,22
சரிந்ததுகில் 228
சாதகப் 4
சாந்து பூ 38
சிங்கத்துரு 250
சிலம்பொலி 106
சீந்திநீர் 30
சீரார்திரு 296
சுருதி வானவ 229
செந்தமிழ் 147
செந்திருமட 9
செம்பொன் 250
செய்யாமொழி 32
செயிர்த்தொ 40
சேடர் உறை 210
சேயரிநாட் 114
சேயிழை 212
சேரிச்சொல் 194
சொல்லிற் 84
சொல்லும் 29
தடுத்ததளை 136
தண்கடலசை 168
தத்தையங் 228
தருச்சந்தப் 277
தருமர்மணக் 57
தற்றுற்றன்று 305
தன்னாசிரிய 21
தணக்கு 84
தனிமையாற் 111
தாதுறு 124

தாமரை 4
தாமரைபுரை 160
தான்றிந்து 69
திண்டேர்வய 127
திணையேகை 129
திருக்கொண்டு 152
திருத்தகு 25
திருமருவிய 305
தீயவை 140
துஞ்சல் 144
துண்டவெண் 224
துளக்கரும் 78
தெய்வத் 143
தெள்ளிமொழி 58
தெள்ளியசங் 33
தென் பாண்டி 159
தேவாசுர 41
தேன்னுலம் 107
தேனார்கமழ் 86
தொண்டர்அடி 10
தொல்காப்பி 131
தொலைவென 140
நல்லவை 140
நல்வினைசெல் 73
நாவொடு 124
நாதன்நனி 266
நாமேவு 92
நாரணன் 258
நான்மறை 30
நிலங் காரண 104
நிறையவை 140
நின்போலம 261
நீல நிறத்த 117
நெறிகமழ் 84
பகலே 135
படைகுடி 146
பண்ணிய 228
பண்புற்ற 247
பத்தியாய் 209
பதுமுகம் 312
பந்தமும்பிரி 230
பலமுறை 115
பவளமே 224
பற்றலாரை 305
பன்னாள் 312
பாட அரிய 309
பாடகஞ் சேர் 103
பாந்தள் பூ 225
பார்த்தான் 297
பாலை நெய்தல் 266
பிறவியெனும் 269
புதியது தீது 60
புலந்துறை 106
புலமன்னிய 250
புழங்குதீ 226
புள்ளிப் பொறி 117
பூந்துகிலோ 143
பூமலை தீரு 105
பெருக்கச் 278
பெறுவது 266
பேதைஎன்ப 193
பேய்முலை 105
போதிவரு 107
மஞ்சிற் 144
மண்டங்குடி 278
மணிபுனைந்த 109
மதுவார்ந்த 107
மந்திரங்கள் 247
மருப்பை 257
மருவாரும் 277
மல்லூர் 47
மற்றொன்றும் 278
மறந்தும் 146
மன்றவாண 154
மன்னுமளி 47
மனத்தாலும் 279
மாங்கனி 11
மாயாத 123
மாயிருஞால 59
மாலைமணங்களும் 115
மிக்கமாதவம் 104
மிக்கவன் 92

மின்னார்	308	வரிகொள்	104
முந்துற்ற	296	வருவாசக	260
முழுதுணர்	10	வாக்கினால்	277
முழுதுலகி	83	வாய்ந்தபொரு	13
முழுமதி	107	வாழிதிருப்	290
முற்செய்வினை	145	வாழிபரகர்	296
முன்னை	145	வாளைவயிறு	316
மூலாதாரம்	43	விண்கூடல	308
மெய்ப்பாலை	142	விசயன்	279
மெல்லிய	290	வித்தகர்	117
யாதுநீநினை	227	விரிதுணி	259
யாரேஎம்	272	விரைமலர்	311
யானேத்திய	257	வில்லேற்றல்	143
யானைசாய்ந்த	304	விளங்குமணி	123
வடிவெடுத்து	13	வெறிகமழ்	84
வண்டுர்பூந்	129	வெறிவிரவு	104
வண்தமிழ்	64	வேதவாய்	103
வந்தானூரன்	47	வைத்ததற்பின்	247
		அபரீக்ஷ்ய	52

❖ ❖ ❖

பொருள் அகராதி

அகத்தியனார் ஆணையிற் செய்யப்பட்ட நூல் 131
அகத்துறைப் பதிகம் (திருவிசைப்பாவில்) 205
அசபா நடனம் 209
அஞ்செழுத்து 12
அடிவரவு கூறுதல் 265
அம்மானைப் பாட்டு 114
அர்ச்சனாபோகம் 57
அர்த்த நாரீசுவர வடிவம் 103
அரசாட்சியின் தன்மை 152
அரண்கள் 68
அருத்தா பத்தி 181
அரும்பதவுரை என்ற பெயர் 38
அவையினமைதி 139
அளவுப் பெயர்கள் 186
அறத்தின்கண் நிற்றல் எண் வகை 191
ஆகமப் பொருள் 111
ஆகமிகர் 261
ஆசிரியப்பா 136
ஆசுசவி 320
ஆட்டத்துக்கான பாட்டு 122
ஆதிச் சங்கம் சோழநாட்டில் 156
ஆரிடம் 142
ஆழியிழைத்தல் 227
ஆறு சமயத்தார் 23
ஆனந்தப் பையுள் 320
இசைப்பா 200
இணைஎதுகை ஏழு விகற்பம் 113
இமயம் சோர்ந்த காக்கை 86
இயற்பா 200
இயற்றமிழும் இசையும் 246
இரட்டை மணி மாலை 257
இராக்கதமணம் 143
இராசி எழுத்து 138
இளம் என்ற அடை 163
இறைவன் எண்குணம் 10
இன்பம் நுகர்தற்கு இடம் 70
உக்கிர எழுத்து 138
உரை நடை 318
உரையாசிரியர் மூவகை 35
உலா 149
உலாப் புறம் 269
உழவுத் தொழில் 68
உறையூர் - பொருள் 319
ஊரடையாமை 185
ஊழ்வினை 40
எட்டுவகை குறித்த அவையகம் 191
எண்பேராயம் 38
எல்லாக் குற்றமும் தீர்ந்த பாட்டு 160
எழு கூற்றிருக்கை 114
எழுத்து நால்வகை 138
எழுபது பாடல் பாடுதல் 259
ஏகாரம் 166
ஐந்திணையும் பருவமும் பொழுதும் 183
ஐம்பெருங்குழு 38
ஓவிய நூற்பொருள் 312
கடலின் வருணனை 8
கந்தருவ மணம் 141
கலத்தலும் மயக்கமும் 186
கலம்பக உறுப்புக்கள் 271
கலிப்பா 136
கலி வெண்பா 149
கலைமகள் துதி 106
கலி நிவேதனம் 259
கவிகள் நால்வர் 139
கவித்தன்மை நால்வகை 138

காட்டலாகாத பொருளை
யுடைய சொற்கள் 189
காதை கரப்பு 139
காமக்கிழத்தியர் 319
காமத்துப் பயனின்மை 181
காயகற்ப மருந்து 221
குறள் இரண்டு காட்டிய
வெண்பா 146
குறளடி 113
குறையவை 141
கூடல் மூவகை 70
கூத்து 149
கொடுந்தமிழ் நாடு 159
கொற்றவை துதி 114
கோடில்லாத மாடு 165
கோயில் கட்டிடங்கள் 313
கோவை 149
சக்கரக்கவி 139
சங்கத் தமிழ் 72
சங்கர நாரயாண வடிவம் 103
சங்கரரால் சைவத்துக்கு
விளைந்த தீங்கு 280
சங்கர வேதாந்தம் 280
சங்கிதாமந்திரம் 247
சங்கேத எழுத்து 138
சதுர் வேதி மங்கலம் 221
சந்தி விதிகள்
- அபூர்வமானவை 97
சமக்கிரதம் 147
சமுத்தி 139
சாசனங்களின் நடை 322
சாதுர் மாஸ்ய விரதம் 185
சாந்தம் - இலக்கணம் 185
சிங்களங் கூத்து 46
சித்திரக்கவி - அருங்கவி 149
சித்திரக் கவிகள் 271
சித்திரக் கவிமாலை 139
சிலேடைப் பொருள் 51
சிவபிரான் துதி 103
சிவானுபூதி 166
சிறப்புப் பாயிரம்
பாடத்தக்கார் 21
சீறிய கற்பு 48
சுத்தாத்வைதம் 279
சூத்திரம் பொருள் 135
சூத்திரம் 6 வகை 135
செந்தமிழ்நாடு சோழநாடே 101
செவியில்லாத மாடு 165
சைவ இலக்கியம் 198
சைவ சித்தாந்தம் 230
சைன இலக்கியம் 197
சொல் நான்கு வகை 138
சோபான முறை 230
சோழ நாயன்மார் 250
தட்டார் வகை 52
தமிழ்நாடு 196
தமிழியல் வழக்கம் 145
தலைக்கோல் செய்ய
உரியமரம் 50
தாபத இலக்கணம் 167
தாபத நிலை 185
திகடசக்கரம் என்ற சந்தி 97
திணை நூல் 138
திருப்பண்ணியர் 259
திருமலையிலுள்ள மூர்த்தி 290
திருமால் துதி 105
திருமுறை இயலும்
இசையும் 246
திருமுறைச் சிறப்பு 239
திருவிருத்தம் 259
தில்லையைப் பொன்
வேய்ந்தது 254
தீண்டாத குலத்தார் 292
தீயவை 141
துவைதமதம் 279
துனியும் புலவியும் 66
தூதர் 3 வகை 69
தெய்வமணம் 141
தேனும் நெய்யும்
நஞ்சாதலம் 66
தொகை வகை விரி 131
தொலைவு 141
தொழில் அறுவகை 69
தொழிலாளர் பெயர் 43
நடுயாமத்தில் இறைவன்
அருள் 227
நம்பி - பூரணர் 283
நல்லவை 141
நவதானியம் 122
நால் வகைக் கவி 139
நால்வகைச் சாதியினருக்குரிய
நிலம் 111
நாற்கதி எழுத்து 138
நிகண்டு 191
நிறைப்பெயர்கள் 186

நிறையவை 141
நேர் என்ற சொல்லின் பொருள் 133
பகரவருக்க மோனை 135
பண்கள் 222
பத்தர் சித்தர் 219
பதினொராந்திருமுறை 3, 163
பரணிநாள் 174
பழமொழி 8
பன்மணிமாலை 149
பாக்கள் நான்கு சாதி 112
பாக்களின் வைப்பு முறை 112
பாகவத அபிமானம் பெரிது 276
பாசண்டம் 149
பாதாதி கேசம் 205
பாயிரம் - புறவுரை 185
பார்ப்பான் வழக்காகிய எழுத்து 138
பார்ப்பனமே உயர்வு 280
பாலை நெய்தல் பாடியது 266
பாவைப் பாட்டு 114
பிரசாபத்திய மணம் 142
பிரபந்த வகைகள் 302
பிரமமணம் 141
பிள்ளைகளை வளர்க்கும் முறை 73
புத்தகப் போய் 261
புராண கதைகள் 50
புறாப் பாட்டு 114
புனல் வாதம் 116
பூப்பின் புறப்பாடு பொருள் 178
பூரணர் என்ற பெயர் 283
பெண்டிர் வீடு பேற்றிற்கு உரியரல்லர் 166
பேச்சு நடையும் எழுத்து நடையும் 205
பேதை இலக்கணம் 193
பேயின் செயல் 118
பைசாசமணம் 141,143
பொருளியல் ஒழிபியல் 185
பொருத்தப் பாட்டியல் பொருள் 138
பொருள் கோள் வகைகள் 133
மகடூஉ முன்னிலை 89
மகாமந்திரம் 247
மடலூர்ச்சி 149
மணம் எட்டுவகை 141
மதங்கள் 67
மதுரகவி - இன்கவி 149
மந்திரங்கள் 246
மறம் 149
மாகமடையம் - சங்கேத எழுத்து 138
மாண்பு 136
மாயாவாத வேதாந்தம் 280
மாலை என்ற நூற்பெயர் 270
முதனிலைப்புக் காரிகை 87
மும்மணிக்கோவை 149
மெய்க்கீர்த்தி 313
மோனமுத்திரை 63
மோனை விகற்பங்கள் 113
யாப்பிலக்கண வாய்பாடு 137
யாப்பு இருமைக்கும் உறுதி பயக்கும் 321
யாழோர் கூட்டம் 145
யோகம் 228
வஞ்சிப்பா 148
வஞ்சியுரிச்சீர் அறுபது 113
வடசொற்றொடர்கள் 51
வடமொழி இலக்கணம் தமிழில் தழுவிய காரணம் 91
வடமொழி உயர்வு என்ற கருத்து 280
வழு 136
விசிஷ்டாத்வைத மதம் 279
வித்தாரகவி - பெருங்கவி 149
விதிமணம் 141
விருத்தம் 149
விருத்தம் என்ற பெயர் 259
விரையாக்கவி - ஆணை 264
வினை முன்று 40
வெட்சிப்படலம் தொல்காப்பியர் செய்யவில்லை 192
வெண்பா 136
வெண்பா வைப்பு முறை 112
வேதவிதி 183
வேதாந்த இலக்கியம் 198
வேதாந்த மதம் மூன்று 279
வைணவ இலக்கியம் 198
வைணவ இலக்கிய வறட்சி 275
வைணவர் சைனக் களை களையாதது 236
வைப்பு தலம் 205

❖ ❖ ❖

சிறப்புப் பெயர் அகராதி

அக்கராக்கனி நச்சுமனார் 27
அக்னீசுவரர் 228
அகத்தியர் 86, 131, 157
அகத்தியர் சொல்லதிகாரச் சூத்திரம் 45
அகத்தியர் பாட்டியல் 139
அகத்தியர் மாணாக்கர் தொல்காப்பியர் 129, 186
அகத்துறைப்பதிக்கம் 228
அகநானூறு 2, 25, 151
அச்சுதன் - களப்பிரன் 130
அசதிக்கோவை 195
அசரீரி பாடல் 19
அஞ்சனகேசி 111
அட்டவணைகள் :
ஐந்திலக்கண அட்டவணை 76
சோழர் பரம்பரை 330
திருவிசைப்பா அட்டவணை 202
திருமுறை ஆசிரியர் காலம் 242
தொல்காப்பிய உரைப்பதிப்பு 327
வைணவ ஆசாரிய பரம்பரை 331
வைணவ குருபரம்பரை 298
அடிநூல் 111, 120
அடியார்க்கு நல்லார் 36
அணியியல் 77
அணியியலுடையார் காட்டிய நாலடி 116
அத்துமாய் 288
அதங்கோட்டாசான் 131, 132
அதிபத்தர் 259
அதிராவடிகள் 244, 245
அந்தாதி 29
அப்பர் 30
அப்பர் தேவாரம் 212
அப்பர் பதிகம் ஏழெழுநூறு 278
அப்பர் வரலாறு 102
அபயகுலசேகரன் 238
அம்பர் 152
அம்பர் கிழான் 187
அம்பைச் சேந்தன் 128
அமலனாதிபிரான் 278
அமிதசாகரர் 78
அமித சாகரன் நெடுந்தமிழ் 81
அமிர்தபதி 118
அமிர்தமதி 151
அரிசமயதீபம் 298
அரிசில் கிழார் 26
அரிஞ்சய சோழன் 204
அரிஞ்சயன் 253, 330
அருங்கலான்வயம் 79
அருண்மொழித்தேவன் 254
அரும்பதம் 41
அருளாளப் பெருமாள் எம்பெருமானார் 287
அவ்வை 19
அவலோகிதன் 93
அவிநந்தமாலை 111
அவிநயம் 74, 152
அவிநயனார் 170
அவிநயனார் கணக்கியல் 179, 192
அவிநயனார் - வீரசோழியக் குறிப்பு 95
அழிசி 152
அற்புதத் திருவந்தாதி 246
அறநெறிச்சராம் 196
அறிவுடை நம்பி சிந்தம் 116
அனந்தேச சிவாசாரியர் 241

அனவரத விநாயகம்பிள்ளை 78
அஷ்டப்பிரபந்தம் 198
ஆகவமல்லன் 94
ஆசியமுறி 157
ஆசிரியமாலை 46
ஆண்டாள் 289
ஆண்டாள் - கூரேசர் மனைவி 286
ஆத்திகுடி 195
ஆத்திரேய கோத்திரம் 207
ஆத்திரேயன் நம்பிகாட நம்பி 208
ஆத்திரையன் பேராசிரியன் 239
ஆதித்த கரிகாலன் 254
ஆதித்த சோழன் 130
ஆதித்தேச்சுரம் 5
ஆதிநாதராய்ந்த நூல் 111
ஆதியுலா 269
ஆமூர் 152
ஆமூர்க் கோட்டம் 81
ஆமூர் நாவுக்கரசு 210
ஆரூர் 238
ஆலங்குடி வங்கனார் 26
ஆவணவீதிப் பூவணம் 223
ஆவினன்குடி 64
ஆழ்வார் திருநகரி 289
ஆளவந்தார் 275
ஆளுடைய நாயனார் 154
ஆளுடைய பிள்ளையார் திருஅந்தாதி 256
ஆளுடைய பிள்ளையார் திரு உலாமாலை 256
ஆளுடையடையபிள்ளையார் திருக்கலம்பகம் 256
ஆளுடைய பிள்ளையார் திருச்சண்பை விருத்தம் 256
ஆளுடைய பிள்ளையார் திருத்தொகை 256
ஆளுடைய பிள்ளையார் திருமும்மணிக் கோவை 256
ஆறு வார்த்தைகள் 284
ஆனைமங்கலம் செப்பேடு 252
இசைத்தமிழ் 16 படலம் 45
இடங்கழி 250
இடவை 231
இடைக்காடர் 19
இடைக்காடனார் ஊசிமுறி 157
இடயானூர் 231
இந்தளம் 201
இந்தளூர் நாடு 80
இந்திரை 12
இராசசிம்ம பாண்டியன் III 82
இராசராச அபயகுலசேகரன் 255
இராசராசசோழன் I 323
இராசராசச் சேதிராயர் 213
இராசராசவிசயம் 309
இராசராசன் II 303
இராசராசன் உலா 150, 306
இராசராசேச்சுரம் 5
இராசராசேசுவர நாடகம் 314
இராசாதிராசன் I 304
இராசாதிராசன் II 208
இராசேந்திரன் I 252
இராசேந்திரன் சோழன் II 150
இராசேந்திர சோழன் III 252
இராசேந்திர மலையமான் 203
இராமாயணம் 152
இராமானுச ஐயங்கார் தி.கி. 169
இராமானுச சரிதை 299
இராமானுச தரிசனம் 287
இராமானுச நூற்றந்தாதி 274
இராமானுசர் 198
இராமானுசருடைய குருமார் 277
இராமானுசார்ய திவ்விய சரிதை 298
இராவணன் 66
இரும்பூதி 315
இருந்தவளமுடையார் கோயில் 40
இலக்கணக்கொத்துரை 189
இலக்கண விளக்கம் 76
இலம்பையங் கோட்டூர்ப் பதிகம் 249
இழிகண் பெருங்கண்ணன் 26
இளங்கோவடிகள் 37
இளஞ்சாத்தன் 152
இளம்பூரணர் 31, 99, 144, 164, 178
இளம்பூரணர் உரை 125

இளம்பூரணர் சமயப் பொதுமை 164
இளம்பூரணர் போலி வரலாறு 168
இளம்போதி 169
இளையபெருமாள் 281
இறையனார் 14
இறையனார் களவியல் 35
இறையனார் களவியலுரை 98
இறையனார் பொருளுரை 170
இனியவை நாற்பது 271
ஈங்கோய் மலை எழுபது 259
ஈச்சுரம் என்ற கோயில்கள் 5
உக்கிரப் பெருவழுதி 21
உச்சந்த மலை 102
உத்தமசீலன் 82
உத்தம சோழன் 82
உத்துவாசாரியர் மதம் 67
உத்திரமேரூர் 57
உதயணன்கதை 111
உப்பூரிகுடிகிழார் 26
உபகேசி 27
உமாபதி சிவாசாரியர் 60
உய்யவந்தார் 154
உருத்திர சன்ம கண்ணர் 25
உருத்திர சன்மர் 14
உலநாத பிள்ளை 41
உவமானசங்கிரகம் 77
உள்ளங்கை கொணர்ந்த நாயனார் 283
உறங்காவில்லி தாசர் 287
உறையூர் 49
உறையூர் முதுகூற்றனார் 26
ஊசிமுறி 111
எட்டுத்தொகை 26,195
எண்பத்திரண்டு வார்த்தை 294
எம்பார் 294
எம்பெருமானர் 287
எருக்கத்தம் புலியூர் 239
எறிச்சலூர் மலாடனார் 27
எறிபத்தர் 215
ஏமநல்லூர் 231
ஏரெழுபது 259
ஐங்குறுநூறு 2
ஐந்திணை நூல்கள் ஐந்து 194
ஐந்திர வியாகரணம் 47
ஐந்திலக்கணம் 91
ஐயடிகள் காடவர் கோன் 207
ஐயரவர்கள் 38
ஐயனாரிதனார் 156
ஐயாறு சப்தஸ்தானம் 206
ஒட்டக்கூத்தர் 1,179,304
ஒன்பதாந்திருமுறை 199
ஓரம்போகியார் 65
ஓவிய நூல் 309,312
கங்கபாடி 254
கங்கா தேவி 314
கங்கைகொண்ட சோழன் 204
கங்கைகொண்ட சோழேச்சுரம் 5,199,204
கச்சி 152
கச்சியப்பர் 97
கடம்பவனேசர் கோயில் 56
கடியநன்னியார் 132
கண்டரகண்டன் 152
கண்டராதித்தர் 82
கண்ணப்பர் 11
கண்டன் மாதவன் 83
கணக்கதிகாரம் 311
கணக்கியல் 111
கணபுரத்தேவன் 310
கணம்புல்லர் 210
கணிகண்ணர் 120
கதக்கண்ணன் 152
கதாசரித சாகரம் 109
கதிர் காமம் 152
கதை - உதயணன் கதை 111
கந்தபுராண வரலாறு 97
கந்தியார் 21,34
கபிலதேவர் 244,245
கபிலர் 26
கம்பண்ண கவுடர் 314
கம்பராமாயணம் 1,21
கமலநயனபட்டர் 281
கயிலாயம் 261
கரவட நூல் 46
கரிகாலன் 128
கரிகாற்பெருவளத்தான் 40

கருடநூல் 111
கருடவாகன பண்டிதர் 299
கருவூர் 154
கருவூர் ஆனிலை 215
கருவூர்ச்சித்தர் 217
கருவூர்த்தேவர் 200
கருவூர்த்தேவர் தமிழ் 220
கருவூர்ப்புராணம் 215
கருவூரார் ஞானம் 217
கருவூரார் பூசாவிதி 217
கல்லடன் 4
கல்லாடதேவ நாயனார் 3
கல்லாடம் 4
கல்லாடம் பாடற்சிறப்பு 8
கல்லாடர் 6
கல்லாடர் நால்வர் 3
கல்லாடர் பாட்டியல் 3
கல்லாடனார் கலாவியல் 3
கல்லாடீச்சுரம் 5
கலிக்காமர் 259
கலிங்கத்துப்பரணி 41
கலிங்கப்போர் 303
கலித்தொகை 2
கலிதயனார் 157
கலிமல்லன் 152
கலியாணகதை 152
கலையர் 259
கலிகுமுதசந்திர பண்டிதன்
திரு நாராயணபட்டன் 314
கவிசாகரப் பெருந்தேவனார் 26
கவிப்பெருமாள் 58
கவுணியனார் 27
கழுகுமலை 82
கழுமலம் 152
களத்தூர் கிழார் 27
களந்தை ஆதித்தேச்சுரம் 223
களந்தை வேந்தர் 152
களப்பாளனாகிய கூற்றுவன் 263
களப்பிர அரசன் 130
களப்பிரர் 130
களவழி நாற்பது 119
களவியல் 141
களவியலுரை 178
களவியற் காரிகை 77
களவு நூல் 46
கன்னி செங்கோட்டம் 12
கனா நூல் 309
காக்கைபாடி 74
காக்கை பாடினி 131
காக்கைபாடினியம் 133
காசுமீரம் 290
காஞ்சி 266
காஞ்சிநெறிக் காரைக்காடு 104
காடவர்கோன் 152
காடவன் 207
காந்தாரம் 202
காந்திமதி 281
காப்பியக்குடி 186
காம்போசனாமூர் 152
காமதந்திர நூல் 61
காம்நூல் 70
கார்த்த வீரியார்ச்சுனன் 67
கார் நாற்பது 194
காரண நூல் 111
காரிகைக் குளத்தூர் 81
காரிகைப் பேரூர் நாடு 81
காரைக்காலம்மை 11
காரைக்காற்பேயார் 118
காலகேசி 111
காலிங்கர் 58
காவ்யா தர்சம் 96
காவிரிப்பூம் பட்டினத்துக்
காரிக் கண்ணனார் 26
காளத்தி 216
காளிம்பன் 152
கிருமிகண்டசோழன் 292
கிருஷ்ணா நதி 304
கிளியூர் 213
கீரந்தையார் 26
கீழ்க்கோட்டூர்
மணியம்பலம் 223
குட்டுவன் 152
குடகு நாடு 152
குடந்தை 152
குடந்தை ஆராவமுதன் 237
குண்டலகேசி 1, 111
குணக்கடற் பெயரோன் 79,154
குணகாங்கியம் 152

குணசாகரப்பட்டாரகர் 82
குணசாகரர் 88
குணசாகரர் - அமிதசாகரரின் குரு 82
குணநாற்பது 194
குணபரன் 152
குணவீர பண்டிதர் 76
குமரசேனாசிரியர் கோவை 126
குருபரம்பரை நூல் 198
குலசேகரப்பெருமாள் 253
குலசேகரபாண்டியன் 253
குலசேகரன் என்ற பெயர் 253
குலசேகரன் மாறவர்மன் 58
குலசேகராழ்வார் 210
குலபதி நக்கண்ணனார் 29
குலபதி நாயனார் 27
குலோத்துங்கசோழ சரிதை 316
குலோத்துங்கசோழன் I 41
குற்றாலம் 216
குறள் 194
குறிப்பாடி 187
குறுந்தொகை 2, 151
குறுந்தொகை கடவுள் வாழ்த்து 160
குறுவேட்டுவச் செய்யுள் 147
கூடல் சங்கமத்துப்பரணி 179
கூடல் சங்கமம் 94
கூத்த மார்க்கம் 95
கூரத்தாழ்வார் 290
கூரேசர் 286
கூற்றுவநாயனார் 233
கேசவபட்டர் 281
கையனார் 132
கைலாயநாதர் கோயில் 232
கைலாயம் 39
கொங்கிற்கனகம் 254
கொங்குதேர் வாழ்க்கை 266
கொங்கு விக்கிரம சோழன் 325
கொங்குவேள் மாக்கதை 169
கொடும்புற மருதி 187
கொப்பத்துப்பரணி 150
கொல்லி 152
கொற்கை 152
கொன்றை வேந்தன் 157
கோச்செங்கட்சோழன் 250
கோசர் 152
கோட்டாறு 152
கோட்டூர் 231
கோட்டூர் மணியம்பலம் 228
கோடைத் திரைலோக்கிய சுந்தரம் 223
கோதமனார் 27
கோபிநாதராயர் 254
கோயில் 205
கோயில் பண்ணியர் திருவிருத்தம் 256
கோவிந்தபட்டர் 281
கோவிந்தராசப் பெருமாள் 293
கோவிந்தராச முதலியார் 97
கோவூர் 152
கோவூர்கிழார் 26
கோழி - உறையூர் 49
கோன்கண்டன் 83
கௌடில்ய மதம் 67
சங்ககாலக் கல்லாடர் 2
சங்க நூல் உரைகள் 35
சங்க பாலன் 152
சங்கயாப்புடையார் 157
சங்கர சோழன் 94
சங்கர சோழனுலா 94, 308
சங்கர நாரண வடிவம் 103
சங்கரர் 298
சங்கரர் மதம் 279
சங்கிராமத்தார் 187
சங்கிலி (நூல்போனஉ) 264
சச்சந்தன் 66
சண்பை காவலன் 267
சத்தியஞான பண்டாரம் 215
சதாசிவ பண்டாரத்தார் 169
சந்திரசேகர கவிராச பண்டிதர் 260
சந்தோபிசிதம் 156
சம்பந்தர் 116
சம்பந்தர் பதிகம் பதினாறாயிரம் 271, 272
சம்பந்தர் பாடல் தொகை 265
சம்பந்தர் வரலாறு 267
சயங்கொண்ட சோழன் 82

சயங்கொண்டார் 1, 41, 303
சயந்தம் 184
சர்வசார நிர்ணயம் 241
சரபமூர்த்தி 259
சரவணப் பெருமாள் உரை 19
சனமேசயன் 66
சனார்த்தனன் 258
சாக்கியர் 259
சாட்டியக்குடி 223
சாட்டியக்குடி ஏழிருக்கை 223
சாத்தனார் 58
சாதுரங்க ஒளி 4
சாந்திநாத தீர்த்தங்கரர் 109
சாமிநாத ஐயர் நூல் நிலையம் 155
சாமிநாதமுனிவர் 219
சாளரபாணிப் பண் 203
சாளுக்கியர் போர் 304
சிங்களக் கூத்து 46
சிங்களப்போர் 92
சிங்களாந்தகன் 92
சித்தராரூடம் 116
சித்தவடத்தடிகள் 213
சித்தாந்தம் இதழ் 114
சித்திரக்கவி மாலை 84
சித்திரக்கா 79
சித்திரகாரூடம் 138
சிதம்பரநாத முதலியார் டி.கே. 32
சிதம்பரம் பிள்ளை 169
சிந்தாமணி 1, 21, 35, 118, 157
சிம்மாசனாதிபதிகள் 293
சிரமலையந்தாதி 313
சிலப்பதிகார அரும்பதவுரை 36
சிலப்பதிகாரம் உரை 101
சிலப்பதிகாரம் 116
சிவஞானசித்தி 35
சிவஞானபோதம் 35
சிவஞான முனிவர் 177
சிவநெறிப்பிரகாசம் 89
சிவப்பிரகாசம் 60
சிவாக்கிரயோகி 89
சிற்றட்டகம் 194
சிறிய திருமடல் 149
சிறுகாக்கைபாடினி 132
சிறுகுன்ற நாடு 81
சிறுத்தொண்டர் 55
சிறுமேதாவியார் 27
சினேந்திரமாலை 45
சீகாழி நானூற்றுவர் 271
சீகாழியின் பன்னிரு பெயர் 265
சீத்தலை 31
சீத்தலைச் சாத்தனார் 20
சீதாராமதாசர், பாகை 299
சீவல்லபபாண்டியன் 130
சீனிவாசப் பிள்ளை 41
சீனிவாசாச்சாரி 299
சீனிவாசையங்கார் 23
சுக்கிர மதம் 67
சுந்தர சோழன் 82
சுந்தரமூர்த்தி, கு. 166
சுந்தரர் 208
சுந்தரர் தேவாரம் 10
சுப்பராய முதலியார் 16
சுவானந்த நாச்சியார் 89
சூடாமணி நிகண்டு 85
சூளாமணி 1, 118, 151
செங்குட்டுவன் 41
செங்குன்றூர் கிழார் 27
செந்தமிழ்ப் பத்திரிகை 168
செந்நாப் போதார் 28
செம்பியன் மாதேவி 206
செம்பூட்சேய் 128
செம்பூட்சேயார் கூற்றியல் 129
செய்யுளியல் 160
செய்யுளியலுடையார் 132
செய்யுளியலுடையார் காட்டிய நான்மணிக்கடிக்கை 116
செயதேயம் 152
செயலூர் கொடுஞ் செங்கண்ணனார் 26
செயிர்க் காவிரியார் மகனார் சாத்தனார் 27
செயிற்றியச் சூத்திரம் 184
செயிற்றியம் 109
செயிற்றியனார் 45
செயிற்றியனார் கூற்றியல் 184
செல்லூர் 169
செழுவை 58
சென்னிமாபுரம் 12

சேக்கிழார் 1,208,240,249
சேதிராயர் 200
சேந்தன் 92
சேந்தன், அம்பை 128
சேந்தனார் 202
சேந்தனார் களி நிவேதனம் 259
சேரமான் 259
சேரமான் பெருமாள் 14
சேரன் திருத்தளி 12
சேனாவரையர் 179
சொட்டை நம்பி 275
சொர்ணம் பிள்ளை 169
சொன்னவாறறிவார் 83
சோமசுந்தரக் கடவுள் 23
சோமசுந்தர தேசிகர் 250
சோமசுந்தர பாரதி 23
சோழகுல சுந்தர விண்ணகரம் 5
சோழநாடு 101
சோழநாடு செந்தமிழ்நாடே 101
சோழர் வரலாறு 252
சோழ வம்ச சரிதச் சுருக்கம் 254
ஞானக் குறள் 195
ஞானாமிர்த உரை 56
டில்லி 292
டில்லி நாச்சியார் 292
தக்கயாகப்பரணி 303
தக்கயாகப்பரணி
உரையாசிரியர் 117
தக்காணியம் 152
தசகாரியம் 265
தசரூபகம் 61
தஞ்சம்மாள் 285
தஞ்சை 5,199
தஞ்சை இராச இராசேச்சுரம் 323
தஞ்சைக் கோயில் 214
தஞ்சைத் தளிக்குளம் 205
தஞ்சைப் பெருவுடையார் 216
தண்டியடிகள் 263
தண்களந்தை 152
தண்டபாணி தேசிகர் 62
தண்டியலங்காரம் 29
தண்டியாசிரியர் 77
தத்தாநமர்
என்றமிலாடுடையார் 264
தத்துவப்பிரகாசம் 10
தத்துவப் பிரகாசிகை 221
தத்துவராயர் 198
தமிழ்நாடு என்றல் 196
தமிழ்நெறி விளக்கம் 77
தமிழ் முத்தரையர் 126
தமிழறியும் பெருமாள் கதை 121
தமிழாகரர் 265
தருமி 13
தலையாலங்கானத்துச் செரு
வென்ற நெடுஞ்செழியன் 15
தலையாலங்கானம் 152
தனஞ்செய கவி 61
தன நூல் 111
தனியடியார் 261
தாண்டவராய சுவாமி 160
தாண்டவராய முதலியார் 85
தாமோதரம் பிள்ளை 97
தாயுமானவர் 210
தாரணை நூல் 152
திணை நூல் 152
திரிகடுகம் 194
திரிபுவனி 216
திருஅங்கமாலை 302
திரு ஆமூர் 210
திரு ஆரூர் 205
- ஆரூர்க்கமலாலயம் 315
- ஆலங்காட்டுச் செப்பேடு 252
திரு ஆவடுதுறை 205
திரு ஆவடுதுறைப் புராணம் 219
திரு ஆனைக்கா 216
திரு இடைமருது 205
திரு இடைமருதூர்ப் பதிகம் 227
- எழுகூற்றிருக்கை 104,114
- ஐயாறு 206
- ஒத்தூர் 268
திருக்கச்சிநம்பி 275
- கடவூர் 154
- கடைக்காப்பு 213
- கண்ணப்ப தேவர் திருமறம் 3
திருக்கண்ணபுரம் 57
- கயிலாய ஞான உலா 269
- களிற்றுப்படியார் 266
- காளத்தி 283

- குருகூர் 216
- குருகைப்பிரான் பிள்ளான் 36
- குருகைப் பெருமாள் 77
-குறள் 32
- குறள் உரைக் கொத்து 62
- குறள் உரை செய்தார் 62,169
- குறள் பாடல் இயல் அதிகார அடைவு 20
- கொள்ளம்பூதூர் 268
- கோட்டியூர் 287
- கோட்டியூர் நம்பி 287
- கோலக்கா 266
- கோவலூர் 213
- கோவை 6
திருச்சந்த விருத்தம் 277
திருச்சாட்டியக்குடி 228
- சிற்றம்பலக் கோவை 260
- சிற்றம்பலம் 212
- செங்காட்டங்குடி 54
- செங்கோடு 40
திருத்தக்க தேவர் 149
- தொண்டத் தொகை 238
- தொண்டர் திருவந்தாதி 209
- தொண்டர் புராண சாரம் 10
- தொண்டர் புராணம் 262
திருநடுவூர் 12
- நள்ளாறு 12
- நனிபள்ளி 265
- நாராயணபுரம் 292
- நாரையூர் 248
திருநாரையூர் புராணம் 240
திருநாரையூர் விநாயகர் திரு இரட்டை மணிமாலை 256
திருநாவுக்கரசு ஏகாதசமாலை 257
திருநீலகண்ட யாழ்ப்பாணர் 239
- நெல்வேலி 82
திருப்பரங்குன்றம் 7
- பல்லாண்டு 200
- பள்ளியெழுச்சி 278
- பாமாலை 239
- புடைமருதூர் 216
- புளியங்குடி 289
- புறம்பயம்போர் 130
- பூந்துருத்திக் கல்வெட்டு 314
- பூவணம் 205
- பூவணம் பதிகம் 234
திருமங்கையாழ்வார் 296
திருமடல் 302
திருமந்திரம் 118
- மந்திரார்த்தம் 287
- மருகல் 268
திருமலை நம்பி (பெரிய) 281
- மழிசையாழ்வார் 120
- மாளிகைத் தேவர் 202
- முகத்தலை 232
- முகப்பாசுரம் 243
- மாலை 278
- மாலையாண்டான் 287
திருமுருகாற்றுப்படை 45
திருமுருகாற்றுப்படையுரை 63
திருமுறை ஆசிரியர் காலம் 245
திருமுறை கண்ட சோழன் 254
திருமுறை கண்ட புராணம் 200
திருமூலர் ஞானம் 22
திருவண் பரிசாரம் 290
திருவரங்கம் 40
திருவரங்கத்தமுதனார் 274
திருவரங்கப்பெருமாளரையர் 275
- வள்ளுவமாலை 6
திருவள்ளுவர் 73
திருவள்ளுவர் குலம் 32
திருவள்ளுவர் ஞானம் 22
திருவனந்தபுரம் 44
திருவாசகம் 5
- வாதவூர்ச்சிவபாத்தியன் 257
- வாய்மொழி 36, 278
- வாய்மொழி உரை 36
- வாய்மொழி உற்சவம் 293
திருவாலியமுதனார் 205
திருவிசைப்பா 199
திருவிசைப்பா அட்டவணை 202
திருவிசைப்பாமாலை 246
- விடைக்கழி 205
திருவிடைமருதூர் மும்மணிக் கோவை 130
திருவிடைவாய்த் தேவாரம் 313
திருவிளையாடற் புராணம் 7

திருவீழிமிழலை
ஐந்நூற்றுவர் 271
திருவெண்காட்டு
திருவிசைப்பா 206
திரையக்காணம் 117
திரையன் 152
திரைலோக்கிய சுந்தரம் 202
திரைலோக்கியம்
சுந்தரப் பதிகம் 222
திரைலோக்கிய மாதேவி 231
தில்லை 152
தில்லைத் திருமுறை 201
தில்லை மூவாயிரவர் 271
திலகவதியார் 264
திவ்வியசூரி சரிதம் 299
திவாகரம் 46
திவாகரர் 128
தீபங்குடி 78
துரியோதனன் 66
துரைசாமி ஐயர் 125,126
துரைசாமிப்பிள்ளை,
ஔவை 248
துரோணாசாரியர் மதம் 67
தெய்வச்சிலையார் 328
தெய்வசிகாமணிக் கவுண்டர் 63
தேசி மாலை 111
தேவாசுர யுத்தம் 41
தேவாரம் 210,237
தேவூர் 233
தேனீக்குடிக்கீரனார் 27
தொகையடியார் 261
தொடித் தலை
விழுத்தண்டினால் 26
தொண்டை மண்டல சதகம் 58
தொண்டையார்கோ 152
தொல்காப்பிய அரங்கேற்றம் 187
தொல்காப்பிய உரைகள்
சூத்திரங்கள் விடுபட்டது 35,188
தொல்காப்பியம் 31,132
- அகத்திணை இயல் 46
- உரைகாரர் பேராசிரியர் 110
- களவியல் 61
- செய்யுளியல் 200
- சொல்லதிகாரம்
கல்லாடருரை 3
- பெயரியல் 31
தொல்காப்பியம், பொருள்,
இளம்பூரணம் பதிப்பு
வரலாறு 328
தொல்காப்பியனார்
பொருட்பால் 129
தோத்திர ரத்தினம் 248
நக்கீர தேவர் 104
நக்கீரர் 19
நக்கீரர் நாலடி நாற்பது 121
நக்கீரர் நாலடி நானூற்று
வண்ணம் 120
நக்கீரர் பலர் 121
நச்சினார்க்கினியர் 3
நச்சுமனார் 27
நட்டராகம் 203
நத்தத்தனார் 27,157
நந்தன் 266
நந்தி 152
நந்திவர்மன் III 130
நப்பாலத்தனார் 26
நப்பின்னை 27
நம்பிகாட நம்பி 208
நம்பி திருவிளையாடல் 265
நம்பியாண்டார் நம்பி 15,197
நம்மாழ்வார் 274
நம்மாழ்வார் தலம் 216
நமசிவாய முதலியார் 16
நயதீரன் 152
நரசிங்க முனையரையர் 213
நரசிம்ம வர்மன் 54
நரி விருத்தம் 149
நரிவெரூஉத்தலையார் 26
நல்கூர் வேள்வியார் 27
நல்லந்துவனார் 26
நல்லாதனார் 132
நல்லூர் 147,207
நல்வழி 195
நவநீதப்பாட்டியல் 120
நவநீதப்பாட்டியலுரை 132
நற்றத்தம் 27
நற்றத்தனார் 27

நற்றிணை 2
நன்னன் 228, 252
நன்னூல் 132
நாகன் தேவனார் 27
நாங்குப்பட்டிக்கோயில் 315
நாங்கூர்ச்சேந்தர் 259
நாதமுனி 199
நாமகள் பாடல் 19
நாரதர் மதம் 67
நாராயணன் பட்டாதித்தன் 314
நாலடி 116
நாலடி நாற்பது 78
நாலாயிரப் பிரபந்தம் 198
நாலாயிர வியாக்கியானம் 35
நாற்கவிராச நம்பி 77
நான்மணிக்கடிகை 46
நிகண்டு 128
நியமம் 152
நீடூர்ச்சாசனம் 82
நீதகச்சுலோகம் 156
நீலகண்ட சாஸ்திரி 255
நீலகேசி 1
நுளம்பப்பாடி 254
நெடுநல்வாடை 121
நெல்வேலிவென்ற
நெடுமாறன் 302
நேமிநாத உரையாசிரியர் 27
நேமிநாதம் 76
பகவத்கீதை மொழி பெயர்ப்பு 198
பஞ்ச அதிகாரம் 92
பஞ்ச தந்திரப் பாடல்
வடமொழி 52
பஞ்சவனீச்சுரம் 12
பஞ்ச புராணம் 201
பஞ்சமப் பண் 202
பட்டவர்த்தனம் 224
பட்டினத்தார் 22
பட்டினப்பாலை 157
படிக்காசுப் புலவர் 85
பத்தபால சுபத்தன் 240
பத்திரகிரி 206
பத்துப்பாட்டு 151
பதினெண் கீழ்க்கணக்கு 116
பதினெண் கீழ்க்கணக்கு
உரைகள் 35
பதினொராந் திருமுறை 3
பரஞ்சோதி 12
பாணர் 14
பராசப்பட்டர் 290
பராந்தகச் சோழன் I 56
பராந்தகன் சோழன் II 251
பராந்தகன் தில்லையைப்
பொன் வேய்ந்தது 210
பரிதியார் 63
பரிப்பெருமாள் 57
பரிப் பெருமாள் குறள் உரை 36
பரிபாடல் 151, 277
பரிபாடல் முதற்பாடல் 194
பரிமாணச் சூத்திரம் 191
பரிமாணனார் 132
பரிமேலழகர் 10, 57
பல்காயம் 152
பல்காயனார் 131
பல்லடம் 4
பல்லவமல்லன் 152
பல்லவர் 208
பவணந்தி 133
பவானந்தர் பதிப்பு 85
பழமுதிர்சோலை 64
பழமொழி நானூறு 46
பழனியப்பப் பிள்ளை 326
பழையாறு 152
பழையாறைச் சைனர் கோயில் 102
பறைச்சேந்தர் 260
பன்மணிமாலை 111
பன்னகத்தெரு 232
பன்னகாபரணர் 233
பன்னிரு திருமுறை வரலாறு 255
பன்னிரு படலம் 152, 191
பன்னிரு பாட்டியல் 120
பனம்பாரனார் 132
பாக்கனார் 132
பாட்டியல் 139
பாட்டியல் மரபு 132
பாடலனார் 132
பாண்டிக் கோவை 125
பாண்டி மண்டல சதகம் 6

பாண்டியன் அறிவுடை நம்பி 116
பாண்டியன் நெடுஞ்செழியன் 20
பாண்டியன் மாகீர்த்தி 187
பாப்பாவினம் 77
பாரதம் 152
பாரதம் பாடிய
பெருந்தேவனார் 19
பாரத வெண்பா 69
பாரி 152
பாரியாதிகாரம் 181
பாவைப்பாட்டு 157
பாளித்தியம் 153
பிங்கலகேசி 111
பிங்கல நிகண்டு 134,138
பிங்கலம் 56
பிரபந்த இலக்கியம் 302
பிரபந்தமாலை 249
பிரபன்ன காயத்திரி 293
பிள்ளைப்பெருமாள் 274
பிள்ளை - முதலி: ஆட்சி 300
பிள்ளை லோகம் சீயர் 294
புகழ்ச்சோழர் 215
புகார் 152
புட்கரனார் 132
புத்தமித்திரனார் 75,90,91
புத்தூர் 152
புராண சாகரம் 109
புருடோத்தம நம்பி 200
புலவர் புராணம் 241
புலவராற்றுப்படை 167
புறத்திரட்டு 117
புறநானூறு 45
புறநீர்மை 202
புறப்பொருள்
வெண்பாமாலை 46
பூங்கோயில் நம்பி 315
பூதத்தார் 118
பூதத்தாழ்வார் 29
பூந்துருத்தி நம்பி 200
பெயரியல் 31
பெரிய களந்தை 233
பெரிய திருமலை நம்பி 281,288
பெரிய திருமொழி 200,296
பெரிய திருவந்தாதி 296
பெரிய நம்பி 284
பெரிய புராணம் 240,249
பெரியாழ்வார் 205
பெருங்கதை 149
பெருங்குன்றூர் கிழார் 27
பெருஞ்சித்திரனார் 26
பெருந்தேவனார் 19,97
பெருந்தேவனார் உரை 78
பெருந்தொகை 134
பெரும்பற்றப்புலியூர் நம்பி 207
பெரும்பற்றப்புலியூர்
திருச்சிற்றம்பலம் 223
பெரும்பொருள் விளக்கம் 193
பெருவல்லம் 152
பெருவள
நல்லூர்ப்பாசண்டம் 147
பேராசிரியர் 102
பேராசிரியர் அடைமொழிகள் 110
பேரூர்கிழார் 187
பேரூர் கிழான் செயிற்றியன் 184
பையூருடையான
வேதவனமுடையான் 315
பொய்கையார் 119
பொய்கையார் இலக்கணம் 111
பொய்கையார் நூல் 140
பொய்கையார் மூவர் 120
பொய்கையார் வாக்கு 121
பொய்கையாழ்வார் 28
பொய்யடிமை இல்லாத
புலவர் 264
பொருத்தம் பாட்டியல் 138
பொல்லாப் பிள்ளையார் 238
பொன்பற்றி 91
பொன்பற்றி காவலன் 91
பொன்பற்றி சேந்தன் 92
பொன் முடியார் 26
பொன் விளைந்த களத்தூர் 233
பொன்னவன் 310
பொன்னனையாள் வரலாறு 234
போக்கியார் 27
போகநாதர் 216
போகமார்ப்பு என்ற பதிகம் 266
போசல விட்டல தேவர் 292
போதி சத்துவர் 93

போஜ தேவர் 221
பௌத்த நூல்கள் 90
மகேச்சுவரர் மதம் 67
மங்களாதேவி கோயில் 40
மண்டல புருடர் 85
மண்ணி நாடு 231
மணக்குடவர் 36
மணக்குடவர் குறள் உரை 168
மணக்குடிபுரியார் 169
மணக்குடையார் 169
மணவாள மாமுனி 274
மணிப்பிரவாளம் 96
மணிமேகலை 20
மத்த மயூர சந்தானம் 128
மத்துவாச்சாரியர் 279
மதிவரர் நாலடி உரை 41
மதுரகவியழ்வார் 274
மதுராந்தகன் 204
மதுரா விசயம் 314
மதுரை 7,152
மதுரை அறுவை வாணிகன்
இளவேட்டனார் 26
மதுரைக் காஞ்சி 46
மதுரைக் கூலவாணிகன்
சாத்தனார் 30
மதுரைத் தமிழ்ச் சங்கம் 17
மதுரைப் பாலாசிரியர் 26
மதுரைப் பெருமருதனார் 26
மந்திர நூல் 111
மயமதம் 47
மயிலாப்பிற் கொற்றன் 187
மயிலேறும் பெருமாள் 16
மயிலை நாதர் உரை 132
மயேச்சுவரர் 110
மயேச்சுவரர் சூத்திரம் 99
மயேச்சுவரர் யாப்பு 67
மர்ரே கம்பெனி பதிப்பு 7
மருத்துவன் தாமோதரனார் 26
மருத்தூருடையான்
திருச்சிற்றம் பலமுடையான் 315
மருதையாறு 154
மருவூர் 154
மலைபடுகடாம் 157
மலையமான் நாடு 213
மாங்குடி மருதன் 26
மாடலன் மதுரைக்
குமரனார் 27
மாணிக்கவாசகர் 6
மாதானுபங்கி 28
மாபிங்கலம் 152
மாபுராணம் 134
மாபுராணமுடையார் 132
மாமூலனார் 26
மார்க்கண்டேயனார் காஞ்சி 152
மாறன் அகப்பொருள் 77
மாறன் அலங்காரம் 77
மாறன் சடையன் சாசனம் 82
மீஞ்சூர் 5
மீனாட்சி சுந்தரம் பிள்ளை 8
முகையூர் சிறுகருந்தும்பியார் 27
முத்தரையர் 127
முத்தொள்ளாயிரம் 151
முதல் திரு அந்தாதி 119
முதலாயிரம் 200
முதலாழ்வார் 198
முதலியாண்டான் 286
முதுமொழிக் காஞ்சி 151
முப்பேட்டுச் செய்யுள் 109
முருகன் திருவிசைப்பா 205
முல்லைப் பாட்டு 151
முறுவல் 184
மூத்த திருப்பதிகம் 246
மூத்த நாயனார் திரு இரட்டை
மணிமாலை 167
மூதுரை 195
மூலர் வாக்கு 118
மூவர் பாடல் 238
மெய்கண்டார் 154
மெய்ப் பொருள் நாயனார் 213
மேல் கோட்டை 292
மைசூர் 292
மோசிகீரானார் 26
யக்ஞமூர்த்தி 287
யசஸ்திலக சம்பூ 151
யசோதர காவியம் 89
யதிராஜர் 286
யதீந்திரப் பிரவண ப்ரபாவம் 298
யாப்பருங்கலஉரை 35

யாப்பருங்கலக் காரிகை 75,78,137
யாதவப் பிரகாசர் 283
யாப்பருங்கலக் காரிகையுரை 98
யாப்பருங்கலப் புறனடை 86
யாப்பருங்கலம் 78,85,335
யாப்பருங்கல விருத்தி 99
யாப்பியலுடையார் 132
ராகவையங்கார் மு. 40
ராகவையங்கார் ரா. 28
ராமசாமி நாயுடு 16
லோகவிலாசினி 147
வச்சணந்திமாலை 132
வட திரு ஆலவாய் 12
வடிவழகிய நம்பி தாசர் 299
வண்ணக்கஞ் சாத்தனார் 26
வத்தராயன் 67
வரகுணபாண்டியன் 231
வரதராஜாஷ்டகம் 277
வளையாபதி 1
வாக்பதிராஜன் 61
வாசுதேவன் 166
வாசுதேவனார் 152
வாத்சியாயனம் 71
வாதாபி 66
வாதாபி கணபதி 54
வாய்ப்பியம் 152
வாய்ப்பியமுடையார் 112
வாய்ப்பியனார் 132
வாரணசி 40
வாவிள்ள சாஸ்திரி 170
வாற்சானியம் 61
விக்கிரமசோழன் 57
விக்கிரமசோழனுலா 304
விசயாலாயன் 79
விசயராகவன் ஊறை 299
விசாகப் பெருமாளய்யர் 28
விநாயகர் அகவல் 43
வியாசர் மதம் 67
விரவியல் 96
விளக்கத்தனார் 132
விளக்கத்தார் கூத்து 149
வீரசோழன் 93
வீரசோழன் ஆறு 94
வீரசோழிய உரை 78
வீரசோழியம் 84,90,94,308
வீரணக்குடிப்பெண் 258
வீரணுக்கவிசயம் 315
வீரநாராயணன் 82
வீரபாண்டியன் 82
வீரராசேந்திரன் 79
வீராசாமிச் செட்டியார் 160
வெள்ளிபாட்டு 21
வெள்ளியம்பலம் 12
வெள்ளி வீதியார் 26
வேணாட்டடிகள் 205
வேணுகோபால பிள்ளை பதிப்பு 85
வேதாந்த தேசிகர் 274
வைகை 154
வையை என்னும் பெண் 49
வைத்தியநாத தேசிகர் 76
வையாபுரிப் பிள்ளை 121
ஜீயர் அரும்பதம் 41
ஸ்ரீதேவி 281
ஸ்ரீபட்டனார் 198
ஸ்ரீபாஷ்யம் 288
ஸ்ரீபெரும்பூதூர் 293

❖ ❖ ❖

சொல்லாட்சியும் பொருளும்

அக்கடா	224
அகற்சி	291
அத்திரி	55
அம்போதரங்கம்	147
அமரித்து	224
அமிதசாகரர்	79
அர்ச்சனா போகம்	56
அருமை	189
அலச	224
அறிவு	189
ஆசிரியம்	248
ஆசு	248
இளம்	163
உந்தி	159
உபகாரகம்	95
உபகேசி	98
உரன்	189
உரு	190
ஊரடையாமை	185
எழில்	190
ஏர்	190
ஒப்பு	198
கலத்தல்	186
கலிப்பா	184
கவந்திகை	224
கற்பு	190
காருகர்	43
கிடையனார்	224
கிரந்தம்	51
கிழை	224
கூற்றியல்	129
கைக்கிளை	164
கெந்துதல்	224
கொச்சகம்	147
கோழி	319
சாயல்	190
சிங்காமை	48
சிங்கி	54
சிந்தன்	113
சீத்தலை	30
சுட்டாமுட்டி	48
சுரிதகம்	147
சூத்திரம்	135
செண்டு	54
செப்பு	189
செம்மை	189
செயிர்க்கை	45
செறிவு	189
தவ்வை	48
தாபத நிலை	185
திசைச் சொல்	159
திரிசொல்	160
திருப்பண்ணியர்	259
துகுக்கும்	224
தொண்டு	224
நாண்	190
நிறைவு	189
நேர்	133
நோய்	190
பஞ்சபுராணம்	201
படிமையோன்	181
பத்திரி	64
பரிபாட்டு	189
பா	148
புலவி	189
பூரணர்	283
பூவை நிலை	167
பெருமை	189
பேதைமை	189
பொல்லா	238
மடம்	189
மடன்	190
மயக்கம்	186
மருமான்	81
மாதானபங்கி	28
மொழுப்பு	224
யவனர்	181
வகையுளி	21
வஞ்சிப்பா	148
வடசொல்	159
வம்பப்பரத்தை	48
வெண்பா	148
வெறுப்பு	190
வேட்கை	190
வேளாண்மை	189
வேளாளர்	48

❖ ❖ ❖

சொல்லாட்சியும் பொருளும்

அகளங்கள்	87
அப்பாலும் அடிச்சார்ந்தார்	244
அபயன்	4
அமுதுபடையல்	247
அருத்த ஞானம்	232,234
அலகை விநோதம்	17
அவ்வை	346
அவதாரம்	198
அற்புதத் திருவந்தாதி	225
அனபாயன்	73
ஆத்தி சூடி	391
இசை	204
இணக்கம்	384
இயல்	182
உபய குலோத்தமன்	25
எதிர்நூல்	334
எதிரம்பலம்	88
எற்று	379
ஐயர்	195
ஒட்டக்கூத்தர்	255
ஒட்டம்	260
கடைதிறப்பு	20
கண்டன்	86
கந்தி	346
கலிங்கம்	24
கவ்வை	346
காஞ்சி	51
காளக்கவி	270
குடியான்	51
குலோத்துங்கன்	25
கொன்றை வேந்தன்	385
கோடிப்பாடல்	372
கௌடப் புலவர்	269
சிவலிங்கம்	148
சுட்டப்பழம்	366
சேர்க்கை	384
சேவையர்	71
தருமன்	14
தாழிசை	16
திருக்களிற்றுப்படி	162
திருக்காமக் கோட்டம்	203
திருநீற்றுச் சோழன்	242
திருவாசகம்	198
தூமி	46
துருக்கர்	49
நாயனார்	196
பட்டோலை	262
பரணி	18
பற்கு உறைவு	184
பனவப் பேய்	41
பாட்டி	345
பாடினி	345
பாணிச்சி	345
பிரபந்தம்	12
பெரிய புராணம்	115
பையவே	137
போதம்	14
மதவாரணம்	48
மாக்கதை	103
மாகேசுவரர்	246
மாதேவடிகள்	96
முடுகு	16
மூத்த திருப்பதிகம்	225
மெல்வினை	239
வடசொற் பெயர்கள்	318
வல்வினை	243
வள்ளல்	196
வீரட்டம்	308
வெள்ளி	110
வெள்ளியார்	110

❖ ❖ ❖

மேற்கோள் செய்யுள் அகராதி

அகிலவெற்பும் 38
அஞ்சொல் 375
அட்டாலும் 392
அடிக்கழுத்தி 36, 40
அடியவர் 104
அடைய 158
அடையென்பார் 269
அண்டவாணர் 71
அண்ணலார் 154
அணியிருங் 346
அத்தர்வே 108
அந்தமெய்ப் 105
அந்நகரில் 80
அப்பர்எழுந் 210
அம்பொற்கொ 247, 296
அரகர 247
அரசுகொள் 126
அரனென்ற 386
அரியதுகேட் 367
அருக்கன் 152
அருஞ்சஞ்சல 402
அருட்பெருகு 157
அருமறைஒத்து 7
அருள்பொழி 190
அருளார்கருங் 209
அருட்பொழியு 159
அல்லற்பவ 193
அலர்மழையும் 25
அலைகொண்ட 402
அவ்வைபாட 359
அவகதையாய் 69
அவதிஇல்லா 41
அவனிபர்க்கு 25
அவனுடைய 159
அவிக்காதரம் 31
அழற்கட்டு 402
அளவில்இன்ப 155
அளவில்சனம் 189
அளிக்குலங்கள் 189
அற்றதோள் 36
அற்றாரைத் 401
அறங்காட் 402
அன்றுகவிக்கு 302
அன்றையிலும் 262
அன்னதொல் 79
அனகதானம் 50
ஆக்கம்பெரு 303, 317
ஆக்கியபின் 105
ஆங்கவர் 159, 200
ஆடுங்கடைமணி 402
ஆடுங்கடைமணிநா 264
ஆடுமயில் 205
ஆடுவதும் 59
ஆதிஅனாதி 393
ஆதித்தனை 403
ஆய்ப்பாடி 403
ஆயஇசை 205
ஆயநானில 179
ஆயன்பதி 356
ஆயிரம்யானை 18
ஆரங்கண்டி 109
ஆரம் இவை 50
ஆரவார இலக் 337
ஆராயிரங் 402
ஆரேயெனு 267
ஆலவட்ட 402
ஆலைப்பலா 377
ஆவதென் 181
ஆவிவெந்து 314
ஆனிரைகள் 205
இங்கிதன் 102
இடம்படவீடு 382

இடரினும்	236
இடியுற்றெழும்	192
இடுக்கட்புண்	260
இணக்கம் இல்	42
இத்தன்மை	163,220
இத்தன்மையர்	145
இந்த உரற்	47
இப்பாரிடத்	404
இருதொடை	53
இருந்தவத்தோர்	135
இருள்தீர்மணி	374
இலங்கைஎறி	51
இலைபடர்ந்த	229
இவ்வாறு	206
இவர்கள்மேல்	53
இவையும்	50
இறைவாழி	313
இன்றுசீறி	52
இன்னம்கவி	262
இன்றைக்கோ	334
இனியது	367
ஈசனையே	159
ஈட்டியபொரு	381
ஈறில்வணக்	19
உகம்நான்கும்	7
உடையராய்	407
உண்ணீருண்	317
உத்தமனாயிரு	382
உதிர்ந்த வன்னி	35
உயிரைக்கொல்	41
உரககங்கண	113
உலகத்தார்	324
உள்ளம் ஆர்	156
உள்ளவழக்	371
உளையாழி ஓர்	10
உறப்பெரிது	326
உறுவதென்	38
ஊன் ஆதரி	41
எங்குமுள	49
எடும் எடும்	37
எண்ணிய நூற்	205
எண்ணிலாண்	188
எண்ணிறந்த	234
எண்ணும்எழுத்தும்	387
எண்ணெண்ப	387
எந்தாய்போ	325
எம்பிரான்	80
எம்மிகழ்வோ	350
எல்லாமலை	399
எழுதரிது	377
எழுந்தது சேனை	54
எழுமலை	314
எளியன்என்	38
எற்றைப்பக	47
எறிக்கும்புகழ்	31
என்றும் இன்	133
என்னையாட்	111
என்னைவென்	52
ஏசிஇடலின்	377
ஏரும்இரண்	373
ஏவியகுரிசில்	53
ஏழ்தலைப்	17
ஏனமொடு	192
ஐந்துபேரறி	154
ஐம்பொருளும்	363
ஐவேலசதி	401
ஒத்ததுணர்	257
ஒருகைஇரு	355
ஒருதான்பிற	294
ஒருநாள் உண	398
ஒருநாளும்	398
ஒருவயிற்றும்	7
ஒருவர் ஒருவர்	25
ஒருவர் ஒருவரின்	36
ஒன்றாய்ப்பல	325
ஒன்றியசீர்	94
ஒன்றுபுரி	178
ஓங்காரத்துட்	6
ஓடம் விட்ட	395
ஓருலகோ	69
ஔவை என்று	347
கங்கர்கராளர்	48
கடக்கம் அன்று	36
கடவுள் வாழ்த்து	18
கடையும் கடை	316
கண்கொள்ளா	184
கண்டன்பவனி	265
கண்ணிடை	190
கண்ணோட்டம்	75
கம்பனென்றும்	256
கயமொடு	192
கரடத்தான்	24

கரண்டகண்டத் 266
கரத்தும் 266
கருங்கடலை 62
கருங்கதலி 189
கருங்காலி 366
கருங்குளவி 378
கருணையால் 356
கரும்பிற்றொகு 12
கல்லாஒரு 393
கல்லாதமாந் 393
கல்லால் நிழற் 341
கலகமிடும் 69
கலவிக்களி 45
கலையினொடும் 48
கவின்கைக் 307
களியானை 188
கற்பகத்தின் 183
கற்பகப்பூந் 207,220
கற்றதுகை 376
கனமும் தனமும் 316
காக்கும்நீதி 78
காசினியிற் 374
காசுக்குக்கம் 378
காஞ்சியிரு 51
காட்டியவேழ 19
காட்டுமுறுவல் 208
காடுகிழவோள் 14
காடுமீனம் 315
காணாமல் 378
கரைதோட 222
கார்கெழு 291
காரணகாரிய 7
கால்நொந்தே 365
காலத்தினாற் 72
காவலர்ஈகை 5
காவலன் 72
காவற்பூத 13
கானக்கடி 130
கிரியும் 316
குடந்தையம் 343
குடையும் 316
குருதியின் 37
குலத்திற் 78
குலம்வேண் 327
குழைதந்த 315
குறித்தான்குறி 259
குறுமோடீ 49
கூடல்நராதி 304
கூடலார் சங்க 10
கூடற்றமிழ் 404
கூடியசீர் 298
கூராரல் 124
கூரியவா 365
கூழைப்பலா 365
கெண்டைமா 49
கேடும் ஆக்க 108
கேழல் மேழி 33
கைம்மலர் 43
கையில்மான் 79
கையும் தலை 153
கையும்மல 200,259
கொட்டி 262
கொடியது 367
கொண்டலணி 112
கொண்டுவந்து 140,208
கொய்தபன் 140
கொலையானை 9
கொலையைத்தட 267
கொன்றைவேந் 386
கொன்றைவேய் 385
கோக்கண்டு 254,261
கோட்டந்திருப் 24
கோடானு 370
கோடிகொடு 370
கோலத்தார் 295
கோலாகல 336
சரநிரைத்தா 32
சாலமறை `212
சிங்களர் 49
சித்திரமும் 376
சிந்தையிடை 157
சிரப்பான் 356
சிரமும்சிர 316
சிவனடியே 163
சிறப்புடைய 70
சிறுக்கீரை 361
சீலமிலரே 150
சுரந்ததிரு 170,229
சுரிகுழல் 45
சுழியிட்ட 275
சுற்றம் நீடிய 231
செங்கால்மட 262

செடிநுகரும் 124
செப்பரிய 246
செப்பலுற்ற 254
செம்மைவெண் 178
செய்யும்வினை 4
செய்யுள்நிகழ் 106
செய்யோகை 271
செய்வானும் 149
செருத்தந்தரி 11
செருந்தந் 291
சென்றகால 165
சென்றுசெவி 100,258
சென்றுதேவர் 236
சென்றுழுது 371
சென்னிஅப 80
சென்னிவெண் 80
சேய்மொழி 363
சேயபெரிய 304
சேரலர்கோன் 358
சொருகுகொந் 46
சொல்லாமலே 376
சொல்லாயும் 369
சோதிமுத்தின் 134
ஞானத்தின் 164
தங்குகண் 46
தக்க அதனால் 322
தடங்குலவு 24
தடநிலைமா 136
தந்திடை 269
தடியால்மடு 51
தண்டாமரை 271
தண்டாமல் 371
தந்தையில் 275
தம்கணவ 38
தம்பிரானை 172
தரணியொரு 292
தலையுந்தலை 316
தன்கோள் 337
தன்மைஉவ 88
தன்மையினார் 74
தனமாவது 104
தாழும் சமண் 130
தாராய்அடை 47
தாயோடு 375
தாருந்தாரு 316
தாளறுவன 192
தான்வேண்டி 25
தானநிலை 206
திங்கட்குடை 355
திண் அசுரன் 327
திருக்கிளரும் 68
தில்லைத்திரு 246,296
தீயாரை 394
துங்கமாத 119
துஞ்சிவீழ் 36
துதிக்கை 42
தூதைந்து 20
தூயவெண்ணீ 157
தெய்வீக 401
தெலுங்கவீம 290
தெள்ளித்தம் 304
தென்னவர் 48
துடியாய்பெண்டிர் 387
தேரொலிக்க 194
தேவர்குற 396
தேவர்வாழ்த் 17
தேவாசுர 55
தேனுந்து 257
தொடைகள் 49
தொண்டையர்க்கு 28
தொழுகின்ற 265
தொன்மையவாம் 74
தொன்னில 300
தோலுந் 316
தோளும் 316
நடித்தது 335
நம்பன் 378
நம்மையுடை 182
நல்லம்பர் 376
நல்லறத்தாற் 271
நலிவாரும் 206
நற்றமிழ் 79
நாடியவிரி 131
நாணனும் 233
நான் அவ்வை 404
நித்தநவம் 264
நித்தியத்தை 385
நிலையில் 72
நிழலில்அடை 50
நின்றமறை 182
நின்றாலும் 100
நீடுந்திரு 193

நீலமணி 349
நீலமாமஞ்ஞை 189
நீலமாமணி 49
நூற்றுப்பத் 366
நூற்றெண் 362
நெடுநிலமகள் 53
நேசம்நிறை 185
நேசனைக்காணா 377
பஞ்சின்மெல் 188
படிகொண்ட 194
படியில் நீடும் 156
படைபுக்கு 18
பண்டையோர் 29
பண்ணின் 148
பண் தரு 194
பண்பார்கவி 119
பண்புடைய 327
பத்துக்கொண்ட 260
பப்பத்தொரு 305
பயன் தூக்கா 72
பரிசில் 50
பருதிகுலம் 94
பல்வகைத்தா 145
பன்னும் அசதி 400
பாசத்தொடை 192
பாட்டுத்தொடு 266
பாடவரிய 10
பாடிய பொய்கை 302
பாண்டிமா 137
பார்சிறுத்த 38
பார்த்திபர் 305
பாரிபறித்த 353
பாலாறு 98
பாவகன் 292
பிள்ளைதைவர 119
பிள்ளையார் 151
பிறர்க்கின்னா 387
புகார் மன்னன் 158
புதுவைச்சடை 270
புறநடஞ் 13
பூங்கமல 368
பூணிலாவு 321
பூதமைந்து 108
பூவைமற 71
பூவேய்ந்த 244
பெரியது 367
பெருகுவிரு 235
பெருங்காப்பிய 170
பேணும்கொழு 46
பையாப்போடு 41
பொங்குகடல் 182
பொய்கைசூழ் 314
பொய்த்தான் 371
பொருதடக்கை 39
பொருபுலி 37
பொல்லா ஓட்டை 42
பொற்றாமரை 320
பொன்மலை 80,158
பொன்மாரி 356
போதையார் 136
போந்தவுதார 377
போர்த்தபடா 404
பௌவம் அடங்க 47
மக்கள் இழந்த 321
மங்கையர்க்கு 227
மங்கையர்க்குத்தனி 228
மண்ணில்நல் 135
மண்ணினாளற 293
மண்ணுலகில் 135
மதியாதார் 370
மதுரஇரா 70
மந்தரத்தும் 205
மந்திரிகள் 80
மயக்கறு 16
மருவியகால் 206
மருவுலகம் 180
மல்லையில் 303
மலைகொன்று 275
மலைச்சிறை 275
மழலைத்திரு 47
மழைகள் 36
மற்றிதற்கு 105
மறந்தருதீ 180
மலையாளர் 153
மறைக்கொழு 288
மன்காதலில் 315
மன்னவர்க்கு 123
மன்னியநாள் 121
மனமமருங் 258
மா ஆயிரமும் 55
மாசிலாத 108
மாடப்புகா 290

மாடில்லான்	377
மாநிலங்கா	213
மாமான்மர	315
மாய்ந்தவர்	238
மார்பார	158
மாறு முதல்	205
மானினேர்	228
மீனகம்	267
முடிசூடும்	48
மீண்டுசிவ	137
முத்தின்கனம்	293
முத்தெறியும்	356
முந்துறவே	204
முந்தைமறை	204
மும்மைப்புவ	175
முருகின்	46
முலைமீது	46
முழுத்தோல்	41
முறையால் வரு	206
முன்புபணி	159
முன்றிற்கிடந்த	296
முன்னேவந்	184
மூண்ட அடர்	18
மூவேந்தர்	243
மெய்யன்பர்	206
மெய்யே	46
மேகத்தொரு	315
மேய அத்திரு	223
மேய இவ்வுரை	79
மேன் மக்கள்	393
மொய்ம்மலர்	295
மொய்வைத்தி	357
மொய்த்துவளர்	190
மோடிமுன்	292
யாழில் எழும்	206
யாழின்மொழி	191
யானை சாய்த்த	17
வஞ்சிவெளிய	375
வடவைக்கன	273
வண்டைவளம்	48
வண்ண நீள்	119
வத்தவர்	49
வம்புலா	118
வரகரிசி	369
வரப்புயர	373
வரிவிற்கதை	192
வருகதை	313
வருசெரு ஒன்	48
வருவார்கொழு	47
வலிமிகு	351
வழக்குடையார்	372
வழக்குடையான்	371
வள்ளலார்	205
வள்ளுவர்சீர்	77
வற்றல்வாகை	35
வாக்குண்டாம்	392
வாசிகொண்டர	30
வாதவர்கோன்	360
வாய்த்த பொருள்	103
வாய் மடித்து	39
வாயிற்கடை	112,114
வாழிதமிழ்	317
வாழிதில்லை	71
விக்காவுக்கா	271
விடவிகள்	51
விண்ணிற்	77
விண்ணை இடிக்கும்	35
விதியால்	395
விரும்பரணில்	291
விரையலர்ந்த	307
விழுந்து கொழும்	40
வெள்ளியங்கிரி	325
வெண்பா இரு	379
வெய்தாய்	354
வெய்யநீற்	137
வெள்ளநீர்	111
வெள்ளிவெற்பி	158
வெறியார்	134
வென்றிவண்	52
வேங்கையினும்	336
வேடத்தால்	37
வேண்டுங்கால்	176
வேழமுடைத்து	375
வையகம்பொலிய	197
வையகமாம்	33
வையகமெல்	372
வையைத்துறை	358
விடுமின்	45
வேந்திய	186

❖ ❖ ❖

பொருள் அகராதி

அகப்பொருட்சுவைப் பாடல் 44
அங்கதம் 350
அஞ்செழுத்து 141
அடியவர் பெயரே நாம மந்திரம் 150
அடியார் இலக்கணம் 159
அடையாள மாலை 139
அண்டமுற நிமிர்ந்தாடும் அப்பன் 146
அப்பாலும் அடிச்சார்ந்தார் 246
அம்பிகை கோயில் இன்மை 203
அமங்கலச் சொல் இன்றிப் பாடியது 186
அருச்சனை பாட்டேயாகும் 153
அருள் வெளிப்பாடு 164
அவ்வையார் நோன்பு 347
அவ்வையும் கந்தியும் 346
அவதாரம் என்ற சொல்லாட்சி 198
அறுபத்து மூவர் சிலையமைப்பு 246
ஆகமப்படி பூசை 206
ஆணை நமதே 148
ஆதிசைவ நிலை 215
ஆறிய கற்பும் சீறிய கற்பும் 149
ஆனந்தக் குற்றம் 150, 205
இடரினும் தளரினும் பாடற் பொருள் 236
இராமாயணம் இதிகாசம் 331
இராவணன் பற்றிய பாடற் பொருள் 135
இலக்கிய விமர்சன தத்துவம் 74
இறையுணர்வு 161
உடை-நிறத்துக்குப் பொருந்த 295
உத்தரகாண்டக் கதை 318
உத்தரகாண்டம்-புராணம் 331
உந்தி பறத்தல் 303
உபநிடதப் பொருளே சித்தாந்தம் 149
உருத்திராக்கச் சிறப்பு 150
உலக்கைப்பாட்டு 48
உலா இலக்கணம் 290
உலாவின் பொருள் 344
உழவாரப் பணி 219
உழவின் சிறப்பு 288
உழைப்பின் உயர்வு 218
ஊர்ச்சபையின் பொறுப்பு 177
ஊருடையான் 244
என்றுவந்தாய் என்ற குறிப்பு 145
ஐயர் என்ற சொல்லாட்சி 195
ஒரே குலம் 245
கடையருக்கும் கடைத்தேற்றம் 241
கடை திறப்புப் பாடும் மகளிர் 44
கருநிறத்துக்குப் பொருந்த உடுத்தல் 295
கலைமகளை வீரபத்திரர் தண்டிக்காமை 259
கவிச்சக்கரவர்த்தி 255
கவி ராட்சதன் 270
களப்பலியூட்டுதல் 14
களப்பிரனும் களப்பாளனும் 128
களவழி 13
களவேள்வி 15
கன்னட மொழியில் கூத்தர் கதை 343
காடு கிழவோள் 14

காப்பியத்துக்கு வித்து வேதம் இராமாயணம் பாகவதம் 174
காப்பிய நோக்கம் 169
காபாலிகம் என்பது பொருந்தாது 162
காவிரிக்கு வழி கண்டமை 275
காவிரிச் சிறப்பு 118
கானத்தின் எழுபிறப்பு 165
கீரைக்கறிச் சிறப்பு 354
கும்பாபிஷேகம் 125
குருடருக்கு நிபந்தம் 96
குறிப்பறிதல் 408
கொடிவகைகள் 49
கொற்றவை நிலை 14
கோடிப் பாடல் 372
கோயில் வகைகள் 60
கௌட நெறி 269
சண்டேசர் வரலாற்றில் மாற்றம் 160
சத்தமாதர் வாழ்த்து 33
சத்தி சிவமாம் காட்சி 160
சத்தியாக்கிரகம் 126
சந்தப் பாடல் 37
சந்தனக் காப்பு 130
சம்பந்தர் பாலை நெய்தல் பாடிய செய்தி இன்மை 161
சமபந்தி போசனம் 335
சமூக சேவை 336
சமையல்காரன் செய்த பிழை 267
சரகவதி வடிவம் 259
சரியைகிரியை யோகம் 155
சரியை நிலை 153
சாதி பற்றிய நூல்கள் 405
சிலேடை 41
சிவஞானமும் கலைஞானமும் 163
சிவஞான ஜனநாயகம் 242
சிவபெருமான் இடபாரூடராய்க் காட்சியளித்தல் 149
சிவலிங்க வழிபாடு 148
சிவாசாரியர் நிலை 148
சிற்பத்தில் பெரியபுராணச் செய்திகள் 248
சிற்றிலக்கியம் 2
சிறுத்தொண்டர் அமுது படையல் 247
சீருத்திரம் 148
சீனப் பொம்மை 394
சுட்ட பழக்கதை 366
சும்மேலோ சும்முலக்காய் 48
செந்தமிழ்நாடு சோழநாடு 175
செய்திகொன்றோர்க்கு உய்தி இல் 319
செருக்கள வஞ்சி 13
சேக்கிழார் காட்டும் பொதுமை 237
சேக்கிழாரின் உவமைகள் 161
சேக்கிழாரின் தமிழ்ப்பற்று 175
சைவசித்தாந்தம் 148
சைவப்பொருள் 4 149
சைவருக்கிருந்த வைணவப் பெயர்கள் 97
சைன இலக்கியம் 224
சைனர் சோழரைப் பாடாமை 7
சோழபாரம்பரியம் 286
சோழமன்னர் சிறப்புப் பெயர்கள் 81
சோழர் திருமால்பணி 296
சோழர் பேரரசு 12
தமிழின் பொற்காலம் 63
தமிழின் மேலாந்தரம் வாய்ந்த நூல்கள் 77
தலச் செய்திகள் 141
தலப் பெயரும் கோயில் பெயரும் 203
தாவரமும் உயிருடையது 151
திருக்காமக் கோட்டம் 203
திருக்கூட்டச் சிறப்பு 108
திருத்தொண்டர் காலம் 123
திருநீற்றின் பெருமை 150
திருப்பாசுரப் பொருள் 135
திருமணச் செய்திகள் 355
திருமாலைக் கடலில் போட்டமை 271,296
திருவாதிரை 151
தில்லைத் திருநடம் கண்ட பாடினோர் 155
தில்லைத் திருப்பணி 277

திலகவதியார் 150
தீட்சை 151
தீண்டாமை 210,232
துலா புருடதானம் 265
தெய்வப்பரணி 291
தேசியக் காப்பியம் 238
தேவாரப் பதிகங்கள்
பாடிய சந்தர்ப்பம் 129,136
தேவாரப் பொருள் விளக்கம் 138
தேவி வருணனை 43
தொகையடியார் 243
தொண்டுக்குப் பயிற்சிச்
சாலை 223
தொண்டு வகை மூன்று 104
தொண்டைநாடு
சான்றோருடையது 179
நடந்தாய் வாழி காவேரி 118
நடுநாட்டுச் சிறப்பு 201
நாகம் வழிபட்ட தலம் நாலு 65
நாட்டுப்பற்று 177
நாட்டுப் பற்றுக்கான
இலக்கியம் 32
நாடிகளின் நிலை 54
நாயன்மார் யாத்திரைகள் 120
நாயனார் என்ற சொல்லாட்சி 196
நிறை நில்லாத அகவல் 372
நீதி மன்றம் 215
நீலகண்டம் என்ற ஆணை 229
நீலச் சிற்றாடை 258
நூல்களின் இழப்பு 43
நூலாசிரியர் நோக்கம் 166
நேர் நிறை நில்லாத அகவல் 372
பக்திச் சிறப்பு 158
பக்தி வெறியால் விளைந்த
செயல் 186
பங்காளிப் பகைமை 332
பட்டோலை படித்தல் 262
பந்தடி 295
பரணி இலக்கணம் 15
பரணிதோற்றார் பெயரில் 19
பரணி நாளின் சிறப்பு 16
பரணிப் பிரபந்த வகை மூன்று 11
பரணி பாடியாடுதல் 12
பரணி பாடும் முறை 19
பரணியின் நாடகப்பண்பு 33
பரணியின் பொருளமைப்பு 43
பரணி வகைகள் 54
பரார்த்த பூசை 147
பலி கொடுத்தல் 15
பவதி பிக்ஷாந்தேகி 41
பனைகளும் சிவமே கூடின 151
பாட்டே உரைநடை
என்பது பிழை 183
பாத்திரப் படைப்பு 166
பாதாதி கேச வருணனை 43
பாலாற்றியல்பு 119
பிரணவமும் திருமுறையும் 130
பிரபந்தர்கள் தெய்வம்மீது 11
பிரபந்தங்களில்
பழமையானவை 16
பிரபந்தம் 130
பிள்ளைத்தமிழ் இலக்கணம் 299
- முடி சூடியபின் இல்லை 300
பிள்ளைத்தமிழின் தோற்றம் 299
- பருவங்கள் 299
புலவர் பலர் ஒரே பெயரில் 348
புலவியனுபவம் 191
பெண்ணின் அழகும்
கண்ணுதல் கருணையும் 187
பெண்ணின் சுதந்திரம் 226
பெரியபுராண அமைப்பு 139
- இடைச்செருகல் 109
- காப்பியத் தன்மை 171
- சருக்க அமைப்பு 107
- சிறப்பின் தொகுப்பு 241
- செய்யுள் திறன் 207
பெரிய புராணச் சொற்கள் 186
பெரிய புராணத்தில் அறம்
பொருள் இன்பம் வீடு 174
- இசைக்கலை 203
- இடைச்செருகல் 109
- 'உலகெலாம்' 134
- உழைப்பே உயர்வு 218
- ஓவியம் 201
- கட்டளைக்கலித்துறை 145
- கட்டிடக்கலை 203
- கலைப்பண்பு 208
- காப்பியத்தன்மை 169

- குழந்தைகள் 245
- கூத்து 204
- சந்தம் 188
- சமணம் 229
- சமூக சேவை 234
- சாதி 230
- சிற்பம் 169
- சீர்திருத்தம் 241
- சைனம் 127
- ஞானநெறி 162
- திருமுறை பாடிய
  ஆசிரியர் 117
- துதிப்பாடல்கள் 188
- நாடகப்பண்பு 181
- நீதி 214
- நோக்கம் 175
- பெண்களின் உயர்வு 226
- பூத்தொடுத்தல் 207
- பௌத்தநிலை 127
- வரிப்பாடல் 188
- வருணனை 188

பெரிய புராணம் 64,168
பெரிய புராணம் தமிழ்நாடு
  முழுமைக்கும் 117,118
- தேசியக் காப்பியம் 121,123
- பாடிய முறை 133,138
- பெருங்காப்பியமா 169
- பொருள் 112

பெரியோரைப் படர்க்கையில்
  சுட்டுதல் 209
பெருங்காப்பிய இலக்கணம் 170
பேய்களின் பெயர்கள் 42
பேய் வருணனை 36,40
பொருநர் பலவகை 15
போர்கள் 216
போர்ப் பிரபந்தம் 13
பௌத்த தத்துவம் 126
மடக்கு 188
மணம் பற்றிய செய்திகள் 361
மள்ளர் வகை 48,49
மறக்கருணை 165
மறக் கருணையின் விளக்கம் 135
மன்மதனுக்கு அங்கங்கள்
  நாடும் ஊரும் 290
மனத்தால் வரும் கன்மம் 181
மனிதப் பிறவியின் பயன் 141
மனையறம் 173
மாகேசுவர பூசை 249
முடிசூட்டுதல் 211
முத்தமிழ் வளம் 15
யானை வருணனை 288
வடமொழி அகராதி 272
வடமொழிப் பெயர்கள் 112
வள்ளல் என்ற சொல் 196
வள்ளைப்பாட்டு 47
வாசக தீட்சை 164
வாண்மங்கலம் 15
வாழ்க்கைச் சரிதம்-சுந்தரர் 109
வீரசைவ வரலாறுகள் 247
வேதாந்தம் 279
வைணவர்
  வடமொழியிலேயே
  நூல் செய்தமை 172,173

❖ ❖ ❖

சிறப்புப் பெயரகராதி

அகத்தியபக்தவிலாசம் 112
அகத்தியர் தேவாரத்திரட்டு 254
அங்கவை சங்கவை 354
அச்சுத களப்பாளர் 97
அசதிக் கோவை 399
அஞ்ஞவதைப் பரணி 55
அட்டவீரட்டம் 308
அடியார்க்கு நல்லார் 292
அதிகமான் 368
அதிகை 44
அதிராசேந்திரன் 25
அப்பர் 136,138
அப்பர் உண்ணாவிரதம் 129
அப்பர் ஏழெழு நூறுபதிகம் 143
அப்பாலும் அடிச்சார்ந்தார் 118
அப்பூதி அடிகள் 187
அபயன் 4
அம்பர் மாகாளம் 246
அம்மங்காதேவி 153
அமர்நீதி 141,150
அரசகேசரி 320
அரிவாள் தாயர் 273
அருண்மொழித் தேவர் 64
அருணகிரிநாதர் 8
அருணந்திசிவம் 176
அருந்தமிழ்மாலை 381
அரும்பைத்தொள்ளாயிரம் 277
அல்லி அரசாணிமாலை 304
அவ்வை 178
அவிநயம் 120
அழகிய மணவாளனி
மண்டையாழ்வார் 30
அற்புதத்திருவந்தாதி 225
அறநெறிச்சாரம் 397
அன்னையும் பிதா 389
அனதாரி 256
அனந்தபத்மன் 32
அனந்தபாலன் 289
அனபாய சோழன் 82,248
அனபாயநல்லூர் 274
அனபாய மூவேந்த வேளான் 82
அனபாயனாகிய வண்டு 82
அனவரத விநாயகம்பிள்ளை 345
ஆகவமல்லன் 305
ஆடிஸி 46
ஆண்டாள் 45
ஆத்திசூடி 345
- சிந்து 386
- திறவுகோல் 386
- (புதிய) 382
- புராணம் 64
- விருத்தியுரை 385
- வெண்பா 34
ஆதியுலா 239
ஆதித்தசோழன் 118
ஆதிபகவன் 378
ஆயிரவைசியர் 404
ஆரிட வாசகம் 407
ஆலாலசுந்தரர் 251
ஆவினன்குடி 376
ஆளுடைய தேவநாயனார் 197
ஆளுடைய நம்பிபுராணம் 97
ஆளுடைய நாச்சியார் 276
ஆளுடைய பிள்ளையார்
திருவுலாமாலை 285
ஆறுமுகத்தம்பிரான் 251
ஆறுமுகநாவலர் 250
ஆனாயரினர் 204

இசையாயிரம் 59
இடைக்காடர் 363
இடைக்கால அவ்வை 352
இரகு வம்சம் 320
இரணியவதைப் பரணி 48
இராகவையங்கார், மு. 3,59,97
இராகவையங்கார், ரா. 74,78,320
இராசகம்பீரன் 87
இராசகேசரி 27
இராச சிம்மப்பல்வன் 106
இராசசூயம் வேட்ட
பெருநற் கிள்ளி 349
இராசபண்டிதன் 275
இராச மகேந்திரன் 33
இராசமாணிக்கம் 78
இராசராசதேவர் 69
இராசராசதேவருலா 10
இராசராசன் I 3
இராசராசன் I
- கல்வெட்டு 356
இராசராசன் II 75,85,86
இராசராசன் II உலா 11,88
- உலாவுக்கு ஆயிரம் பொன் 284
இராசராசன் III 93
இராசராசேச்சுரம் 248
இராசராசேந்திரன் 25
இராசாதிராசன் I 306
இராசாதிராசன் II 99
இராசேந்திரன் I 25
இராசேந்திரன் II 9
இராமகிருஷ்ண
பரமஹம்சர் 244
இராமச்சந்திர கவிராயர் 369
இராமதேவர் 97
இராமபாரதி 385
இராமரத்தின ஐயர் 318
இராமலிங்க சுவாமி 196
இராமானுச கவிராயர் 384
இராமானுச திவ்யசரிதை 296
இராமானுசர் 295
இருமடிச் சோழன் 285
இலக்கண விளக்கப்
பாட்டியல் 335
இலக்கண விளக்கம் 4
இளங்கோ 117
இளம்பூரணர் 121
இளையான்குடி மாறர் 229
இறையனார் களவியல் 8
ஈசாவாசிய உபநிடதம் 389
ஈட்டி எழுபது 266
ஈலியட் 32
உத்தமசோழப்
பல்லவராயர் 65,94
உத்தரகாண்டம் 277
உத்தரகாண்டம்
படலப் பாகுபாடு 325
உத்தராபதி ஈசர் 124
உபமன்யபக்த விலாசம் 112
உபமன்னிய முனிவர் 113
உபயகுலோத்தமன் 25
உமாபதிசிவம் 68,71,94,151
உய்யவந்ததேவ நாயனார் 196
உய்யவந்ததேவர் திருக்கடவூர் 197
உய்யவந்தார் திருவியலூர் 176
உருத்திரங்கண்ணனார் 302
உருத்திரபசுபதி 148,150
உலகநாத பிள்ளை 342
உலகமுழுதுடையாள் 288
உறையூர் 3
எங்கராயன் 28
எட்டுத்தொகை 3
எதிர் நூல் 277
எதிரம்பலம் 88
எதிரிலாப்பெருமாள் 274
எழுப்பெழுபது 319
எறிபத்தநாயனார் 186
ஏகநாதர் 244
ஏயர்கோன் கலிக்காமர் 291
ஏர்எழுபது 275
ஏழிசைவல்லபி 204
ஏழிற்கோ 374
ஏனாதிநாதர் 161
ஐயடிகள் காடவர்கோன் 117
ஐயர் அவர்கள் 15
ஒட்டக்கூத்தர் பெயர்க்
காரணம் 260

ஐவேலசதி 400
ஐன்ஸ்டைக் 240
ஒட்டக்கூத்தர் 23,180
ஒன்பதாம் திருமுறை 72
ஔவை 392
கங்கைகொண்ட சோழபுரம் 27
கச்சிச்செப்பேடு 60
கச்சிநகர் 44
கச்சியப்பர் 77
கச்சியப்பர் புராணம் 249
கச்சூர் 143
கஞ்ச வதைப்பரணி 54,57
கஞ்சனூர் 114
கட்டி 351
கடாரப்போர் 27
கடாரவெற்றி 82
கண்டராதித்தர் 284
கண்டன் 86
கண்டன் அலங்காரம் 265
கண்டன் கோவை 265
கண்ணப்பர் 158
கணநாதர் 208
கந்தசாமிப் புலவர் 261
கந்தபுராணத்தின் நோக்கம் 166
கந்தபுராணம் 99
கந்தவிரதவிலாசம் 257
கந்தியார் 110
கம்பர் 52
கம்பராமாயணத்தின்
நோக்கம் 166
கம்பராமாயணம் 32,63,166,186
கம்பரில் பெண்கள் 225
கயிலாயநாதர்கோயில் 100
கரிகாலன் 21
கருணாகரத் தொண்டமான் 4
கருப்பையாப்பாவலர் 407
கருவூர்த்தேவர் திருவிசைப்பா 101
கல்வி ஒழுக்கம் 381
கலிக்கம்பர் 161
கலிங்கத்துப்பரணி 55,126,306
கலிங்கத்துபரணி (விக்கிரமன்) 54
கலிங்கமன்னன் 34
கவிப்பகை 213
கலியாணசுந்தரனார், திருவி. 251
கவிச்சக்கரவர்த்தி 59
கவிசக்கரவர்த்தி
சயங்கொண்டார் 1
கவிச்சக்ரவிருத்தி 293
கழற்சிங்கர் 100
களத்தூர்க் கல்வெட்டு 95
களப்பிரர் 1
களப்பிரர் காலம் 23
களப்பிரரால் துன்புற்றோர் 129
களிப்பொருபது 319
களவழி நாற்பது 1,88
கன்னட புராணம் 115
கன்னிவன புராணம் 6
கனகசபை ஐயர் 359
காங்கேயன் புதுவை 334
காட்டுமன்னார்கோயில் 272
காஞ்சிப்பல்லவர் 29
காஞ்சிவாய்ப்பேரூர் 143
காந்தியடிகள் 215
காந்தியடிகள் புராணம் 250
காமாட்சிகோயில் 203
காரணைவிழுப்பையன் 289
காரிஈந்த களைக்கொட்டு 353
காரைக்கால் அம்மை 122,182,200
காலிங்கர்கோன் 289
காழி - காளி 256
காளமேகப்புலவர் 20
கானப்பேர் தந்த
உக்கிரப் பெருவழுதி 349
கிருமிகண்ட சோழன் 297
கிருஷ்ணசாமி முதலியார் 399
கிருஷ்ணமாசாரி, வி. 406
குண்டலகேசி 129
குண்டையூர் 143
குணசாகரர் 175
குணபரேச்சரம் 124
குணவீரபண்டிதர் 80
குந்திதேவி 346
குருமுனி 386
குலச்சிறை 211
குலச்சிறை ஆண்டார் 315
குலோத்துங்க சோழசரிதை 6
குலோத்துங்கசோழபெருமாள் 3

குலோத்துங்கசோழ
விண்ணகரம் 296
குலோத்துங்கர் மூவர்காலம் 81
குலோத்துங்கன் I 4,83,204
- சாசனம் 30
- மனைவியர் 264
குலோத்துங்கன் II 78,204
- உலா 12,77
- உலா உரை 297
- பிள்ளைத்தமிழ் 89,90
குலோத்துங்கன் III 79,87
குலோத்துங்கன் கோவை 277
குறள் 176
குன்றத்தூர் 64
குன்றத்தூர் சேக்கிழார் என்ற
பெயருடையோர் 96
கூடல் சங்கமத்துப்பரணி 9
கூத்தர் கவிஞரைத்
தண்டித்தது 262
கூத்தன் கவிச்சக்கரவர்த்தி 309
கூத்தனூர் 259
கூற்றுவநாயனார் 127
கேசவசுவாமி 268
கொங்கு சேரர் 83
கொங்கு மண்டலசதகம் 376
கொங்குவேளிர் 166
கொடுங்கோளூர் 144,201
கொப்பத்துப்பரணி 2,9
கொன்றைவேந்தன் 345
கோகரணக்கல்வெட்டு 95
கோச்செங்கட்சோழன் 33,117
கோட்புலி 162
கோதாவரி 4
கோப்பெருஞ்சிங்கன் 93
கோபாலையர், அ. 8,59
கோபிநாதராவ் 78
கோயிற்புராணம் 253
கோவூர்கிழார் 3
கோளறு பதிகம் 146
சங்ககால அவ்வை 350
சங்கத்தமிழ் 396
சங்கப்புலவர் 106
சங்கரசோழன்உலா 90
சடங்கவி சிவாசாரியர் 141
சடையப்பவள்ளல் 343
சண்டேசர் 243
சண்டேசர் வரலாறு 210
சதாசிவ பண்டாரத்தார் 79,87
சதுரானன பண்டிதர் 178
சந்தான ஆசாரியர் புராண
சங்கிரகம் 249
சந்திரசேகர கவிராச
பண்டிதர் 108
சபாபதிமுதலியார், காஞ்சி 251
சம்பந்த சரணாலயர் 139
சம்பந்தர் 101
சம்பந்தர் அவதாரம் 163,175
சம்பந்தர் செய்த அற்புதம் 164
சம்பந்தர் திருமுகப்பாசுரம் 133
- பூம்பாவையைக் காணுதல் 184
- பொன் பெற்றது 146
- முருகன் அவதாரம் 313
- வரலாறு 308
சயங்கொண்டார் 91
சரசுவதி அந்தாதி 277
சரசுவதி மகால் 199
சாக்கிய நாயனார் 127
சாக்கியர் 139
- வரலாறு 127
சாமிநாத ஐயர் 385
சாமிநாத தேசிகர் 249
சாவுந்தராய புராணம் 115
சித்தாந்தம் இதழ் 116
சித்தியார் 174
சிதம்பர புராணம் 94
சிதம்பரரேசர் பரணி 307
சிந்தாமணி 14,68
சிந்தாமணியின் நோக்கம் 166
சிரவணபெள் குளம் 115
சிலப்பதிகார அரும்பதவுரை
- உரை 36
- நோக்கம் 36
சிலப்பதிகாரம் 126
சிலை எழுபது 31
சிவகாமசுந்தரி கோயில் 203
சிவசங்கரபூபதி 257
சிவஞானசுவாமி 77
- சரிதம் 180

சிவஞானபோதம் 158
சிவப்பிரகாச சுவாமி 229
சிவப்பிரகாசம் 74
சிவப்பிரகாச பிள்ளை,
அமுதமொழி 403
சிவபாத இதயர் 210
சிற்றம்பலம்
பொன்வேய்ந்தவன் 276
சிறுத்தொண்டர் 118,173
சிறுத்தொண்டர் பஜனை 247
சீகாழி 142
சீயகங்கன் 274
சீராளதேவர் 242
சீருத்திரம் 148
சுகாத்தியன் 399
சுங்கம் தவிர்த்தசோழன் 27
சுந்தரசோழன் 284
சுந்தரபாண்டியன் 256,289
சுந்தரர் 111,141,159
- காலம் 100
- பரவையைக் காணுதல் 183
சுப்பராயலு நாயகர் 251
சுப்பிரமணியபிள்ளை, கா. 84
சுப்பிரமணியமுதலியார்,
சி.கே. 63,111
சூடாமணி நிகண்டு 295
சூரன்வதைப்பரணி 54
சூரியநாராயண சாஸ்திரி 59
சூளாமணி 44,187
- நோக்கம் 166
செங்குந்தர் பிரபந்தத் திரட்டு 277
செங்குன் றூர்ப்பனி 189
செந்தமிழ்ப்பத்திரிகை 320
செம்பியன்மாதேவி 245
செம்பொற்சிலை எழுபது 290
செல்வக்கடுங்கோ
ஆழியாதன் 267
சேக்கிழார் 250
- உரையாசிரியர் 133
- காலம் 98
- செம்மணித்திரள் 254
- நாட்டுப்பற்று 175
- நாடகப்பாங்கு 181
சேக்கிழார் நாயனார் 77
- நூல் ஆசிரியர் 131
- பாடலின்சந்தம் 145
- பிள்ளைத்தமிழ் 131
- பிராணம் 63
- மரபு 64
சேக்கிழான்மாதேவடிகள் 96
சேய்த்தொண்டர் புராணம் 250
சேரநாடு 118
சேரமான் கணைக்காலிரும்
பொறை 125
சேரமான் பெருமாள் 117,141
- அழைத்தது 253
- மாரிவெண்கோ 348
சேவையர் காவலர் 71
சைவசித்தாந்த மகாசமாஜம் 25
சைனப்புராதன புருஷர் 114
சொக்கலிங்கம் பிள்ளை,
வானூர் 250
சோமநாத பண்டிதர் 247
சோமன் 269
சோமாசிமாறர் 246
சோமாசியாண்டார் 218
சோமாஸ்கந்தமூர்த்தி 202
சோமேசர் முதுமொழி
வெண்பா 400
சோழநாடு 118
சோழமண்டல சதகம் 77,321
சோழர்கால அவ்வை 361
சோழர் பேரரசு 149
சோழன் நலங்கிள்ளி 3
ஞானக்குறள் 380
ஞானாமிர்தம் 159,173
டி.கே.சி. 194
தக்கயாகப்பரணி 11,19
- உரை 11
- பாடிய வரலாறு 340
தஞ்சை 3
தஞ்சைக் கோயில் 152
தஞ்சைச் சரசுவதிமகால் 77
தடுத்தாட்கொண்ட புராணம் 109
தண்டபாணி சுவாமி 249
தண்டி 218
தண்டியடிகள் 199
தண்டியலங்காரம் 4

தத்தா நமரே காண் என்ற
மிலாடுடையார் 116
தத்துவராயர் 17
தமிழ்நாவலர் சரிதை 59
தமிழ்நெறி விளக்கம் 71
தமிழ்ப்பரணி 5
தமிழ்விடுதூது 261
தமிழறியும் பெருமாள் கதை 334
தரிசனப்பத்து 381
தனிச்செய்யுட் சிந்தாமணி 261
தனிப்பாடல் திரட்டு 260
தாயுமானவர் 245
தாராசுரக் கோயில் 86
தாராசுரம் 86,248
தியாகசமுத்திரம் 272
திரிகர்த்தராயன் 305
திரிபுவனதேவன் 324
திரிபுவனை 269
திரு அங்கமாலை 145
- அஞ்சைக்களம் 144
- அதிகை 44
- ஆரூர் 4,329
- ஆரூர்க்கல்வெட்டு 248
- ஆரூர்மும்மணிக்கோவை 142
- ஆவடுதுறை 129
- ஈங்கோய்மலை 386
- உந்தியார் 159
- எறும்பியூர் 256
- ஐயாறு 121
- ஒற்றியூர்க் கல்வெட்டு 99
- கச்சூர் 143
- கடவூர் உய்யவந்தார் 197
திருக்கயிலாயஞான உலா 142
- கருப்பறியலூர் 143
- கலம்பகம் 61
- கலயநல்லூர் 237
- கழுக்குன்றச் சாசனம் 64
- களிற்றுப்படியார் 196
- காமக்கோட்டம் 294
- குருகூர் 143
- குருகைப்பிரான்பிள்ளான் 3
- குறள் 3
- குறிப்புத்தொண்டர் 119
- கைவழக்கம் 72
- கோட்டிக்குழகர் 146
- கோலக்கா 143
- கோவை 346
- சித்திரகூடம் 273
- சிற்றம்பலமுடையான்
பெருமானம்பி 329
- சின்னமாலை 331
திருச்செங்காட்டங்குடி 124,159
- செந்தூர் 44,54
- செந்தூர்ப்பரணி 54,307
- சேய்ஞலூர் 178
- ஞானசம்பந்தர் வரலாறு 88
திருத்தங்கி 369
- தணிகை 290
- துருத்தி 144
- துறையூர் 142
- தொண்டத்தொகை 66,100
- தொண்டத்தொகை
நல்லூர் 95
- தொண்டர் அந்தாதி 69
- தொண்டர் புராணசாரம் 74
திருத்தொண்டர் புராணம் 102
- நல்லூர்ப் புராணம் 201
- நறையூர் நாடு 29
- நனிபள்ளி 146
- நாகேச்சுரம் 65
- நாகைக்காரோண
புராணம் 187
- நாட்டியத்தான்குடி 143
- நாராயணப்பட்டர் 6,27
- நாவுக்கரசு முத்தி பெற்றது
சதயம் 152
- நாளைப்போவார் 195
- நின்றியூர் 143
- நீலகண்ட யாழ்ப்பாணர் 195
- திருநீலநக்கர் 230
- திருநீற்றுச்சோழன் 27,94,274
- நெடுங்களம் 146
- நெய்த்தானம் 271
திருப்பதிக்கோவை 199
- பதிகக்கோவை 74
- பராய்த்துறைக் கல்வெட்டு 84
- பல்லாண்டு 254
- பறியலூர் 308

- பனந்தாள்தாடகேச்சுரம் 249
- பனையூர் 143
- பாச்சில் 143
- பாண்டிக் கொடுமுடி 143
திருப்புகலூர் 143
- புகலூரந்தாதி 252
- புன்கூர் 144,202
- பூந்துருத்தி 145
- பைஞ்ஞீலி 217
- ம்ங்கையாழ்வார் 125
- மணலூர் 257
- மழபாடி 96
திருமழபாடிக் கல்வெட்டு 264
- மறைக்காடு 138
திருமறையோன் கண்ணன் 289
- மாகாளம் கல்வெட்டு 95
- மாணிகுழிக் கல்வெட்டு 84
- மாந்துறை 146
திருமாலைக் கடலில்
போட்டது 85
- முதுகுன்று 143
- முருகன் பூண்டி 144
- முருகாற்றுப்படை 11
- முல்லைவாயில் 290
- முறை வகுப்பு 101
- முனைப்பாடி நாடு 120
- மூலர் 136,141,148
திருவருட் பயன் 149
- வலிவலம் 143
- வாசகம் 72,254
திருவாதவூரடிகள் புராணம் 249
திருவாதிரை 151
திருவாலங்காட்டுச் செப்பேடு 125
திருவாலங்காடு 201
திருவிசைப்பா 252
- வீழிமிழலை 146
வெண்காட்டு நங்கை 229
- வெண்பாக்கம் 144
- வேங்கடம்பிள்ளை 401
தில்லை 44
திருப்பணிகள் 91
- பொன்வேய்ந்தவன் 82
தில்லையில் அம்பலம் 82
தில்லையுலா 157
திலகர் புராணம் 250
திலகவதி 208
திலோத்தமை 184
திவாகரம் 44
தீபங்குடி 4
தீபங்குடி அருகன்கோயில் 60
தீபங்குடி கவிச்சண்டிதன் 3
தீபங்குடிப்பத்து 8
தீபநாயகர்கோயில் 60
துருக்கியர் 394
துரைசாமிப்பிள்ளை,
ஒளவை 263
துவரைக்கோமான் 17
துளசியார்பட்டணம் 363
தூங்கெயில் எறிந்ததொடித்
தோட்செம்பியன் 32
தெய்வப்பரணி 291
தெய்வீகன் 259
தெலுங்க வீமன் 290
தென்கலை 191
தேரர் 129
தேவாசிரியன் 108
தொட்டிக்கலை சுப்பிரமணிய
முனிவர் 307
தொண்டர்சீர் பரவுவார் 67
தொண்டைமண்டல சதகம் 109
தொண்டைமண்டலம் நின்று
காத்தபெருமாள் 96
தொல்காப்பிய உரை 27
தொல்காப்பியம் 177
- செய்யுளியல் 88
செய்யுளியல் உரை 10
பொருளதிகாரம்
- மரபியல் 270
- மெய்ப்பாட்டியல் 16
நச்சினார்க்கினியர் 15,19
நத்தத்தனார் 115
நந்தமண்டல சதகம் 401
நந்திக்கலம்பகம் 12
நந்திவர்மன் III 100
நம்பிகாளி 256
நம்பியாண்டார் நம்பி 64,72,101
நம்பியாண்டார் அந்தாதி 104
நம்மாழ்வார் 193

நம்மாழ்வார் திருவிருத்தம் 217
நமசிவாயப்பதிகம் 143
நமசிவாய முதலியார் 399
நமிநந்தியடிகள் 233
நமிநந்தியடிகள் புராணம் 138
நரசிங்க முனையரையர் 152
நரசிம்மவர்மன் 123
நரலோகவீரன் 289
நல்லம்பர் 376
நல்லூர்ப்பெருமணம் 165
நல்வழி 397
நவநீதப் பாட்டியல் 13
நன்னூல் 17
நன்னூற் கோவை 381
நாகந்தை புதல்வன் 403
நாகலிங்க முனிவர் 172
நாஞ்சில் வள்ளுவன் 349
நாராயணசாமி முதலியார்
சி.கு. 31
நான்மணிக் கோவை 381
நான்மணி மாலை (அவ்வை) 381
நானார்த்தார்ணவசம்க்ஷேபம் 227
நானாற்பது 147
நித்திய கீதப் பிரமோகன் 204
நீலகண்ட சாஸ்திரி 7,114
நிலகேசி 187
நெடுங்கிள்ளி 3
நெடுஞ்செழியன் 214
நெடுமாறன் 212
நெல்வேலி வென்ற சீர்
நெடுமாறன் 117
நெற்குன்றங்கிழார் 27
நெற்குன்றவாணர் 268
நேச நாயனார் 159
நேமிநாதர் 262
பஞ்சநதி வாணன் 31
பஞ்ச புராணம் 254
பட்டினப்பாலை 93
பண்டித சோழன் 301
பந்தனந்தாதி 290
பரசமயகோளரிமாமுனி 6
பரஞ்சோதி 118,123
பரஞ்சோதி திருவிளையாடல் 187
பரஞ்சோதி முனிவர் 174
பரணர் 115
பரணிக்கோர்
சயங்கொண்டான் 5
பரமேசுவரவர்மன் 126
பராக்கிரமபாண்டியன் 244
பராந்தகன் I 21,331
பராந்தகன் II 284
பரிபாடல் 11
பரிமேலழகர் 4
பல்லவநாடு 122
பல்லவராயன்பேட்டை 276
பல்லாண்டு ஓதல் 208
பழமொழி நானூறு 212
பழையனூர்க் காரி 360
பழையாறை 272
பழையாறை வடதளி 126
பன்னிரண்டாம் திருமுறைத்
தொகுப்பு 133
பன்னிரு திருமுறை யாசிரியர்
வரலாறு 249
பன்னிரு பாட்டியல் 25
பாசவதைப் பரணி 307
பாண்டிக் கோவை 11,125
பாண்டி நாடு 120
பாண்டியர் ஐவர் 28
பார்சுவநாதர் 225
பாரதம் 122
பாரத வெண்பா 14
பாரதி 38
பாரதியார் 372
பாரிசாலன் 357
பாரி பறித்த பறி 354
பாரிமகளிர் 352,356
பாலறாவாயர் 63,68
பாலாறு 46
பிடக நிகண்டு 381
பிரமேயசாரம் 207
பிரயோக விவேகம் 92
பிரான்சிஸ் முனிவர் 244
பிள்ளை லோகஞ்சீயர் 296
புகலூரந்தாதி 6
புகழ்ச்சோழர் 117,139,150
புகழ்த்துணை நாயனார் 147
புகழேந்தி 255

புட்பவிதி 207
புத்தமித்திரனார் 10
புராணத்திருமலைநாதர் 94
புருடோத்தமநம்பி 97
புல்வேளூர்ப்பூதன் 368
புலவர் புராணம் 249
புறநானூற்றுரைகாரர் 47
புறநானூறு 398
புன்னைவனநாதர் 385
புனிதவதி 118,208
பூசலார் 100
பூதப்பாண்டியன் தேவி 224
பூதபுராணம் 252
பூம்புலியூர் நாடகம் 6
பூரணலிங்கம்பிள்ளை 78,84
பெண்ணை நதிப்புராணம் 359
பெரிய புராணம் 63
பெரியன் சீனிவாசையங்கார் 344
பெரியாழ்வார் 289
பெருங்கதை 43
- நோக்கம் 166
பெருந்தேவனார் 320
பெருமிழலைக் குறும்பர் 117
பேரம்பலம்
பொன்வேய்ந்தவன் 84,95
பேராசிரியர் 10
பொய்கையார் 115
பொய்கையார் களவழி 33
பொன்வண்ணத்தந்தாதி 142
பௌத்தம் 127
மகாதேவ முதலியார் 254
மகாபாரதம் 122
மகாபுராணம் 85
மாபுராணம் 252
மகாலிங்கையர் பெரியர்
புராணவுரை 251
மகேந்திர வர்மன் 124
மங்கையர்க்கரசி 117
மணக்குடி 257
மணவிற்கூத்தன் 272
மணிமுடிச்சோழன் 126
மணிமேகலை 30,44
மணிமேகலை காலம் 168
- நோக்கம் 166
மதுரகவி 111,196
மதுரை 225
மயிலைநாதர் 19
மலாயா 27
மன்னார்குடி இராசகோபாலப்
பெருமாள் 296
மனுநீதிச்சோழன் 211,119
- வரலாறு 108
மாணிக்கவாசகர் 101
மாதுருபூதமையர் 401
மாபுராணம் 17
மாறவர்மன் குலசேகர
பாண்டியன் 98
மானக்கஞ்சாறர் 200
மீனாட்சிசுந்தரமபிள்ளை 77,131
மீனாட்சி சுந்தரனார்,
தெ.பொ. 79
முடிகொண்ட சோழன் 31
முத்தமிழ்க் கபிலன் 351
முத்தரையர் 94,287
முத்தூர்க்கல்வெட்டு 82
முத்தொள்ளாயிரம் 46,60,151
முளைச்சாளம்மை கோயில் 342
முனிமொழி 396
முனையர்கோன் 288
மூத்த திருப்பதிகம் 225
மூதுரை 390
மூர்க்க நாயனார் 118
மூர்த்தி நாயனார் 211
மூல நூல்கள் 19
மூவர்உலா 278
மூவேந்த வேளான் 29
மெய்கண்ட சந்தானம் 169
மெய்கண்டார் 245
மெய்ப்பொருள் 114
மேருமந்தர புராணம் 253
மோகவதைபரணி 48
யாப்பருங்கல விருத்தி 25
ரவிவர்மா படம் 259
ராஜம், எஸ். 59
ராஜரத்தின முதலியார் 386
ரிப்பன் பிரஸ் 401
வச்சணந்திமாலை 24
வச்சத்தொள்ளாயிரம் 60

வச்சராயன் 272
வசவபுராணம் 247
வண்டமர்பூங்குழலி 257
வண்டலூர் 29
வண்டாழஞ்சேரி 30
வண்டுவாஞ்சேரி 30
வண்டைநகர் 4
வர்ஜில் 32
வரகூர்சுந்தரேச சாஸ்திரி 112
வரந்தருவார் 358
வள்ளுவர் நூல் 77
வளையாபதி 318
வாக்குண்டாம் 390
வாகீசபண்டிதர் 99
வாணகோவரையன் 31
வாணிதாசன் 321
வாணியன்தாதன் 321
வாதாபி 213
வாதாபி கணபதி 202
வாதாபி போர் 100
வாதீபசிம்மன் 86
வானதேவ முருகபட்டாரகர் 249
வாயிலார் 140
விக்கிரமசோழன் 11
விக்கிரமன் உலா 9,276
விக்கிரமன் சாசனம் 324
விச்சிக்கோ இருங்கோவேள் 255
விசயாலயன் 3
விஞ்ஞானசாரம் 337
விநாயகர் அகவல் 379
விநோதரச மஞ்சரி 263
வில்லிபாரதம் 14
விஷ்ணுவர்த்தனர் 26,296
வீமகவி 247
வீரசிங்காதன புராணம் 339
வீரசோழிய உரை 10
வீரசோழியம் 10
வீரராசேந்திரன் 25
வீராசாமிச்செட்டியார் 263
வெண்பாப் பாட்டியல் 80
வெண்பாவில் புகழேந்தி 5
வெள்ளியம்பலவாணத் தம்பிரான் 110
வெள்ளைவாரணனார் 76,249
வெள்ளிவீதி 349
வெற்றிவேற்கை 388
வேங்கிநாடு 274
வேணாட்டடிகள் 289
வேதாரண்யம் 227
வேலையர் 341
வேழமுகம் 383
வைத்தியநாத தேசிகர் 265
வையாபுரிப்பிள்ளை 63
ஹரிஹரர் 86
ஹோமர் 32
க்ஷத்ரசூளாமணி 86
க்ஷேத்திரத்திருவெண்பா 142
ஜேசுதாசன் 75
ஸ்காட் 395
ஸ்ரீகண்டேசர் ஆலயம் 116
ஸ்ரீபுராணம் 253

❖ ❖ ❖

சொல்லாட்சியும் பொருளும்

அடியார்க்கு நல்லார்	1
அணுவிரதம்	229
அத்திரி	39
அதம்பழம்	229
அதி திசம்விபாகம்	234
அப்பர்	137
அமலை	184
அருங்கலச்செப்பு	224
அருங்கலான்வயம்	234
அருள்	73
அலங்காரம்	84
அவ்விநயம்	234
அறப்பழி நீக்கல்	234
அறிதுயில்	42
அன்வயம்	233
அன்பு	73
அனர்த்ததண்டவிரதம்	234
ஆ ஆ	79
ஆணி	29
ஆரியர்	185
ஆளத்தி	50
ஆறிய கற்பு	41
இடம் பிடித்தல்	40
இணைக்கை, இணையா விணைக்கை	60
இந்தியம்	230
இருக்கை	13
இலிங்கியர்	234
இறப்பு	230
ஈர்	184
உண்டல்	40
உந்தீபற	164
உபகூவனம்	234
உபயாங்கம்	53
எண்பேராயம்	28
எருவை	72
ஐம்பெருங்குழு	28
கண்கூடு	42
கமம்	184
கரடிகை	54
கரணம்	56
கருணைமறவ	42
கலிநடம்	56
கழிபேராண்மைக் கடன்	40
கனிற்றாகாண்	145
காடுகிழாள் வெயில்	40
காதை	31
காதை கரப்பு	102
காமநூல்	40
காயத்திரி	190
காரிகை	117
கானயானை தந்தவிறகு	72
கிரந்தம்	204
கிழிதம்	78
கிளியீடு	73
கீதாங்கம்	53
குரவை	58
கை-முத்திரை	60
சம்மிய ஞானம்	180
சமாதி	11
சல்லேகனை	234
சனநாதன்	257
சாத்தன்	40
சாமாயிகம்	234
சாவகர்	226
சிக்கா	234
சிறைவாரணம்	48
சிறிய கற்பு	41
செம்மல்	42
செவ்வி	42
சைவன்	131
சோத்தம்	78

தண்டி 96
தன்தெறல் 63
தன்னியல்பு 160
தனியன் 190
தாரணை 149
திசைவிரதம் 234
தியானம் 42
திருக்கணி 78
திருந்திய தானம் 183
தெழித்தல் 42
தேசாவகாசிக விரதம் 234
தேவபாணி 54
தொகைநிலை 11
தொடியோள் 19
தோகை நடம்செயும் 266
நங்கை 43
நம்பனார் 153
நயநிலைப் படலம் 141
நற்காட்சி 234
நிருத்தாங்கம் 53
நீரணி விழா 42
நெடியோன் குன்றம் 19
நொசிப்பு 13
பசந்து 40
பட்டினி நோன்பு 43
படி 214
படைமடம் 72
பண்ணை 40
பணித்தல் 42
பதிகம் 34
பம்மன் 230
பமாதம் 230
பாசண்டி 234
பாசுபதன் 131
பிரபன்னன் 190
புராணன் 40
புலவாரி 184
புள்வேளூர் 409
புனிதன் 40
பெருங்கலம் 21
பெருந்தெய்வம் 32
பெருந்தேவனார் 123
பேரியாழ் 18
பொற்குடம் 42
பொறை 40
பொறை நிலை 11
போகோப பரிமாண விரதம் 234
போசத விரதம் 234
போற்றி 41
மகரமுத்திரை 60
மகிடாசுரன் 40
மண்டை 50
மணிப்பிரவாளம் 222
மாடகம் 29
மாதவி 41
மாவதம் 229
மான்தலை முத்திரை 60
மிச்சை இலிங்கியர் 234
மிலேச்சர் 185
மீனரசு 42
முகவைப்பாட்டு 40
முதலி 116
முந்நீர் 47
முன்னீர் 47
மூதுரை 392
மூழ்குதல் 40
மோரியர் 73
மோவம் 230
வங்கணம் 277
வச்சராயன் 272
வச்சிரம் 40
வண்டு 72
வதம் 230
வழுத்தல் 42
வளிநிலை 11
வாசியா நின்றான் 408
வாளாமை 42
வான் கோழி 393
விண்ணு 230
வீரபத்தினி 41
வெள்ளியம்பலம் 41
வெளில் 184
வேளைக்காரர் 245

❖ ❖ ❖

மேற்கோள் செய்யுள் அகராதி

அகவல்வெண்	86
அங்குலிய	145
அச்சானாழி	180
அஞ்சிலோதி	294
அண்டவாணர்பொன்	251
அணிதங்கு	147
அணிமதி	225
அத்திகிரி	331
அத்திரிசூழ்	221
அந்நாளில்	340
அந்நிலைமை	219
அமைச்சர்	28
அரிகுருகு	273
அருங்கலச்செ	226
அருட்படைபர	186
அருந்தவம்	183
அரும்பெறற்பா	51
அருமறைஎவை	186
அருமறைமாதா	317
அருளம்பிகா	260
அரைசியல்	36
அல்லொடுநண்	271
அலகிலாநின்	126
அலகிலாமறை	288
அலைபுரியும்	112
அவற்பதத்த	274
அவிழ்ந்ததுணி	117
அழுக்காறிலா	142
அளவடியே	151
அறநீர்மை	258
அறம்பெரிது	182
அறனும் வாட்கை	141
அன்றயனை	132
அன்னைபோல்	106
அன்னையும்பிதா	389
ஆகமங்கள்	171
ஆட்டின்தலை	166
ஆடகமன்றத்	98
ஆடித்திங்கட்	62
ஆடுவார்	220
ஆத்திசூடி	382
ஆதரந்தீர்	97,266
ஆதிமாமறை	237
ஆய்ந்தஅகப்	151
ஆயிரங்கண்	224
ஆயிரநரம்	18
ஆயிரமாமறை	285
ஆர்த்தசபை	371
ஆரணத்தின்	281
ஆரொருவன்	117
ஆவனயாரே	398
ஆவாரை	398
ஆவி எங்கே	259
ஆவின் கொடை	304
ஆழிவாய்	243
ஆளுடையான்	168
இட்டடி நோவ	262
இட்டார் எப்	397
இட்டார் பெரி	397
இடங்கொண்ட	220
இடர்த்திறத்	266
இம்மாயப்	220
இமையவர்கண்	105
இயன்றசெய்	87
இரவிடைமதி	147
இருப்பிடம்	195
இருள்தீர்காட்	182
இருள்நெறி	178
இல்லறம்	230
இழைத்தாரொ	284

இறையும்உயி	210
இன்றிச்சம	172
இன்றுவரில்	313
இன்றோநம்	309
இன்னனல்லோ	51
இனிஎன்குறை	195
ஈண்டுநூல்	125
ஈறாகிஅங்	171
ஈறாய்முதல்	171
ஈன்றதாய்	298
உணலைப்பசும்	251
உதாரம் எண்	89
உதிப்பன	195
உந்திகளிறே	158
உயர்ந்த சம	54
உருகி உடல்	263
உருவகம்	82
உரை செய்	252
உரைப்பார்	279
உரையும் பாடை	89
உலகின்	230
உவமை என்	82
உழுதுண்டு	291
உளமலிபேர	110
உளர்குழலி	145
உன்னுயிரும்	273
ஊசல் தொழி	256
ஊராதொழி	220
ஊன்பிறங்	298
எங்கள்கதி	216
எஞ்சா அரண்	23
எடுத்தமனம்	135
எண்ணரியமறை	148
எந்தாதை	199
எய்தியசிறப்	113
எய்தியமணிப்	118
எவ்வுலகும்	316
எழில்தரு	126
எழுத்தின்திற	35
எழுத்தும் சொல்	82
எற்புக்குப்பை	183
என்களங்	116
என்நாதன்	166
என் பிறவி	304
என்னறிவு	167
என்னிலைமை	221
என்னையுடை	105
ஏகாவட	263
ஏய்ந்தபெருங்	217
ஐந்தாம் நரம்	99
ஒழுக்கம் உடை	38
ஒற்றியூர்	306
ஒற்றையலவ	273
ஒன்றன்று	171
ஒன்றுரைத்த	171
ஓங்கலிடை	93
ஓங்கியசெந்	309
ஓங்கிய மூங்கில்	53
ஓங்கும் திரு	200
ஓடம்சிவிகை	170
ஓரும் தமிழ்	9
கட்டொடு	230
கடந்தடுதானை	75
கண்டுநிலை	258
கண்ணுதற்கட	295
கம்பமத	258
கரணத்தியல	28
கருவார்கச்சி	104
கருவிருத்த	217
கருவிவான	145
கல்லாதார்	141
களிதுங்கு	267
கற்குங்கவி	251
கற்றவர்புக	110
கறியுறுசா	267
கறைமிடற்றர்	131
காணுங்கால்	46
காதற்கொழு	41
காமஞ்சான்ற	270
காமம்வெகுளி	226
கார்நடக்கு	288
கார்நேர்வார்	244
காரேசூதிர்	87
காலையும்மா	95
காலையும்வந்	145
காற்றைப்பிடி	10
கானத்தண்	131
கிளப்பார்	255

குடபால்வட 99
குடிப்பிறப்புக் 142
குடிப்பிறப்புடு 142
குடைநின்றது 141
குணகடல் 81
குணங்கொள் 291
குமரியொடு 38
குருத்தவா 111
குருவையுணர் 10
கூளம்பிடி 308
கேசவனார் 221
கைதை சேர் 216
கைம்மணி 308
கொங்கைகோங் 274
கொடுத்தலும் 141
கொண்டல்வண் 294
கொல்கரியின் 170
கொலைமுதலா 229
கொழுங்கொடி 141
கோட்டுமல 207
கோதைபிறந்த 218
சங்குமுள 131
சம்பநாடன் 261
சரிதம்புரா 229
சற்றேபரு 262
சாதிக்குமே 285
சாந்துபூக் 28
சிங்களமெ 357
சிங்காவண் 119
சிந்துப்பிழு 57
சிந்தையினுள் 165
சிறியகொலை 229
சீதவிரைக் 257
செந்திருவும் 95
செம்பொற்றிரு 221
செம்பொன்னும் 219
செய்ததவ 140
செய்யுள்தாமே 87
சேக்கிழார் 250
சேதிக்கலாம் 278
சேராதன 285
சேவலொடு 65
சொல்லின்தொகை 218
சொல்லென்கெ 285
சோகமெவண் 266
தடமார்தரு 123
தண்துழாய் 245
தத்திச்சிலை 258
தத்தைகுணமாலை 297
தந்திரத்தர 47
தப்புரைக்கில் 245
தலையிழந்தான் 75
தலமுதல் 18
தழைத்ததிரு 302
தன்பெருஞ் 28
தன்னுடைய 269
தன்னூர்ச்சன 110
தாதாவென்றா 309
தாயுரை 331
தாயேயா 104
திணைபால் மரபு 137
திருச்சிலம் 169
திருநாவுக்கரசு 222
திருநீற்றின் 244
திருமங்கை 111
திருமடங் 250
திருமன்னி 149
திருமாற் 298
திருவரங்க 221
திருவாழுங் 301
தில்லையிற் 316
தில்லைவனத் 242
தீராவினை 226
துறவாத 286
துறவும் 141
துறவுளவா 95
துனைவருநீர் 138
தெய்வத்தமி 300
தெய்வந்தொ 143
தெள்ளாரும் 204
தென்வேந்தன் 316
தென்னன்முடி 288
தேவனும் 229
தேவாதி 228
தேவிற்சிற 218
தேனக்கலர் 130
தேனை அனைய 258
தொண்டர்குழாம் 200

தொல்காப்பியக்	114
தொழுங்குல	287
தொழுவார்	278
நச்சரவு	225
நஞ்சடகோ	281
நட்டப்பெரு	316
நடுவுநிலை	142
நயந்தரு	219
நல்லநந்தன	223
நல்லோர்க்கு	188
நல்வினை	103
நன்றி புரி	250
நன்றுதிரு	219
நாதன் அரங்கன்	281
நாமேவெழு	123
நாய்போல் பிறர்	284
நாராயணன்	216
நாவலோ	289
நித்தம்அரு	226
நிலைநிற்குந்	113
நீத்தொழிந்த	102
நீலறாமிட	250
நெஞ்சுக்கிரு	215
பகைமாற்றொரு	297
பண்சிலம்ப	257
பண்ணும் தமிழ்	251
பதிநோக்கி	336
பந்தம் வீடு	184
பரதகண்	98
பரந்த கடல்	300
பருந்தும்	9
பலர் முடிமேல்	312
பறையன்	229
பன்னுந்தமிழ்	251
பாட்டுந்துறை	269
பாடல்சான்ற	178
பாடல்பெறா	378
பாதகங்கள்	219
பாதம்இரண்	151
பார்த்தான்	195
பாலும் அரிசி	314
பிரிதற்றுன்ப	63
பிறழாநிலை	186
பிறனில் விழை	103
புடையுரை	144
புண்ணியம்	178
புல்லோடும்	220
புரவுதரு	132
புனிற்றுப்பசி	128
புனையறுசெய்	87
புனையுங்குழ	315
பூதலத்துள்	106
பூமகள்	102
பூமகளும்	111
பூவிரி தண்	265
பெடைநின்று	367
பெண்டிர்	228
பெண்ணைப்பற	231
பெரிய கொலை	229
பேணிய செந்	309
பெருந்திருவும்	279
பேய்மையாக்கும்	146
பேர்எழுத்தில்	81
பேர்பரவை	193
பைங்காட்டில்	243
பொய்கைமுனி	197
பொய்கையார்	197
பொரிந்தகாரை	35
பொருளும் மனை	169
பொழுதொடு	185
பொற்குன்ற	256
பொன்மகர	317
பொன்னிற்குயி	246
பொன்னுலகில்	218
பொன்னைநில	179
போகக்கடவன	259
போதிநீழல்	145
போதியாதி	144
போதியின்	317
போதுறுபுனை	145
மக்களொடு	271
மகரம்என்	60
மண்டபமும்	317
மரத்தினை	126
மருளறுத்த	133
மலையிற்பயிலா	95
மலையின் அலை	26
மலையினும்	315

மழையார் 26
மறவாமை 153
மன்றேபுக 281
மன்னனேரி 145
மாங்கொல்லை 301
மாசிக்கடலாடி 317
மாதவர் 221
மாலைத்தனி 218
மாவுறங்கின 263
மான் தலை 60
மானமரும் 105
மிக்க இறை 212
மின்னார் 125
மின்னுதிகிரி 200
மீனாமை 132
முடித் தொண்டன் 243
முடியாப் பிறவி 9
முத்திநெறி 226
முத்திரையே 205
முத்துக்களா 222
முருகார்நறுரு 128
முள்ளிச்செழு 218
முன்நின்றம 248
முன்னை வினையக 290,295
முன்னைவினையான் 143
மூவர்கோ 374
மூவாத்தமிழ் 107
மூவாமுதலா 139
மைவண்ண 213
மொழி பல 284
மொழியைக்கட 194
யாம்மட 206
யாளி கூவற் 408
வடதிசை 96
வடித்தவேல் 311
வடிவேல் எறிந்த 19
வண்டுபடி 209
வளப்பாடி 255
வாட்கைடு 168
வாட்டாறு 26
வாடாப்போதி 128
வாடை குளிர 273
வாரமுடைய 65
வாழ்வற்றது 195
வான்கண் 61
வான்திகழும் 212
வானகமின் 220
வானாகி மண்ணாய் 105
வானோராகிய 38
விட்டிலங்கு 207
விண்ணவரின் 140
விண்ணுலாமதி 8
விரைந்தாளும் 221
வில்லம்பு 263
வீசினபம்ப 135
வீரத்தால் 125
வீரமுண்டோ 263
வெய்யகலி 288
வெள்ளெருக்க 189
வேட்டொழிவ 272
வேதத்தின் 282
வேதமொரு 209
வேதியர் 209
வேந்தன்பொரு 271
வேப்பமலர் 229
வேரமபோய் 144
வேலை முகடும் 130
வைக்கும்புயம் 117
வைகலும் வைகல் 86
வைகறை 62
வையம் முழுவதும் 164
விட்டதண்டி 25
விண்கூடல 125

❖ ❖ ❖

பொருள் அகராதி

அகப்புறத்தின் பகுதி 151
அகப்பொருள் அழிவு 2
அகில் 5 வகை 46
அச்சுத்தொழில் பெருக்கம் 318
அசரீரி கேட்டவர் 101
அட்டாங்க யோகம் 42
அணுவிரதம் 5 234
அர்த்தசாம நிவேதன திட்டம் 323
அரங்கிற்புகுந்து ஆடுதல் 56
அரங்கின் அமைதி 56
அரங்கு செய்யுமிடம் 47
அரற்று 242
அருகன் நாமாவளி 11
அருங்கலான்வயம் 233
அலங்காரம் ஒரு பிரபந்தம் 256
அலங்காரம்-பொருள் 89
அவ்விநயம் ஆறு 227
அவையிலக்கணம் 118
அறம் இரண்டு 226
அனுயோகம் என்னும் வேதம் நாலு 234
ஆடல் பதினொன்று 56
ஆடலாசிரியன் அமைதி 60
ஆண்டாள் திருப்பாவை தந்த மயக்கம் 45
ஆரம் வகை 46
ஆரியம் பேசியது நகை தந்தது 51
ஆரியர் திராவிடர் 289
ஆலமர் கடவுள் 190
ஆழ்வார் கால முறை 41
ஆன்மாக்கள் மூவகை 310
ஆனாயர் இசை 25
இசைக்குற்றம் நாலு 15
இசைத்தமிழ்ச் செய்தி 156
இசைத்தமிழ் வளர்த்த காலம் 2
இசைத்தமிழின் ஒடுக்கமும் புது வழியும் 2
இசையால் மனிதன் கெடுவான் இடக்கர் அடக்கல் 73
இடைச்சங்கம் 17
இடுவந்தி கூறுதல் 43
இதிகாச வரலாறுகள் 182
இரத்தினத் திரயம் 227
இருப்பை நெய் 127
இறைவன் எல்லாமாய் வேறாய் உடனாய் உளன் 171
இறைவன் தொண்டர் பிழை காணும் கண் இல்லாதான் 209
உச்சரிப்புப் பிழை 137
உரைநடை வகைகள் 318
உரை மரபுகள் 3
உலா இயல்பு 239
உலா வரும் இறைவன் நாயகன் 239
உலாவிற் பெதும்பைபுலி 241
உழவுத் தொழில் 133
எழுத்து அசைக்குறுப்பு 221
எழுபத்தென்பது குடி வேளாளர் 287
எழுபது பாடும் மரபு 240
எழு பருவங்களின் உணர்வு நிலை 239
எழுபருவ மகளிர் நிலை 242
ஐந்திணை ஒழுக்கம் 135
ஐந்திலக்கணம் 83
ஓலையில் எழுதும் கஷ்டம் 318
ஓவாத கூத்தர் - நடராசர் 303
கட்டளைக் கலித்துறை 140
கரடி கத்துதல் 54
கருநடம் 137
கருப்பூர வகை 46
கலம்பக உறுப்பு 117
கலிங்கு 112
கலைமகள் கிழங்கு விற்றல் 262

கலைமகள் துதி 180
கலைமகளிடத்து ஈடுபாடு 185
கலைமலைவு 99
கவிஞனதமைதி 56
கவி நால்வகை 116
கழுத்தில் மணி - அரசன்
ஆட்சியாணடை ஒட்டி 26
கள்ளக்கவி 118
களப்பாள மரபு 115
கன்னட நாட்டில் நாயன்மார்
வரலாறு 85,86
காதை கரப்பு 102
காப்பியக் கலித்துறை 140
காப்பியம் 123
காப்பியமென்னும் பெயர் 17
காமத்தால் வரும் யன்மம் 183
காமன ஐங்கணை 144
கிரந்த சந்நியாசம் 207
கிளவித்தலைவன் 268
குடக்காற்றின் இயல்பு 65
குணவிரதம் 3 227
குதிரைக் குணமறிதல் 136
குழலுக்கேற்ற மரம் 53
கூத்தி அமைதி 56
கொலைப்பாவம் 12
கொலை பெரியதும்
சிறியதும் 229
கோவைக் கலித்துறை 140
கோவைப்பாடல் 500க்கு
மேல் 269
கோவையில் துறவு 271
சந்தபேதம் 144
சம்பந்தர் பிறவி இல்லாதவர் 151
- முருகன் அவதாரமா 118
சத்திய ஞானம் 180
சம்மிய தரிசனம் 180
சமயப் பகைமை இன்மை 236
சமயத்துறையில்
சகிப்பின்மை 121
சமுத்தி 315
சாத்திரத் தொகுப்பு 158
சாதி சிறப்பில்லை-சைனம் 230
சாதி வேற்றுமை 289
சிக்காவிரதம் 4 227
சித்திரகவி 101
சிலையே துணையா
-பொருள் 213
சிறுதேவபாணி 54
சீட்டுக்கவி 318
சுவை ஐந்து நீக்குக 229
சுவை ஒன்பது 144
செய்யுள் நெறி 2 - வைதருப்பம்
கௌடம் 91
சைவ நூல்கள் 157
சைனத்தில் தெய்வம்
சிறப்பில்லை 230
சைனர் தொண்டு 224
சொல்லணிகள் 83
சொற்களின் கடை குறைப்பு 127
சோழகுலத்தின் முடிவு 263
சோற்றுச் செருக்கு 10
தசாங்கம் 240
தமிழ்நாடுகளும் எல்லையும் 324
தமிழ் வளர்ச்சியின் காலம்
எட்டு 155
தமிழரின் வாழ்க்கை வளம் 166
தலைக்கோல் 56
தனியன் ஆசிரியர் 215
தாரணை விகற்பம் 149
தாலாட்டுப் பிரபந்தம்
இராமானுசர் மீது 221
திரிபங்கி 365
திரு என்ற அடையும்
ஆர் என்ற விகுதியும் 157
திருநீற்றுத் தொண்டன் 242
திருமுறைத் தொகுப்பு 158
திலதக் கலித்துறை 140
துகில்வகை 46
தேகாந்தரம் 180
தேவபாணி 54
தேனுண்டல் விலக்கு 12
நடையியல் 143
நந்தி என்ற பெயர் 111
நமசிவாய மந்திரம் 148
நற்காட்சி 227
நன்ஞானம் 227
நாய் தேவனானது 229
நாவலோ நாவல் 289
நாற்பத் தெண்ணாயிரவர் 242
நிவேதனப் பொருள் களவு 314
நூல்-இலக்கணம் 148
பஞ்ச மந்திரம் 12
பட்டினி நோன்பு 43
பதி நிச்சயம் 180

பரத இலக்கணம் மூன்று 97
பவனி வருதல் 239
பழமொழிகள் 197
பனையோலை ஏடு 318
பாகத இலக்கணம் 109
பாகத வடிவச்சொல் 230
பாகவத சேவை
அருள்பெறும் வழி 210
பாச அனாதித்துவம் 181
பாசச்சேதம் 180
பாச பந்தம் 180
பாச மோசனம் 181
பாட்டியல் நெறி இருவகை 24
பாட்டுடைத் தலைவன் 261
பாலை நெய்தல் பாடியது 169
பிண்டோதகக் கிரியை 71
பிரத்தார இலக்கணம் 151
பிரபந்தங்கள் 237
பிராகிருதம் 233
பிள்ளைபாதி
புராணம்பாதி 170
புராண கவிஞர் 146
புராணம் 117
புராண லக்ஷணம் 230
புன்கவிகள் 117
பூ பரீக்ஷை 48
பெண்களின் வருணனை
- சைனர் 236
பெண்களுக்கு
வீடு பேறில்லை 228
பெண்ணால் மனிதன்
கெடுவான் 1
பெதும்பை புலி 241
பேயும் மனிதரும் 42
பேரியாழ் 52
பைரவர் தலையிறைச்சி
கேட்டது 244
பொருத்தம் பத்து 116
பொருளாராய்ச்சி விளக்கம் 48
போர் வீரருக்குப்
புதிய ஆடை 312
மகர முத்திரை 60
மண்டை கவிப்பித்தல் 327
மணிகளின் குணம் குற்றம் 46
மணிப்பிரவாள உரை 310
மணிப்பிரவாளத்தை முதலில்
வழங்கியவர் வைணவர் 222
மணிப்பிரவாள நடை 222
மணிப்பிரவாளம்-விளக்கம் 222
மதம் 8 227
மருத்துவத் தொழில் 133
மனுச்சோழன் வரலாறு
கல்வெட்டில் 224,225
மிருக முத்திரை 60
மூக்குற்றம் 226
முச்சங்கம் 20
முத்தமிழ் 15
முத்திரை 59
முதலியார் 248
முற்றுமோனை
அடிதோறும் 138
மூடம் மூவகை 227
மெய்க்கீர்த்தி 315
யாக்கையைப் பழித்தல் 183
யாப்புக் குற்றமறிதல் 135
யானைத்தொழில் 149
வடசொல்லாட்சி 71
வடசொற்கள் 319
வடநூலின் ஓசை
ஊட்டவில்லை 137
வடமொழியில் வைணவர்
நூல் செய்த காரணம் 210
வணிகர் 118
வமிசாவளி 124
வரிக்கூத்து 56
வழக்கதிகாரம் 138
வாக்கின் கன்மம் 281
வாசவகை 46
விரதம் மூவகை 227
வினை-வல்வினை
மெல்வினை 271
வெள்ளைக்கவி 117
வெளிமன்றம்- 48
வேள்வி கவியைப்
போக்கும் 236
வேளாளர் 118
வைசியர் 118
வைணவத்தில் சாதி 285,286

❖❖❖

சிறப்புப் பெயரகராதி

அகத்தியம் 18
அகத்தியர் 18
அகத்தியர் பலர் 277
அகத்தியர் பாட்டியல் 24
அகத்தியனார் 54
அகநானூறு 93
அகோரதேவர் 179
அஞ்சிறைய மடநாராய்
வியாக்கியானம் 205
அட்டாதச புராணம் 302
அடியார்க்கு நல்லார் உரை 17
- எழுதிய பகுதி 321
- மூல நூல்கள் 112
அடியார்க் கெளியன் 8
அண்ணாமலைச் சதகம் 357
அணியியல் 26
அணியியலுடையார் 86
அத்துழாய் 202
அதிகார சங்கிரகம் 197
அந்தகக் கவி வீரராகவ
முதலியார் 307
அப்பைய தீட்சிதர் 82
அம்பர் 178
அம்பர் அருவந்தை
காலிங்கராயன் 329
அம்பிகாபதி 97
அம்பிகாபதி கோவை 97
அம்பிகாளி 253
அமிதசாகரர் 148
அரங்கத்தமுதனார் 200
அரிகர ஐயர் 271
அருங்கலச்செப்பு 224
அருங்கலான்வயம் 61
அருவந்தை காலிங்கராயன் 329
அருளாளப்பெருமாள்
எம்பெருமானார் 191
அவ்வை பலர் 277
அவ்வைபாடல் 347
அவந்திசுந்தரி நாடகம் 85
அவிநயனார் 115
அவிநாசி 144
அவிரோத உந்தியார் 164
அறிவனார் 21
அனந்தாழவான் 208
ஆ ஆ 79
ஆகமவாதியர் 286
ஆகவமல்லன் 9,305
ஆசாரக்கோவை 217
ஆசிரியமாலை 44
ஆசூரி 221
ஆண்டாள்-கூரத்தாழ்வார்
மனைவி 210
ஆதிவாயிலார் 21
ஆந்திரபூரணர் 201
ஆயிரத்தளி 127
ஆரியம் 132
ஆலங்குடிச் சாசனம் 225
ஆழ்வார் காலமுறை 196
ஆழ்வார் நூற்றந்தாதி 282
ஆழ்வான் 215
ஆளவந்தபிள்ளை ஆசிரியர் 310
ஆளவந்தார் 205
ஆறுமுகம் சேர்வை 108
ஆனந்தத்தாண்டவபுரம் 272
ஆனந்தரங்கன்கோவை 217
இசைத்தமிழ் பதினாறு
படலம் 25
இசை நுணுக்கம் 19
இடைச்சருகல் 30

இந்திரகாளியம் 21
இரண்டாம் கம்பர் 277
இரத்தினகரண்டகம் 225
இராசகண்டீரவன் 141
இராசராசச்சேதிராயன் 198
இராசேந்திர சிங்கன் 141
இராசேந்திர மூவேந்த வேளன் 124
இராசேந்திரன் மெய்கீர்த்தி 149
இராமலிங்கதம்பிரான் 108
இராமாயணக்கம்பர் 277
இராமாயணத் தனியன் 275
இராமாயணம் 209
இராமானுச அற்றந்தாதி 190
இராமானுசர் தாலாட்டு 221
இருபா இருபது 4
இரும்பை 302
இலக்கண விளக்கஉரை 333
இலங்கை அரசன் விசயபாகு 219
இலந்தை 132
இளம்பூரணரும் களவியல் உரையும் 20
இளம்பெருமானடிகள் 130
உத்தரகோசமங்கை 79
உயணகுமாரகாவியம் 297
உதயணன்கதை 43
உபதேசரத்தினமாலை 283
உபயகுலாமலன் பாலையூருடையான் 325
உய்யவந்தார் 164
உறந்தை 127
எங்களாழ்வான் 203
எச்சான் 208
எம்பார் 210
எம்பெருமானார் 200
எம்பெருமானார் அடியாள் 221
ஏகம்பரநாதர் உலா 248
ஏட்டூர் சிங்கராசாரி 195
ஐங்குறுநூறு 122
ஐந்துகோட்டைநாட்டு மறவர் 290
ஐந்தெழுத்து பொற்றகட்டில் 245
ஒன்பதுகோட்டை வேளாளர் 291
ஓவாத கூத்தர் 292
கச்சிப்பவள வண்ணர் 201
கஞ்சாறு 272
கடுங்கோன் 19
கடைச்சங்கம் 20,64
கண்ணுடை வள்ளல் 172
கண்ணுமுன் அறிவான் 152
கணிகண்ணன் 93
கந்தசாமிக் கவிராயர் 216
கந்தர் அலங்காரம் 8
கந்தன்பாட்டு 299
கந்தாடை அண்ணன் 216
கப்பற்கோவை 269
கபாடபுரம் 17
கபிலர் 115
கபிலர் பலர் 277
கம்பநாடு 308
கம்பர் காலம் 276
கம்பர் மும்மணிக்கோவை 308
கம்பநாடன் 281
கம்பனார் 154
கயிலகுலகரன் 152
கரணவோந்து 26
கரிகால கன்னன் 152
கருங்கோழிமோசி 17
கருணாகரவன்னியசதகம் 31
கருநடதேசம் 137
கருநடப்போர் 26
கல்வி ஒழுக்கம் 381
கல்லாடனார் 115
கல்லாடர் பாட்டியல் 115
கலிங்கப்போர் 13
கலித்தொகை 3
கலைமகள் துதி 91
கவிராசமாணிக்கம் 85
களந்தை 110
களரியாவிரை 19
களவியற் காரிகை 257
கனா நூல் 44
காக்கைபாடினியார் 149
காகுத்தன்கதை 293
காஞ்சி 126
காமிகாகமம் 48
காய்சினவழுதி 19
காலிங்கராயன் 272
காலிங்கராயன் சாசனம் 316
காவ்யாதரிசம் 85

காவிரிநாடு 265
காவேரி வல்லபன் 152
கானல்வரி 25
கானல்வரியுரை 30
கிடாம்பி அப்புள்ளார் 203
கிடாம்பி ஆச்சான் 201
கிளவித்தெளிவு 257
கிளிஎலிநரி விருத்தங்கள் 146
கீதை 209
கீரந்தையார் 17
குடந்தை 127,132
குடநாட்டார் 42
குண்டூர்க் கூற்றம் 51
குண நூல் 18
குணவீரமாமுனி 112
குணாதித்தன் சேய் 293
குமரவேள் 19
குமரிக்கோடு 51
குமரியாறு 20
குமாரசாமிப் புலவர் 108
குரங்காடுதுறை 132
குருபரம்பரா பிரபாவம் 202
குலசேகரபாண்டியன் 327
குலோத்துங்கன் - II
- சாசனம் 326
குளத்தூர் 329
குறள் உரைகள் 3
குறுந்தொகை 66
கூத்தநூல் 26
கூத்தராற்றுப்படை 237
கூத்தனூர் சரஸ்வதி கோயில் 302
கூரத்தாழ்வான் 192
கூவம் 308
கைசிக புராண உரை 212
கொங்குநாட்டு ஊர்த்தொகை 9
கொங்குநாடு 9
கோடலம்பாகை 177
கோபாலகிருஷ்ணமாசாரியர்
வை. மு. 222
கோயில் திருப்பண்ணியர்
- விருத்தம் 290
கோயிற்புராண உரை 114
கோவிந்தப்பெருமாள் 221
கோவிந்தபட்டர் 216
கோவிந்தராசமுதலியார் 155
கோளகிமடம் 331
கோளகி சந்தானம் 178
சங்ககாலப் பெருந்தேவனார் 122
சடகோபர் அந்தாதி 238
சடகோப இராமானுசாரியர் 90
சடையவர்மன் குலசேகரன் 331
சடையவர்மன்
வீரபாண்டியன் 313
சடையன் வெண்ணெய் 306
சண்முகசுந்தரமுதலியார் 168
சண்முகம்பிள்ளை,
மயிலை வித்வான் 121
சப்தகாதை 286
சம்பந்தர் செயல் 170
சம்புவராயர் 326
சமந்த பத்ராசாரி 225
சமயதிவாகர முனிவர் 231
சயந்தம் 18
சாசனத் தமிழ்க் கவிசரிதம் 302
சாத்தனார் 30
சாத்வீக தந்திரம் 209
சாந்தலிங்க சுவாமி 164
சிகண்டி 21
சிங்கள நூல் 124
சிங்களம் 134
சிங்காரவேல் முதலியார்,
ஆனூர் 172
சித்தாந்த உந்தியார் 164
- சங்கிரகம் 171
சித்திரமீமாம்சை 82
சிதம்பரநாத முதலியார் 276
சிதம்பரப் பாட்டியல் 24
சிதம்பரம் கல்வெட்டு 316
சிலப்பதிகார அரும்பதவுரை 76
சிலப்பதிகார அரும்பதவுரை
ஆசிரியர் 76
- இடைச்செருகல் 81
சிலப்பதிகாரம்
- தொடக்கவரி 34
- வெண்பா 385
சிவஞானசித்தியார் 174
சிவஞான பாஷ்யம் 188
சிவந்தெழுந்த பல்லவராயன்
உலா 237

சிவப்பிரகாச உரை 172
சிவப்பிரகாசர் 161
சிவபெருமான் திருமும்மணிக் கோவை 130
சிவாக்கிரயோகி 4
சிற்றம்பலவர் 161
சிறுத்தொண்டர் 118,173
சிறுபாண்டரங்கனார் 17
சிறுபாணாற்றுப்படை 93
சின்னமனூர்ச் சாசனம் 122
சீத்தலையார் 115
சீயபாஸ்லகாரம் 86
சீயமங்கலம் கல்வெட்டு 326
சீராமப்பிள்ளை 210
சீவகசிந்தாமணி 136
சுதஞ்சணன் 239
சுந்தரமூர்த்தி, கு. 108
சுப்பராயசெட்டியார் 64
சுப்பிரமணிய தீட்சிதர் 92
சுப்பிரமணிய தேசிகர் 108
சுருதப்பிரகாசிகா பட்டர் 203
சுவாமிநாத பண்டிதர் 187
செய்யுளியல் உடையார் 88
செயிற்றியம் 18
செயிற்றியனார் பாட்டியல் 25
செல்வப்பிள்ளை 221
சென்னகேசவலு நாயுடு 119
சேந்தம்பூதனார் 115
சேந்தன் 126
சேந்தனார் 163
சேரமான் கணைக்காலிரும் பொறை 125
சைவசித்தாந்த மகாசமாஜம்
- சங்க இலக்கியப்பதிப்பு 70
சைனர் 1
- செய்த இலக்கிய உரை 4
- வேதம் 4 234
சொக்கப்ப நாவலர் 270
சோமசம்பு 179
சோமசுந்தர தேசிகர் 78
சோமசுந்தர நாயகர் 164
சோமன்வாழ் புவனை 315
சோழநாட்டு எல்லை 51
சோனகம் 134
சௌந்தரிய லகரி 265
ஞானசாரம் 209
ஞானப்பிரகாசர் 172
ஞானாமிர்த சந்தானம் 179
ஞானாமிர்தப்பொருள் 180
ஞானாமிர்தவுரை 188
தசகுமார சரிதம் 85
தஞ்சைவாணன் கோவை 140
தண்டி என்ற பெயர் 98
தண்டியலங்கார சாரம் 150
தண்டியாசிரியர் 27
தண்டியாசிரியர், வடமொழி 84
தத்தாத்திலேயர் பாட்டியல் 115
தத்துவராயர்
- பாடுதுறை 58,59
தமிழ்ப்பொழில் 241
தமிழ் முத்தரையர்கோவை 94
தருமபுத்திரன் 290
தனியன் ஆசிரியர் 215
தக்ஷிண கோளகி மடம் 331
தாமோதரம் பிள்ளை 155
தாளவகையோத்து 26
திரமிளசங்கம் 231
திராட்சாராமம் 272
திரிகடுகம் 93
அத்தியயனோற்சவம் 193
அதிகைத் திருப்பணி 317
அயிந்தை 201
திரு அரங்கத்தமுதனார் 192
- ஆரூர்க்கல்வெட்டு 248
- ஆரூர்க் கோவை 269
- ஆவடுதுறை 129
- எழுகூற்றிருக்கை 220
- ஒற்றியூர் 143
திருக்கண்ணபுரப் புராணம் 314
- கண்ணபுரம் 313
திருக்கருவூரானிலைப்பதிகம் 8
- கழுக்குன்றத்துலா 240
- குருகைப்பெருமாள் கவிராயர் 84
திருக்குறுங்குடி 112
- குறுந்தாண்டகம் 25
- கோட்டிநம்பி 217

- கோயிலூர் 198
- கோவலூர் 199
- கோவலூர்ச்சாசனம் 198
- கோவை பழைய உரை 67
- சடைமுடி 312,313
- சிற்றம்பலம் 151
திருச்செங்காட்டங்குடி
- ஞானசம்பந்தர் மடம்
மதுரை 332
திருத்தக்கதேவர் 298
திருத்தொண்டர் புராணம்
- நம்பியாரூரர் 330
- நாராயணபுரம் 217
- நாவுக்கரசு முத்தி பெற்றது
சதயம் 152
- நாளைப்போவார் 195
- நீற்றுச்சோழ நல்லூர் 248
- நூற்றந்தாதி 238
- நெடுந்தாண்டகம் 211
- நெல்வேலிச் சாசனம் 230
திருப்பதிக்கோவை
- பாதிரிப்புலியூர் 301
- பாவை 202
திருப்புகலூர்
- மஞ்சனக்கட்டியம் 114
- மடல் 193
- மந்திரம் 264
திருமழபாடிக் கல்வெட்டு
- மழிசை 93
- மழிசையாழ்வார் 198
திருமறையோன் கண்ணன்
- மாலிருஞ் சோலைமலை 201
திருமேனிரத்தினக் கவிராயர் 84
திருவரங்கம் 92
திருவரங்கம் பெரியகோயில் 198
திருவருட் பயன்
- வல்லம் 299
- வலஞ்சுழி 79
திருவழுந்தூர் நாடு 304
திருவழுந்தூர் வள்ளல் 281
- வள்ளுவமாலை 122
- வாசகப் பழிப்பு 286
திருவாதிரை
- வாய்மொழி ஆறாயிரப்படி 3
- வாய்மொழி நூற்றந்தாதி 282
- வாய்மொழித்தனியன் 217
- வாய்மொழிப்பிள்ளை
ஸ்வாபதேசம் 166
- வாய்மொழி
வியாக்கியானம் 191
திருவாலவாயுடையார்
திருவிளையாடல் 245
- வாலீச்சுரம் 179
திருவானைக்கா உலா 245
திருவிசைப்பா
- வியலூர் உய்யவந்தார் 162
- விருத்தம் 139
திருவெண்காடு 131
- வெண்ணெய்நல்லூர் 306
திரையன்மாறனார் 17
தில்லைச்சிற்றம்பலவர் 172
துடிதபுரம் 129
துளு 134
தெண்டியாசிரியர் 96
தெய்வசிகாமணிக் கவுண்டர் 22
தெலுங்கு 134
தென்திருப்பேரை 295
தென்வேந்தன் கூன்நிமிர்ந்தது 316
தேசிங்குராசன் கதை 304
தொண்டனூர் நம்பி 208
தொண்டியோர் 46
தொல்காப்பியப்பாட்டியல் 115
சொல்லதிகாரம் 118
பொருளதிகாரம் 25,83
தொல்காப்பியர் 82
தொல்காப்பியர் 277
தோழப்பர் 216
நக்கனையன் 231
நக்கீரர் களவியல் 3
நக்கீரர் 277
நக்கீரனார் உரைத்த
இறையனார் பொருளுரை 20
நஞ்சீயர் 191
நடராசர் தில்லை
மூவாயிரவருள் ஒருவர் 242
நடாதூர் அம்மாள் 203
நம்பாடுவான் 212
நம்பியகப்பொருள் 4

நம்பியகப்பொருள் உரை 3
நம்பிள்ளை 216
நவநீத நடர் 115
நவமணி மாலை 404
நற்றிணை 68
நன்னூல் உரை 3
நன்னூல் துறைகள் ஐந்து 216
நாகை 127,132
நாட்டார் வாய்க்கால் 126
நாதமுனிகள் 193
நாரதன்தேவ விருடி 21
நாரதன் வீணை அவனை நீங்காதது 221
நாராயணசாமி நாயக்கர் 314
நாலடி 4
நாலாயிரக் கோவை 276
நாலாயிரப் பிரபந்தம் 193
நாலாயிரம் என்ற கணக்கு 191
நாற்கவிராச நம்பி 163
நான்மணிக்கடிகை 393
நான்முகன் திருவந்தாதி 216
நிடும்பறை தீர்த்தக்கரை 14
நித்தியானுசந்தானம் 190
நிதியின் கிழவன் 19
நியாய சூடாமணி 148
நிரஞ்சன தேவர் 178
நிரம்பை 9
நிரம்பையர் காவலன் 9
நிரம்பையூர் 9
நிரைந்த நாயனார் சந்தானம் 180
நீலகேசி யுரை 4
நுளம்பன் 289
நூல் 3
நூன்முகம் என்ற நூல் 24
நெருவூர் 299
நெல்லை வருக்கக் கோவை 265
நெற்குன்றம் களப்பாளராயர் 329
நெறியுடைப் பெருமாள் 327
நேமிநாத உரை 3
நேமிநாத தீர்த்தங்கரர் 110
நேமிநாதம் 109
பஃறுளியாறு 20
பகவத்கீதை 284
பகவத் விஷயம் 204
பஞ்ச தந்திரம் 41
பஞ்ச பாரதீயம் 18
பஞ்ச மரபு 21
பட்டர் 210
பட்டினத்தார் 283
பட்டினத்தார் பலர் 277
படிக்காசுப் புலவர் 307
பத்துப் பாட்டு 3
பத்தும் பதிகத்தோத்திரம் 235
பதஞ்சலி யோக சூத்திரம் 12
பதிற்றுப் பத்து 44
பதிற்றுப் பத்து உரை 113
பதினெண் கீழ்க்கணக்கு 224
பதினொராந் திருமுறை 130
பரணர் பலர் 277
பரதசேனாபதீயம் 21
பரதம் 26
பரதம் - தமிழ் நாடக நூல் 18
பரநிருபகாலம் 152
பரமானந்தமுனி 177
பராசரபட்டர் 210
பரிபாடலுரை 292
பல்காயனார் 115
பல்லவர் 127
பலகவித்திரட்டு 294
பலதுறைக்காரிகை 264
பவணந்தி 108
பவானந்தர் கழகம் 153
பன்னிரு படலம் 26
பன்னிரு புலவர் சரித்திர சங்கிரகம் 401
பனம்பாரர் 82
பாகவதம் 209
பாகுபலி நயினார் 233
பாட்டியல் மரபு 115
பாண்டி மண்டல சதகம் 291
பாண்டியன் மாகீர்த்தி 17
பாரதம் தமிழ்ப்படுத்தியது 122
பாரதம் பாடிய பெருந்தேவனார் 122
பாலசுப்பிரமணிய முதலியார் 251
பிங்கலம் 44
பிரதாபருத்திரீயம் 84
பிரபந்த தீபிகை 115

பிரபந்த மரபியல் 115
பிரபன்ன காயத்திரி 190
பிரமாண்ட புராணம் 209
பிரியவிரதன் 326
பிள்ளான் ரகசியம் 203
பிள்ளை உறங்காவில்லிதாசர் 219
பிள்ளை திருநறையூர் அரையர் 217
பின்பழகியபெருமாள் சீயர் 196
புகார் 127
புதியா நுட்பம் 148
புராணகவிஞர் 146
புலியூர் வெண்பா 168
புள்வேளூர்ப் பூதன் 145
புறத்திரட்டு 142
புறநானூற்றுப் பாடல்கள் 177
புறநானூற்றுரை 63
புறநானூறு கிடைக்காத பாடல் 69
புறப்பொருள் வெண்பாமாலை 3
புஷ்பரதச்செட்டியார் 403
பெயர்விழையான் 294
பெரியகோயில் நம்பி 192
பெரியதிருமலை நம்பி 201
பெரிய திருமொழி 215
பெரியநம்பி 202
பெரிய பட்டர் 210
பெரியவாச்சான்பிள்ளை 191
பெரியாழ்வார் திருமொழி 4
பெருங்கலம் 18
பெருங்குன்றூர் கிழார் 115
பெருந்திரட்டு 161
பெருந்தேவனார்
- உரை 120
- பலர் 122
பெருந்தேவனார் பாரதம் 223
பெருந்தொகை 273
பெருநாரை பெருங்குருகு 18
பெரும்பாணாற்றுப்படை 99
- உரை 47
பெரும்பொருள் விளக்கம் 44
பெற்றான் சாம்பான் 8
பொப்பண்ணகாங்கேயன் 10,287
பொய்கை யாழ்வார் 93
பொருநராற்றுப்படை 237
பொல்லாப்பிள்ளையார் 177
பொன்பற்றி 123
பொன்பற்றி காவலன் 125
பொன்பற்றி புத்தமித்திரன் 123
பொன்னம்பலக்கூத்தன் 316
பொன்னாச்சி 219
பௌஷ்கர சங்கிதை 209
மணக்குடவர் உரை 3
மணவாளமாமுனி 4
மணவாளமாமுனி பெரிய திருமொழி உரை 166
மணவாளதாசர் 199
மணிமிடைபவளம் 223
மதிவாணர் நாடகத்தமிழ் நூல் 21
மதுரநாயகம்பிள்ளை 159
மதுரைக்கோவை 271
மதுரைச் சிவப்பிரகாசர் 181
மதுரைத் தமிழ்ச்சங்கம் 189
மதுரையாசிரியன் மாறனார் 17
மயிலாடுதுறை 132
மயூரகிரிக்கோவை 269
மயேச்சுரர் 149
மரபதிகாரம் 138
மரபியல் 334
மருதூர் 132
மருதூர் நம்பி 208
மலரி 256,258
மலரியுடையார் 302
மலைபடுகடாம் 310
மாசிக் கடலாட்டு 317
மாதவசூரி 211
மாபூதனார் 115
மாமூலர் 115
மாரிமுத்தாப்பிள்ளை 168
மாறன் அலங்காரம் 84
மாறன் கோவை 269
மாறன் வருக்கக்கோவை 271
முகுந்தமாலை 209
முத்துக்குமாரசாமி 172
முத்தூர்க்கூற்றம் 51
முதல் திருவந்தாதி 217
முதலாழ்வார் 198

முதலியாண்டான் 216
முதலியார்-சிவபெருமான் 78
முதுநாரை முதுகுருகு 19
முதுமொழிக்காஞ்சி 147
முரஞ்சியூர் முடிநாகராயர் 19
முறுவல் 18
முனையடுவார் 214
முனையதரையன் பொங்கல் 314
முனையதரையன் மனைவி 311
மூங்கிற்குடி 190
மூத்தநாயனார் திருவிரட்டை
மணிமாலை 129
மூவலூர் 304
மெய்க்கீர்த்தி 316
மெய்கண்ட சாத்திரம் 157
மைவண்ணநறுங்குஞ்சி 211
யக்ஞமூர்த்தி 207
யதிராசவைபவம் 201
யமுனைத்துறைவர் 196
யாப்பருங்கலக்காரிகை உரை 120
யாப்பருங்கலம் 150
யாப்பருங்கலவிருத்தி
யுரைகாரர் 121
யாமளேந்திரர் 21
யாழ்நூல் 55
யானைத்தொழில்-ஒரு
பிரபந்தம் 149
வங்கிபுரத்தாய்ச்சி 199
வச்சணந்திமாலை உரை 3
வச்சத்தார் கோமான் 273
வச்சிரவேல்முதலியார் 165
வடக்குத் திருவீதிப்பிள்ளை 191
வடகலை மூவாயிரப்படி 193
வடமொழித்தண்டி 84
வடிவழகிய நம்பிதாசர் 200
வடுகநம்பி 201
வடுகு 134
வயிரமேகவிருத்தி 114
வரகுணபாண்டியன் 243
வளைவநாராயணன் 152
வச்ரநந்தி 110
வாக்கியாப்பியல் 115
வாகீசமுனிவர் 177
வாதிகேசரி அழகியமணவாளப்
பெருமாள் 191
வாளெழுபது 290
விக்கிரமசோழதேவர் 322
விக்கிரமன் ஆறு 272
விசயபாகு 319,332
விபுலானந்தர் 55
வியாழமாலை அகவல் 17
விளாஞ்சோலைப்பிள்ளை 286
விஷ்ணு சகசிரநாமம் 211
விஷ்ணுபுராணம் 203
வீரசோழன் 123
வீரசோழிய உரைச்சிறப்பு 120
வீரைக்கவிராசபண்டிதர் 265
வீரைத்தலைவர் பரசமய
கோளரி 297
வெள்ளூர்க்காப்பியனார் 17
வேங்கடசாமி, மயிலை சீனி 124
வேங்கடராமையா கே.எம். 222
வேதப்பிரான்பட்டர் 195
வேதவியாசபட்டர் 210
வேதாந்ததேசிகர் 191
வேள்விக்குடிச்சாசனம் 2
வைகாவூர்த்திருமலை 112
வைணவ ஆசாரியர்
தமிழ்ப் புலமை 210
வைணவர் இலக்கியஉரை 4
வைணவி கந்தி 294
ஜகந்நாதாசாரி 108
ஜயசங்கிதை 209
ஸர்வக்ஞபட்டர் 210
ஸ்ரீநிவாச ராகவாசாரி 109
ஸ்ரீபட்டனார் 284
ஸ்ரீபாஷ்யம் 191
ஸ்ரீவைஷ்ணவர் 286

❖ ❖ ❖

மேற்கோள் செய்யுள் அகராதி

அகத்திணை 137
அங்கம்புலி 341
அண்டர்பணி 366
அணித்தகைய 233
அத்திமாமுக 366
அந்தணர் 367
அம்பதுமத்தார் 187
அரணைநட்டு 367
அரிமேலழகு 63
அருள்நிரம்பு 280
அருள்புரி 310
அருளுந்தொகு 189
அவந்திமன் 333
அவற்றுட் சூத்தி 126
அவன்கொல் 297
அளிகொளும் 345
அறத்திற்கே 57
அறத்தை 20
அறந்தருதிரு 325
அறம் உரை 344
அறவியல் இரு 100
அறியாமை 215
அறிவோன் 70
அறுவகைச் 214
அறைகடலின் 376
அன்பு பெரிது 36
அன்று நீசெல் 346
ஆதித்தன் 231
ஆதியில்அற 37
ஆதியில் தமிழ் 174
ஆம்பல்வாய் 94
ஆரொருவன் 170
ஆள் ஐயா 49
ஆற்றியல் 228
ஆறாது தத்து 219
ஆனிதனிற் 267
இட்டார் எப்போ 327
இடுக்கண் வந்து 309
இந்திரன் வார் 263
இந்நூலிற்கு 69
இம்மையே 41
இருவேறு 233
இருள்வெளி 217
இழையொன்றி 9
இன்றியமையர்ச் 51
இன்று பூசை 192
இனவரிக்கிம் 378
ஈசனுக்கன் 215
ஈன்றபொழுதில் 58
உங்களிலே 344
உத்தரகோச 191
உமையாளும் 344
உயர்வற உயர் 283
உருவழிக்கும் 16
உன்னும் நான் 228
ஊர்வபதி 55
ஊழிதொறும் 280
ஊழிற்பெருவலி 54
ஊழையும் 54
எங்கள் கண் 246
எட்டெழுத்தை 12
எய்தியமணி 165
எழுத்தறிய 49
எழுதுவரிக். 181
எழுபானிரண் 125
என்றார் 193
எனைநாளென்ப 219
ஏகா அழகே 231
ஏற்ற அகத்திணை 137
ஒரு கவிக்கோ 343

ஒருநாள் உரை 295
ஒருநாளும் நீ 294
ஒருநாளும் விடி 374
ஒரு முனிவன் 5
ஒருவர் ஒரு 177
ஓதுசமயங் 214
கங்கன் அகன் 129
கங்கக்குரிசில் 121
கங்கணம்வேற் 377
சூட்டர் மய 228
கண்ணுதற்கட 61
கண்பொட்டை 7
கதிர்வெயில் 356
கல்பொறியும் 33
கலியுகவரத 368
கள்ளுண்டல் 296
கற்றவர் புகழும் 167
கன்னலும் செந் 197
காசிபர் தேவி 366
காசுக்கு 21
காதல்கவ 20
கார்வளங் 187
காரார்களந் 24
காரேற்ற 378
கால்காய்ந்த 161
காலக்கடி 367
குருத்தவா 170
குருமலரடி 367
குலந்தரும் 190
குழற்கால் 343
குற்றங்கள் 312
கூடிய சீர் 332
கூத்தாள்முக 347
கூனையுங் 7
கேட்டார்ப்பிணி 58
கையாறிரண் 339
கையும்பத 234
கையும்மல 234
கொன்றைவேய் 160
கோக்கண்ட 8
கோட்டாற் 340
கோதில்குல 347
கோரத்துக் 4
சங்கநிதிபோல் 22
சங்கமன் தந்த 333
சத்தம்பயி 25
சந்தனப் பொதி 174
சாணாகமூக் 366
சாதி இரண் 327
சிற்றரசூர் 348
சீரார் வடக்கு 266
சீலமுனிவர் 106
சுந்தரன் அவ 195
சூழும்பிணா 377
செங்கால் மட 146
செந்தளிர் 310
செருமலைதான 360
செல்லன் புத 7
சேயமாமது 227
சேர்ந்த சங்கத் 359
சேலேய் விழி 8
சொக்கனென் 196
சொன்னகலை 21
சொன்ன சந்த 7
ஞாலத்துழி 101
தஞ்சீரைஞானி 252
தம்மின்தம் 57
தருமர் மணக் 31
தலைமகனில் 296
தலைமை 230
தற்கோவிப்பூ 12
தன்னூர்ச் சன 120
தனகர சங்க 336
தாரும்முடி 377
தாருவென 22
தானேதனக்கு 294
திருத்தகுசீர் 60
திருந்திய இறை 196
திருந்திய தமிழில் 46
திருமருதூர் 366
திருவிழுந்த 322
திரையிட்டிரு 375
திரையின் முறைகொ 351
திரையின் முறையெ 351
தீக்குலாம் 230
தீர்த்தமார் 230

துட்டப்பயல் 342
துன்னுபுகழ் 259
தூசுதூசாக் 348
தூபம் கமழும் 10
தெண்டிரைசூழ் 253
தெய்வப்புல 60
தெள்ளியதா 266
தெளிவில் 230
தேமருவும் 263
தேர்ப்பட்ட 228
தேரையார் 347
தேள்புள்ளி 366
தேனார்கடலும் 334
தோடிவானர 360
தோற்றம் துடி 220
நத்தம் போல் 58
நம்பியைத் 283
நம்பிள்ளை 276
நம்பெருமாள் 256
நல்லளந்தா 360
நல்லறிவு 149
நல்லார் கண் 56
நல்லார் வண 312
நல்லோர் அருள் 112
நளனைப் புகழ் 13
நற்றிணைநல்ல 79
நன்றாய் ஞான 45
நன்னர் நன்னா 154
நாமார் அடிமை 14
நாராய் 364
நாராயணாய 16
நாலடி நான் 96
நாற்குணமும் 20
நானூறவற் 100
நானே இனி 9
நிலநீர் 86
நின்ற நீதி 83
நினையுங்கழற் 364
நினைவினை 190
நீதிமாமது 191
நீலநெடுங் 16
நூலார் கலை 13
நெஞ்சத்திரு 263
நெஞ்சுக்கிருள் 123
நேமிமால் 9
நையும் படி 24
படமெடுத்தா 367
படிபுகழ் 191
பண்டைமறை 213
பண்பார் கவிஞர் 168
பரத்தையிற் 136
பல்லக்கு 187
பவங்கள் 190
பழியும் புகழும் 26
பன்னிலூறும் 217
பாதிவிருத்த 216
பார் விரித்த 216
பாரார் நிடத 17
பாலாரும் 37
பாலெல்லாம் 60
பிள்ளான்நஞ் 267
பிள்ளைபேய் 295
பிறவாரண 359
பின்பழகராம் 280
புட்பதந்தன் 303
புயலும் தரு 378
புரைதீர் அரசை 348
புவி புகழ் 182
புனவர் தட் 149
பூட்டார் நிலை 24
பூணாக என்ப 152
பூத்தகாலை 136
பூப்பின் 136
பூமகளும் 168
பூமலி அசோ 118
பூமலி நாவல் 134
பூமிசை நடந்த 135
பூவேந்தர் 344
பெரியவாச் 276
பேயடையா 201
பேரறு பத்தி 125
பையரவிலே 233
பொத்தப்பிச் 130
பொதியில் அக 340
பொம்மென 41
பொய்ம்மை 53
பொய்யா மொழி 345
பொருந்த ஒரு 26

பொருப்பை	189
பொன்பாவும்	341
பொன்னிநாட	375
பொன்னுடைய	21
போதுவார்நீற	15
மங்கைநகர்	287
மடிமானி	168
மண்ணாள்திகிரி	377
மருவுவெவ்வி	307
மல்லிகையே	10
மலர் தலையுல	119
மலர் தலையுல	209
மலை நிலம் பூவே	168
மறை பறை இறை	195
மன்னதிகை	218
மாநிலங்காவ	67
மாமனு நூல்	22
மாமுத்த வெண்	22
மாயைதனை	220
மாலின் மரு	106
மானவன்	6
மானிற்குமோ	6
மிக்கோன் உல	16
மீளிவன் கொடி	376
முச்சகம் நிழற்	118
முட்டை யென்	342
முன் நாயகரில்	332
முன்றான் பெரு	312
முன்னம் கரு	190
முன்னுரைத்த	45
முன்னுரவொழிய	127
முனைப்பாடி	296
முனை முகத்து	32
மூலப் பழமறை	15
மூவாமுதலா	312
மெய்யென	368
மோனைமுத்த	7
யாதொருதெய்	214
யான்செய்தேன்	215
யானையாழ்	194
வண்டார்வள	22
வண்ணம் எழு	36
வண்பசிக்காடு	362
வரந்தரும்	188
வரைத்தநா	306
வல்லாடாயத்	19
வள்ளல் சிலைப்	43
வள்ளுவக்கட	37
வள்ளுவர் சீர்	64,215
வளங்கெழு	107
வன்கண் குடி	154
வன்மதுரை	377
வாக்குமன	219
வாசமலர்	346
வாய்த்தவயி	,340
வாழிசோழ	346
வான்பொய்யா	153
வானவர்மக்	118
விக்காவுக்	12
விண்பட்ட	7
விரும்பியருள்	44
விரைத்தார்	45
விழுந்த துளி	341
வெங்கண்மத	378
வெண்பாவிற்	2
வெள்ளைக்கவி	332
வெறியார்	332
வென்றான்வினை	312
வென்றிவள	5
வையமுழுது	232
வேத நூல்கள்	228

❖ ❖ ❖

பொருள் அகராதி

சங்கர சோழன் பரம்பரை 334
சோழர் வரலாறு
- இரு உலாக்கள் 329
திருவாய்மொழி
வியாக்கியானங்கள் 240
நளவெண்பாப் பாடல் 26
பகவத்கீதை அத். பெயர் 226
பாட்டியல் நூல்கள் 166
வைணவ குருபரம்பரை
நூல்கள் 237
அட்டமூர்த்தம் 62
அட்டாங்கயோகம் 51
அணியிலக்கணம் 158
அத்வைத்த வேதாந்தம் 226
ஆசாரியனே தெய்வம் 259
ஆற்றுப்படை 169
இசையைப் பழித்தல் 307
இயல், இசை,
நாடக வைப்பு முறை 157
இயைபு 245
இருப்பு நிலை 179
இலக்கண பஞ்சகம் 116
இலக்கண நூல் வளர்ச்சி 133
உத்தர குரு 34
உயிர் - இயங்கும் உயிரும்
இயங்கா உயிரும் 310
உரைநடை அறிவு 30
உரையாசிரியர் சேவை 144
உவமைப்போலி 163
எட்டுத்தொகை உரை 76
எண்குணத்தான் 45
ஏட்டில் கயிறு
சார்த்திப் பார்த்தல் 201
ஏடு எதிரேறிய வரலாறு 97
ஐப்பசி விழா 310
ஒட்டக்கூத்தன் பாட்டுக்கு
இரட்டைத் தாழ்ப்பாள் 9
ஒரு பொருட் பன்மொழி 65
கல்செய்யும் உதவி 102
கலிவெண்பா 156
கலை முப்பத்தெட்டு 70
கள்ளக்கவி 70
கற்பின் திண்மை 20
கற்புடை மகளிர் 102
காலத்தால் மாறுதல் 67
கிரந்தம் 235
குருலிங்க சங்கம வழிபாடு 226
கைங்கரியம் 226
கையெழுத்தின் அழகு 285
சகர முதன்மொழி 180
சண்டமாரி 310
சத்திமான் 193
சமணர் அன்னியர் 130
சமயப்பொறை 214
சமஸ்கிருதம் முரட்டுப்பாஷை 247
சமஸ்கிருத முரணர் 247
சரபமூர்த்தி 357
சாத்துக்கவி 170
சான்றோர் செய்யுள் 139
சிவ சின்னங்கள் 190
சிவாசாரியர் 225
சுவை ஏட்டு 162
சூதின் தீமை 18
சைவ இலக்கிய வரலாறு 199
சைவ குருபரம்பரை இன்மை 248
சைன இலக்கியம் 291
சைனர் இலக்கணம்
இயற்றியமை 124
சைனர் இலக்கியப் பணி 291
சைனர் காவியங்களின்
தோல்வி 305
சைனர் மொழிக்கு
அன்னியர் 292
சைனர் வரலாறு 292

❖ ❖ ❖

சொல்லாட்சியும் பொருளும்

அருங்கலை 331
ஆச்சான் 268
இராவுத்தன் 192
ஈடு 267
உண்டல் 179
உபாக்கியானம் 184
உரிச்சொல் - நிகண்டு 124
உறுகால் 175
ஓரான்வழி 241
கமகன் 224
கூகை 326
கொச்சகம் 163
கௌவை 326
சண்பை 211
சாத்தல் - வேதம் 193
சிற்புட்பகேசி 192
சேவல் 146
சேனாவரையன் 171
சொக்கன் 194
தத்துவம் 220
தீத்தீத்தீ 177
நந்தி 114
நிகண்டன் 292
நீம் 295
பதக்கணம் 193
பவ ணந்தி 115
பிரஸ்தானத்திரயம் 227
புராணம் 183
பூவாசகேசி 192
பெண்மகன் 172
மெய்கண்டார் 201
பெற்றம் - ஆ, எருமை 172
மத்தியஞ்சயம் 193
சோழர் வீழ்ச்சி 357
சோழியன் உமிழ்ந்த சக்கை 275
சோறு - விலக்கத்தக்க சோறு 289
ஞானசாத்திரக் கோயில்கள் 216
தத்துவம் 51,220
தல புராணம் 184
தாய பனுவல் 159
திசைச் சொற்கள் 172
திருமுறைக்கு உரை இல்லை 71
தீர்த்தங்கரர்
இருபத்துநால்வர் 301
தும்மினால் சிவாய எனல் 196
துரியோதனன் பற்றிய இடம் 263
நகைச்சுவை 162
நடராச தத்துவம் 220
நன்னூலார் பாயிரம்
செய்ய வில்லை 126
நாகமும் பெடையும் 104
நாற்கவி 116
நானிலம் 72
நானே பிரமம் 226
நீலமணியின் குற்றம் 193
நூல் கேட்கத்
தகுதியில்லாதார் 295
பகவத் கைங்கரியம்,
பாகவதகைங்கரியம்,
ஆசாரிய கைங்கரியம் 226
பகை ஐவகை 67
பசுவைக் கோறல் வழக்கல்ல 195
பஞ்சகவ்வியப் புரம் 174
பஞ்சபரமேட்டிகள் 310
படைவகுப்பு 50
பழங்குடி - சேர சோழ
பாண்டியர் 67
பாகவத அபசாரத்துக்குப்
பரிகாரமில்லை 258
பாட்டியல் இசைத் தமிழிலும்
ஒரு பகுதி 167

பாட்டியல் வரலாறு 165
பாலைக்கு நிலமின்மை 72
பிராணிகளின்
இளம்பாற்பெயர்கள் 163
பிள்ளைக்கவி 170
பிறப்பு ஏழு 54
புராணம் மூன்றுவகை 184
புலமைக் காய்ச்சல் 77
புலாலுண்ணாமை 307
புன்கவிஞர்கள் நால்வகை 169
பெருங்காப்பியமும்
சிறு காப்பியமும் 300
மக்கட்பேற்றின் பெருமை 21
மணிப்பிரவாள நடை 242
மணிப்பிரவாள விளக்கம் 242
மறைஞானி 193
மாதலைப் பழித்தல் 298
மாமாங்க மாடல் 296
மிறைக்கவி செய்தல்
மரபு அன்று 158
முகம்மதியரால் தமிழ் நூல்
அழிவு 145
முப்பத்தெட்டுக் கலை 70
மூடம் மூவகை 297
மொழி பெயர்ப்பு 162
யானை பற்றிய தொடர்புகள் 194
வசன நடை 290
வடகலை தென்கலைப் பிளவு 226
வடநூலார் 51
வடமொழி வழக்கு 56
விடுகதை 181
வீடு செய்யுளில் வாராது 154
வெண்பாக் காவியங்கள் 2
வேதாந்தம் 206
வைணவ சமய எழுச்சி 50

❖❖❖

சிறப்புப் பெயர் அகராதி

அகத்தியம் 122
அகத்தியர் 134
அகத்தியர் பலர் 165
அகத்தியர் பாட்டியல் 165
அகத்தியர் யாழ் நூல் 157
அகநானூற்றுக் கருத்தகவல் 84
அகநானூறு 76
அகநானூறு பழைய உரை 82
அகலிகை வெண்பா 2
அகோர முனிவர் 188
அங்கமாலை 169
அச்சுத களப்பாளர் 201,210
அட்டாதச புராணம் 185
அடங்கல் முறை 201
அண்டத்துப் பரணி 8
அண்ணா அப்பங்கார் 236
அணியியல் 133
அதிகை 219
அதிவீரராம பாண்டியர் 17
அந்தாதிச் செய்யுள் 159
அப்பர் 184
அப்புள்ளார் 281
அபயன் 25
அபிமன்னன் சுந்தரிமாலை 5
அம்பிகாபதி கோவை 138
அம்பி 265
அமண்பாக்கம் 340
அமராபரணன் 131
அமலனாதிபிரான் 272
அமிதசாகரர் 158
அமிர்தபதி 312
அரிச்சந்திர புராணம் 184
அரிச்சந்திர வெண்பா 2
அரிபீடிகை 175
அருங்கலச் செப்பு 298
அருங்குன்றைப்பிள்ளை சீயகங்கன் 129
அருணகிரி 342
அருணந்தி சிவம் 210
அருணிலை விசாகன் 371
அருளாளப் பெருமாள் கோயில் 66
அல்லி அரசாணிமாலை 5,6
அவ்வை 159
அவகிரிக்கோட்டை 23
அவந்தி மன் 334
அவிநயம் 182
அவிநயனார் 145
அவிநயனார் கலாவியல் 167
அவிநயனார் யாப்பு 182
அழகப்பிரான் இடைக்கரை யாழ்வார் 173
அழகிய மணவாளப் பெருமாள் 265
அறநிலை விசாகன் 371
அறநெறிச்சாரம் 191
அறிவானந்த சித்தி 216
அறுபத்து மூவர் வரலாறு 241
அனந்தராமையர் 88
அனந்தாழ்வான் 289
அனுராசமாபுரி 338
ஆச்சான் பிள்ளை 268
ஆசாரக் கோவை 88
- உரை 92
ஆசாரிய இருதயம் 287
ஆசிரிய நிகண்டு 132
ஆண்டாள் 279
ஆண்டான் 247
ஆண்டிப்புலவர் 132
ஆத்திரையன் பேராசிரியன் 147

ஆதிச்சதேவன் 373
ஆதிநாதர் கோவில் 121
ஆரிய சேகரன் 23
ஆருகதர் 51
ஆவினன்குடி - சித்தன் வாழ்வு 63
ஆழ்வார் திருநகரி 241
ஆழ்வார் பிரபந்தம் 152
ஆளவந்தார் 290
ஆளுடைய நாச்சியார் 335
ஆற்றூர் சேனாவரையன் 171
ஆற்றூர் சோமநாத சுவாமி 173
ஆறாயிரப்படி குரு பரம்பரை 235
ஆறுமுகநயினார் 289
ஆறுமுகநாவலர் 132
ஆனந்தத் தாண்டவநம்பி 186
இசை நூல் 157
இடைக்காடர் 191
இடைக்காடனார் ஊசிமுறி 159
இடைச்சங்க நூல் 185
இந்திரகாளியம் 167
இரட்டையர் 348
இரத்தினச் சுருக்கம் 25
இராசகோபால ஐயங்கார் 82
இராசகோபால பிள்ளை 174
இராசபவித்திரப் பல்லவதரையன் 145
இராசமகேந்திரன் 330
இராசராசசோழன் I 330
இராசராச சோழன் II 330
இராசராச சோழன் III 221
இராசராச சோழன் உலா 328
இராசராச நல்லூர் 203
இராசாதிராசன் II 330
இராசேந்திரன் I 330
இராசேந்திரன் II 330
இராமலிங்கத் தம்பிரான் 171
இராமாயணம் 27
இராமாயண வெண்பா 2
இராமானுச கவிராயர் 90
இராமானுசர் 245
இருபத்து நாலாயிரப்படி திருவாய்மொழி 262
இருபா இருபது 212
இரும்பல்காஞ்சி 16
இலக்கணக் கொத்து 127
இலக்கண விளக்கம் 137
இலக்கண விளக்கப் பாட்டியல் 165
இலங்காபுரித் தண்டநாயகன் 140
இலிங்க புராணம் 184
இளங்கோவடிகள் 202
இளம்பூரணர் 78
இளம்பெருமான் அடிகள் 298
இறையனார் களவியல் 75
இறையனார் - புலவர் 191
இன்னா நாற்பதுரை 88
இனியவை நாற்பதுரை 88
ஈடு 101
ஈயுண்ணி மாதவப் பெருமாள் 257
ஈழநாடு 23
உக்கிரப் பெருவழுதி 99
உண்மை விளக்கம் 200
உத்தர புராணம் 302
உத்தரமா புராணம் 188
உதயண குமாரகாவியம் 301
உபதேச காண்டம் 184
உபநிடதம் 63
உமாபதி சிவம் 64
உய்யக்கொண்டார் 223
உய்யவந்தார் 135
உலகாயதன் 212
உவமான சங்கிரகம் 25
உள்ளமுடையான் 370
உறந்தை 159
எங்களாழ்வான் 281
எட்டுத்தொகை 76
எட்டுத்தொகை உரை 76
எதிரிலாப் பெருமான் 335
எம்பார் 223
எம்பெருமானார் 276
எல்லப்ப நாவலர் 32
ஏஎ - சாமவேதம் 63
ஏணியேற்றம் 5
ஏலாதி உரை 94
ஏலாராசியம் 175
ஏழிற்கோ 159
ஏனாதி நல்லுதடன் 173

ஐங்குறு நூறு 139
ஐங்குறு நூறு பழைய உரை 80
ஐஞ்சிறு காப்பியம் 76
ஐந்திணை எழுபது 135
ஐந்திணை ஐம்பது உரை 159
ஐம்பெருங் காப்பியம் 75
ஐயடிகள் காடவர்கோன் 198
ஐயரவர்கள் 30
ஐயன் ஆரிதனார் 133
ஒக்கைகர்வலர் 45
ஒட்டக்கூத்தர் 3,4,5
ஒன்பதினாயிரப்படி
திருவாய் மொழி 252
ஓரான்வழித் திருமுடியடைவு 241
கங்கராச்சியம் 128
கங்கன் 128
கங்கைகொண்ட சோழபுரம் 334
கச்சிப்பதி மனவாசகங்
கடந்தார் 220
கச்சியப்பர் 313
கஞ்சவதைப்பரணி 352
கடகண்டு 159
கடந்தை 211
கடம்பவன புராண 188
கடிய நன்னியார் 158
கண்டன் 346
கண்டனலங்காரம் 138
கண்டியூர் 347
கணேசையர் பதிப்பு 181
கந்தப்ப தேசிகர் 342
கந்தபுராணம் 184
கந்தாடை ஆண்டான் 257
கந்தாடைத் தோழப்பர் 257
கந்தி 25
கந்திருவ நூல் 157
கப்பிஞ்சி நாடு 187
கபிலபரண நக்கீரர் 180
கபிலம் 180
கபிலர் 180
கபிலர் அந்தாதி 191
கபிலர் பாரி நட்பு 346
கம்பராமாயணம் 20
கம்பர் 38
கரிகாலன் 329
கருவூர் 91
கருவூர்த்தேவர் 191
கல்யாணம் 330
கல்லாடம் 199
கலிகன்றிதாசர் 256
கலிங்கப்போர் 177
கலியன் அருள்பாடு 272
கலித்தொகை 76
கலைக்கோட்டுத் தண்டு 169
கவிராசராசன் 362
கவிராயர் ஈசுவரசிவ உரையார் 374
கவுணியகோத்திரம் 186
கழகப் பதிப்பு 181
களந்தை 159
களப்பிரர் 292
களவழி நாற்பது 159
களவியற்காரிகை 358
கன்னிவனப்புராணம் 185
கனகசுந்தரம் பிள்ளை 142
கஜ சாத்திரம் 169
காக்கை பாடினியம் 159
காக்கை பாடினியார் 181
காசி கண்டம் 184
காசி மடத்துப் பதிப்பு 77
காஞ்சி 129
காஞ்சி உலகளந்த பெருமாள் 44
காஞ்சி காமாட்சி கோயில் 130
காஞ்சிப் புராணம் 184
காஞ்சிபுரம் 66
காந்தபுராணம் 169
கார் நாற்பது 135
கார் நாற்பது உரை 91
காரணை விழுப்பரையார் 373
காரியார்நாரியார்
பாப்பகுந்தது 195
காரைக்காலம்மையார் 19
காலிங்கர் 331
காலிங்கர் உரை 47
காலிங்கராயர் 32
காலிங்கராயன் 339
காவிதி கண்ணந்தை 173
காவிரிக்கரை செய்தான் 329
காளமேகம் 3
கானப்பேர் 195

கானப்பேர்ப் புராணம் 188
கிடாம்பி அப்புள்ளார் 281
கிருஷ்ணசூரி 268
கிருஷ்ணமாசாரி 238
கிள்ளிவளவன் 329
கிளவிக்கொத்து 73
கீர்த்தித்திரு அகவல் 192
குசேல வெண்பா 2
குடந்தை 159
குடந்தைப் புராணம் 188
குண்டலகேசி 76
குணசாகரர் 126
குணபத்திரர் 302
குணவீர பண்டிதர் 124
குமார குலோத்துங்கன் 326
குமாரமகீதரன் 333
குரக்குத்தளி 121
குருபரம்பராப் பிரபாவம் 236
குருபரம்பரை 185
குருமொழி 220
குலசேகர பாண்டியன் 23
குலசேகர பாண்டியன்
சடையவர்மன் 140
குலசேகரர் 278
குலோத்துங்கசோழச்
சாவகன் 347
குலோத்துங்க சோழன் I 129
குலோத்துங்க சோழன் II 129
குலோத்துங்க சோழன் III 130
குலோத்துங்கசோழன் உலா 328
குலோத்துங்கசோழன்
கோவை 138
குலோத்துங்கசோழன்
பிள்ளைத் தமிழ் 330
குவளாலபுர பரமேசுவரன் 129
குவளாலபுரம் 129
குறள் 138
குறள் உரை 111
குறள் விளக்கம் 56
குறுங்குடி நம்பி 12
குறுந்தொகை 76
குறுந்தொகை உரை 88
குறும்பு நாடு 121
குன்றமெறிந்தாய்
என்ற பாடல் 192
கூடல் சங்கமத்துப்பரணி 332
கூடல் சங்கமம் 330
கூடலூர் கிழார் 80
கூத்த நூல் 157
கூத்தர் 330
கூத்தராற்றுப்படை 169
கூர்ம புராணம் 169
கூரத்தாழ்வார் 123
கூழங்கைத் தம்பிரான் 132
கைந்நிலை உரை 95
கையடம் 175
கொங்கு நாடு 338
கொங்குதேர் வாழ்க்கை 191
கொங்குமண்டல சதகம் 120
கொங்குவேளிர் 159
கொப்பத்துப் பரணி 332
கொப்பம் 330
கொரியோலானஸ் 34
கொல்லம் 141
கொலை மறுத்தல் உரை 181
கொற்கை 172
கொற்றந்தை 24
கொன்றை வேந்தன் 160
கோச்செங்கணான் 329
கோபெருஞ்சோழன் 346
கோபிநாத ராவ் 121
கோயில் அந்தாதி 359
கோயில் திருப்பண்ணியர்
விருத்தம் 360
கோலார் 121
கோவல வெண்பா 2
கோவிந்த பகவத் பாலர் 228
கோவையுரை செய்த
பேராசிரியர் 68
சகலாகம பண்டிதர் 203
சகுந்தலை வெண்பா 2
சங்க இலக்கியம் 30
சங்கமன் 333
சங்கயாப்புடையார் 158
சங்கர்ஷணன் 329
சங்கர அத்வைதம் 206
சங்கர சோழன் உலா 316
சங்கரநமசிவாயர் 122
சங்கர பாடியம் 207
சங்கரர் 225

சங்கற்ப நிராகரணம் 204
சட்டைநாத வள்ளல் 71
சடகோப ராமானுசாசாரியர் 132
சண்பை - சீகாழி 218
சண்பைத் தலைவர் 211
சண்முகம் பிள்ளை 303
சத்திமுற்றப் புலவர் 362
சத்திய வாகீசர் 340
சதாசிவ சிவசாரியர் 207
சதாசிவப் பண்டாரத்தார் 338
சதாசிவ ரூபம் 72
சந்திரசேகர கவிராச பண்டிதர் 93
சந்திரன் சுவர்க்கி 3,10
சந்தான குரவர் 204
சந்தான சாரியர் புராணம் 212
சந்திரகிரி ஐயன் 286
சம்பந்தர் 96
சம்பந்தர் துதி 190
சமணமுனிவர் எண்ணாயிரவர் 97
சமுத்திரஜித் 329
சரசுவதி மகால் பதிப்பு 98
சரப புராணம் 357
சரவணப்பெருமாள் ஐயர் 68
சனகாபுரம் 120
சனகை 119
சனநாதபுரம் 120
சனற்குமர முனிவர் 202
சனிக்குரிய தலம் 19
சாங்கிய நூல் 51
சாங்கியர் 62
சாசனத் தமிழ்க்கவிசரிதம் 172
சாந்தி புராணம் 183
சாமிநாத தேசிகர் 211
சாரசமச்சயம் 188
சாருவ பௌமன் புகழேந்தி 26
சாவித்திரி வெண்பா 2
சித்தாந்த சாராவளி 208
சித்தாந்த இதழ் 208
சிதம்பரசுவாமி - போரூர் 188
சிதம்பரநாத முதலியார் 90
சிதம்பரப் பாட்டியல் 165
சிதம்பரம் 186
சிந்தாமணி 30
சிபி 329
சிம்மநந்தி 128
சிராமலை 340
சிருங்காரப் பிரகாசம் 65
சிலப்பதிகாரம் 181
சிவஞான சித்தி 209
சிவஞான சித்தி உரை 239
சிவஞான சித்தி பரபக்கம் 212
சிவஞான சுவாமி 124
சிவஞான சுவாமி சிற்றுரை 209
சிவஞான பாடியம் 209
சிவஞான போதச் சிறப்புப் பாயிரம் 217
சிவஞான போதப்பொருள் 205
சிவஞான போதம் 203
சிவநெறிப் பிரகாசம் 213
சிவப்பிரகாச உரை 207
சிவப்பிரகாச சுவாமி 225
சிவப்பிரகாசம்பிள்ளை 216
சிவப்பிரகாசர், மதுரை 207
சிவமகா புராணம் 184
சிவாக்கிர யோகி 207
சிவாகமத் தேர்ச்சியுள்ள சைவர் உரை 209
சிவானந்தையர் 142
சிலூகன் 329
சிற்றட்டகம் 139
சிற்றதிகாரம் 124
சிறிய ஆச்சான்பிள்ளை 268
சிறுகாக்கை பாடினியார் 158
சிறுகுரீ உரை 159
சிறுபஞ்சமூலம் 49
சிறுபஞ்சமூலம் உரை 93
சினேந்திர மதம் 119
சினேந்திரன் செய்த சத்தநூல் 119
சீத்தலைச் சாத்தனார் 159
சீயகங்கன் 120
சீயர் அரும்பதம் 246
சீவசம்போதனை 2
சீனாபுரம் 121
சுந்தரபாண்டியன் 331
சுந்தரமூர்த்தி பதிப்பு 181
சுந்தரர் 121

சுப்பிரமணிய தீட்சிதர் 175
சுருதப்பிரகாசிகை 267
சுவாமிநாத தேசிகர் 127
சுவாயம்புவம் 208
சுவாயாம்புவசங்கிரகம் 208
சுவேதவனப் பெருமாள் 202
சூடாமணி நிகண்டு 291
சூரன் வதைப்பரணி 352
சூளாமணி 76
செங்காட்டங் கோட்டம் 339
செஞ்சி 24
செஞ்சிக் கலம்பகம் 24
செந்தமிழ்ப் பத்திரிகை 328
செய்யுளியல் உடையார் 158
செயிற்றியம் 159
செயிற்றியன் 180
செல்லிநகர் 2
செல்வகேசவ முதலியார் 93
செவ்விருக்கை 23
சென்னகேசவலு நாயுடு 171
சேக்கிழார் 27
சேங்கனூர் 268
சேந்தமங்கலம் 374
சேய்ஞலூர் 268
சேயூர் முருகன் பிள்ளைத்தமிழ் 342
சேர சோழ பாண்டியர் 67
சேரமான்பெருமாள் 156
சேனாவரையர் 66
சைவ சித்தாந்த சாத்திரம் 200
சைவத்திருமுறை 185
சைவாகமம் 62
சோமசுந்தர தேசிகர் 91
சோமதேவசூரி 311
சோமநாத சுவாமி கோயில் 173
சோழசிங்கபுரம் 120
சோழநாடு 23
சோழ பாண்டியன் மண்டலம் 325
சோழ பாண்டியன் என்ற பட்டம் 325
சோழ மன்னர் 161
சோழேந்திர சிங்கர் 129
சௌத்திராந்திகன் 212
ஞானசித்தி 212
ஞானப்பிரகாசர் உரை 216
ஞானப்பிரகாசர் - மதுரை 212
தக்கயாகப்பரணி உரையாசிரியர் 29
தகடூர் யாத்திரை 159
தசபுராணம் 184
தஞ்சாக்கூர் 342
தஞ்சை 138
தஞ்சைவாணன் 348
தஞ்சைவாணன் கோவை 69
தண்டபாணி தேசிகர் குறள் உரை 95
தண்டலம் 182
தண்டியலங்காரம் 115
தண்டியாசிரியர் 176
தணிகைச் சந்நிதி முறை 342
தத்தாத்திரேயப் பாட்டியல் 166
தத்துவப் பிரகாசர், சீகாழி 217
தத்துவப் பிரகாசர் - திருவொற்றியூர் 212
தத்துவராய சுவாமி 225
தந்திர வாக்கியம் 159
தமிழ் நாவலர் சரிதை 4
தமிழ்நெறி விளக்கம் 133
தருக்க சங்கிரக உரை 124
தருமர் 32
தருமர் உரை 95
தனிச் செய்யுள்சிந்தாமணி 4
தனி நின்று வென்ற பெருமாள் 23
தனிப்பாடல் திரட்டு 23
தாண்டவராய சுவாமி 69
தாமத்தர் 32
தாமோதரம்பிள்ளை 151
தாயின் நல்லபெருமாள் 374
தாயுமானவர் பாடல் 216
தாரா நகர் 65
திணை மாலை நூற்றைம்பது உரை 138
திணை மொழி ஐம்பது உரை 91
தியாகாபரணன் 324
திருகடுகம் 49
திரிபுவனதேவன் 170
திரிபுவனம் 357

திருக்கயிலாய பரம்பரை 206
திருக்களிற்றுப்படி 135
திருக்காளத்தி 129
திருக்குருகைப்பிரான் 240
திருக்குறள் 20
திருக்குறள்உரை 30
திருக்குறள் நுண்பொருள் மாலை 60
திருக்கோட்டி நம்பி 369
திருக்கோட்டியூர் நம்பி 286
திருக்கோட்டியூர் ஜீயர் 286
திருக்கோவை 191
திருக்கோவையார் உண்மை 74
திருச்சிராப்பள்ளி 23
திருச்சிற்றம்பலம் 190
திருச்செந்தூர்ப்பரணி 352
திருத்தக்க தேவர் 311
திருத்துறையூர் 201
திருத்தொண்டர் புராணம் 184
திருநள்ளாறு 19
திருநாராயண புரம் 248
திருநாராயண ஐயங்கார் 93
திருநாவலூர் 303
திருநெடுந்தாண்டகம் 248
திருப்பாணாழ்வார் 271
திருப்பாதிரிப்புலியூர்த் தலபுராணம் 185
திருப்பாவை ஈராயிரப்படி 252
திருப்பாவை மூவாயிரப்படி 270
திருப்பாவை ஸ்வாபதேச விவரணம் 285
திருப்புட்குழி 276
திருப்புத்தூர்க் கல்வெட்டு 196
திருமங்கையாழ்வார் 156
திருமந்திரம் 297
திருமலையார் 95
திருமழிசையாழ்வார் 278
திருமாலை வியாக்கியானம் 246
திருமுருகாற்றுப்படை 192
திருமுருகாற்றுப்படை உரை 77
திருமுனைப்பாடிநாடு 201
திருமூலர் 198
திருமேனி இரத்தினக் கவிராயர் 68
திருவண்ணாமலைச் சாசனம் 221
திருவணைக்கரை 83
திருவரங்கம் 269
திருவல்லம் 120
திருவழுதி வளநாடு 171
திருவள்ளுவ மாலை 36
திருவள்ளுவர் 180
திருவாசகப் பதிகங்கள் 192
திருவாசகம் 219
திருவாதவூர் 191
திருவாதவூர் முனிவர் 70
திருவாதவூரடிகள் புராணம் 184
திருவாய்மொழி 20
திருவாய்மொழி பிள்ளை 223
திருவாய்மொழி வியாக்கியானங்கள் 242
திருவாரூர் 211
திருவாரூர்க் கோவை 138
திருவாலவாயுடையார் திருவிளையாடல் 186
திருவாவடுதுறையாதீனப் பழையவுரை 209
திருவானைக்கா 303
திருவிரிஞ்சை முருகன் பிள்ளைத் தமிழ் 342
திருவிளக்கம் உரை 216
திருவிளையாடற் பயகர மாலை 188
திருவிளையாடற் புராணம் 184
திருவுசாத்தான் நான்மணிமாலை 188
திருவுந்தியார் 135
திருவேங்கடம் 268
திருவையாற்றுப் புராணம் 326
திலகவதியார் 308
திவாகரம் 114
திருவெண்காட்டுத் தேவாரம் 201
திருவெண்காடர் 202
திருவெண்காடு 200
திருவெண்ணெய் நல்லூர் 200
திருவெள்ளியங்குடி 268
தில்லை 71
தில்லை அந்தாதி 360

தில்லை நம்பி 186
தில்லை மாளிகை மடம் 188
தீர்த்தங்குடி ஜீயர் 289
துருவ வெண்பா 2
துரைசாமிப் பிள்ளை 302
தெய்வச் சிலையார் 172
தென்கலை இயல் சாத்து 287
தென் பாண்டிய நாடு 172
தேவநாதாசாரி 282
தேவாரம் பாடிய மூவர் 206
தொண்டரடிப்பொடி
யாழ்வார் 279
தொண்டை மண்டலம் 3
தொண்டை மண்டல சதகம் 13
தொல்காப்பிய உரை 298
தொல்காப்பிய உரை
- பேராசிரியம் 149
தொல்காப்பிய
உரையாசிரியர் 144
தொல்காப்பியச் சூத்திரத்துக்கு
இலக்கியம் 161
தொல்காப்பியம் 65
தொல்காப்பியர் 118
தொல். செய்யுள். உரை 148
தொல். சொல். உரை 144
தொல். பொதுப்பாயிரம் 146
தோழப்பர் 257
நக்கீரதேவ நாயனார் 156
நக்கீரர் 191
நக்கீரர் அந்தாதி 192
நக்கீரனார் அங்கதம் 159
நக்கீரனார் அடிநூல் 159
நச்சர் 32
நச்சினார்க்கினியர் 77
நஞ்சீயர் 80
நடாதூரம்மாள் 281
நடுவில் திருவீதிப் பிள்ளை 270
நத்தத்தனார் 158
நம்பி அகப்பொருள் 116
நம்பி திருவிளையாடல் 186
நம்பியாண்டார் நம்பி 156
நம்பிள்ளை 270
நம்பூர் 255
நம்மாழ்வார் 239,241
நமசிவாயமுதலியார் 303
நயனப்பத்து 169
நயினாராச்சாம் பிள்ளை 270
நரிவிருத்தம் 314
நரிவெரூ உத்தலையார் 162
நல்லமன் 333
நல்வழி 327
நவநீதப் பாட்டியல் 167
நளதீர்த்தம் 19
நளவெண்பா 10
நளன் கதை 19
நளாயினி வெண்பா 2
நற்றிணை 80
நறையூர் அந்தாதி 360
நன்னடை விளக்கம் 237
நன்னூல் 116
நன்னூல் ஐந்ததிகாரம் 122
நன்னூல் என்றொரு
சாஸ்திரம் 122
நாககுமார காவியம் 300
நாகமணி முதலியார் 356
நாதமுனி 241
நாராயணசாமி முதலியார் சிகு. 43
நாராயணய்யர் 256
நாலடி 96
நாலடி உரை 111
நாலடி நானூறு 99
நாலடி விளக்கவுரை 111
நாலாயிரப் பிரபந்தம் 123
நாவலர் பதிப்பு 69
நாற்கவிராச நம்பி நூலும்
உரையும் செய்தார் 134
நான்மணிக் கடிகை 294
நான்மணிக் கடிகை உரை 88
நிகண்ட வாதி 212
நிர்வர்த்தியம் 175
நிரம்ப அழகிய தேசிகர் 216
நிகண்டன்
கலைக்கோட்டுத்தண்டன் 292
நீதிநூல்கள் 88
நீலகங்கரையன் 66
நீலகேசி 76
நுண்பொருள் மாலை 68
நுளம்பப் பாடிப் பாண்டியர் 154

நெடுநல் வாடை 49
நெய்த்தானம், திரு 12
நெற்குன்றவாணர் 199
நேமிநாதம் 87,120
நேமிநாதர் 148
நைஷதம் 17
பகவத்கீதை 266
பகவத்கீதைஉரை 229
பகவத்கீதை வெண்பா 233
பஞ்ச பாண்டவர் வனவாசம் 5
பட் என்ற சாஸ்திரி 208
பட்டர் 254,260
பட்டனார் 226
பட்டாசாரியன் 212
பட்டினத்தார் 194
பட்டினப்பாலை 329
படிக்காசுப் புலவர் 24
பண்டாரப் பாட்டியல், 166
பத்துப்பாட்டு 139
பத்துப்பாட்டு உரை 75
பதிற்றுப்பத்து 76
பதிற்றுப்பத்து அந்தாதி 85
பதிற்றுப்பத்து உரை 85
பதினெண்கீழ்க்கணக்கு 76
பதினெண் கீழ்க்கணக்கு உரை 57
பதினென் கீர்க்கணக்கு
உரைகளின் காலம் 89
பதினொராந் திருமுறை 191
பதுமனார் 112
பதுமனார் உரை 98
பதுமாசாரியர் 99
பயோதப்பத்து 169
பரகாலதாசர் 270
பரகாலர் 287
பரஞ்சோதி 188
பரஞ்சோதி
திருவிளையாடல் 186
பரஞ்சோதி முனிவர் 202
பரணர் பாட்டியல் 165
பரமார்த்த தரிசனம் 226
பராக்கிரம பாண்டியன்,
தென்காசி 26
பராசரப்பட்டர் 281
பராந்தக நல்லூர் 173
பராந்தகன் I 330
பரிதியார் 31
பரிதியார் உரை 75
பரிப்பெருமாள் 31
பரிப்பொருமாள் உரை 47
பரிபாடல் 76
பரிபாடல் உரை 76
பரிமேலழகர் 31,66
பரிமேலழகர் பரிபாடலுரை 76
பரிமேலழகிய பெருமாள்
தாசர் 66
பருப்பதம் 159
பல்காப்பியம் 158
பல்காயம் 162
பல்காயனார் 158
பல்லவராயன் பேட்டைக்
கல்வெட்டு 335
பவணந்தி முனிவர் 117
பவணந்தி பட்டாரர் 119
பவளக்கொடி மாலை 5
பவானந்தம் பிள்ளை 132
பழநடை விளக்கம் 236
பழமொழி நானூறு 88
பழமொழி நானூறு உரை 93
பழையதிருவிளையால் 2
பழையனூர் நீலி 24
பன்னிரு திருமுறை 71
பன்னிரு படலம் 158
பன்னிரு பாட்டியல் 133
பன்னீராயிரப்படி
குரு பரம்பரை 237
பனம்பாரம் 126
பனையூர் 187
பாஞ்சராத்திரி 212
பாட்டியல் மரபு ஒரு நூல் 167
பாடலனார் 126
பாண்டிக்கோவை 169
பாண்டித்துரைத் தேவர் 76
பாண்டி நாடு 23
பாண்டிப்பெருமாள் விருத்தி 209
பாண்டி மண்டல சதகம் 13
பாண்டியர் வரலாறு 142
பாணராற்றுப் படை 169

பாம்பணைப்பள்ளி சேவை
ஏட்டில் படம் 285
பாரதம் 27
பாரதம் தமிழ்ப்படுத்தியவர் 371
பாரத வெண்பா 20
பால் வண்ண தேவனான
வில்லவ தரையன் 83
பாலசுப்பிரமணிய
முதலியார் 207
பாவைப்பாட்டு 160
பாற்கரியன் 212
பிங்கலம் 128
பிரபாகரன் 212
பிரமதந்திர ஸ்வதந்திர சீயர் 238
பிறமோத்தர காண்டம் 184
பிரயோக விவேகம் 119
பிரஸ்தானத்திரயம் 227
பிராப்பியம் 175
பிள்ளையுறங்கா வில்லிதாசர் 279
பிள்ளை லோகஞ்சீயர் 123
பிள்ளைலோகசாரியர் 265
பின்பழகிய பெருமாள் சீயர் 257
பீலிவளை 331
புகழேந்தி 1
புட்பதந்தர் 303
புத்ததேவர் பல் 141
புராண சாகரம் 183
புலந்திரன் களவு மாலை 5
புலவர் புராணம் 8
புலவராற்றுப்படை 169
புளிங்குடி 135
புறத்திரட்டு 183
புறநானூறு 76
புறப்பொருள் வெண்பா
மாலை 52
பூதத்தார் அவையடக்கு 160
பூத புராணம் 159
பூர்ணதேவர் 302
பூழிநாடு 172
பூஜாஸ்தவம் 208
பெண்ணாகடம் 210
பெரிய திருமுடி யடைவு 241
பெரிய திருமொழித் தனியன் 123
பெரிய நம்பி 223
பெரிய பட்டர் 248
பெரிய புராணம் 27
பெரியவாச்சான் பிள்ளை 257
பெரியாழ்வார் 279
பெருந்தேவனார் 163
பெருந்தேவனார் பாரதம் 159
பெருநற்கிள்ளி 229
பெரும்பற்றப் புலியூர் 190
பெரும்பற்றப் புலியூர் நம்பி 2,186
பெரும்பற்றப் புலியூர்
நம்பி திருவிளையாடல் 185
பெருமுத்தரையர் 96
பேராசிரியர் 68
பேராசிரியர் ஐவர் 152
பேராசிரியர் திருக்கோவை
உரை 68
பேராசிரியர் - தொல்காப்பிய
உரை 150
பேராசிரியர் - நீர்மலிந்தவார்
சடையோன் பேர் மகிழ்ந்தவர் 146
பேராசிரியர் நேமிநாதர் 146
பேரானந்த சித்தி 216
பேரூர் கிழான் 180
பொத்தப்பிச்சோழன் 130
பொதிய முனி 226
பொய்கையார் 159
பொய்யா மொழி 138
பொய்யாமொழி மங்கலம் 339
பொருநராற்றுப்படை 169
பொருளதிகாரம் 191
பொல்லாப்பிள்ளையார் 203
பொன் விளைந்த களத்தூர் 3
பொன்னம்பலசாமி 229
பொன்னுசாமித் தேவர் 69
போசராசன் 65
மகாபுராணம் 301
மகா வமிசம் 23
மகேந்திர வர்மன் 199
மங்கையர்க்கரசியார் 308
மச்ச புராணம் 184
மண்டல புருடர் 291
மணக்கால் நம்பி 223
மணக்குடவர் 31
மணவாள மாமுனி 236

மணிமேகலை 76
மதிதுங்கன் 23
மதிவரர் 112
மதுரகவி 279
மதுரேசர் 325
மதுரை 140
மதுரை கூடல் ஆலவாய் 190
மதுரை கோயிலொழுகு 197
மதுரைத் தமிழ்ச்சங்கம் 144
மதுரைத் தமிழ்ச் சிற்றம்பலம் 190
மதுரைத் திருப்பணிமாலை 197
மதுரைப் பேராலவாயார் 191
மயிலை நாதர் 125
மயேச்சுரர் 148
மர்ரே கம்பெனிப் பதிப்பு 300
மருங்காபுரி சமீன் 187
மல்லிசேனர் 302
மழவைஎழுபது 360
மள்ளுவநாடு 10,22
மறைஞான சம்பந்தர் 211
மனவாசகங் கடந்தார் 200
மனுநீதிச் சோழன் 329
மனு மதலிய அறநூல் 50
மாணிக்கவாசகர் 191
மாத்தியமிரர் 212
மாத்தூர் 203
மாந்தாதா 229
மாந்தைக் கொங்கு ஏனாதி 173
மாபுராணம் 159
மாயாவாதி 212
மார்க்கோ போலோ 141
மாவிலங்கைச் சனநாதபுரம் 121
மாறோக்கத்து நப்பசலை 172
மாறோக்கம் - தென் பாண்டிநாடு 172
மிழலைக் கூற்றம் 171
மின்னொளியாள் குறம் 5
மீனெறி தூண்டில் 151
முசுகுந்தன் 329
முசிறி 23
முட்டை 342
முடித்தலை கொண்ட சோழபுரம் 325
முத்தமிழ் 28
முத்துசாமிக் கோனார் 122
முத்தொள்ளாயிரம் 159
முதலாழ்வார் 153
முதுமொழிக் காஞ்சியுரை 88
முப்பத்தாறாயிரப்படி 265
மும்மையால் உலகாண்ட மூர்த்தி 195
முரணை நகர் 3
முருகாற்றுப்படை 169
முனிவாகன போகம் 272
முனைப்பாடி 297
முனைப்பாடியார் 293
மூதுரை 159
மூர்த்தி நாயனார் 195
மூவடி முப்பது 159
மூவாயிரப்படி 236
மெய்கண்ட சாத்திரம் 204
மெய்கண்ட தேவப்புத்தேரி 203
மெண்கண்டார் 71
மெண்கண்டீசுரமுடையார் 221
மேரு மந்தர புராணம் 309
மேல்பாடி 130
மைசூர் 229
மோதிரப்பாட்டு 160
யசஸ்திலக சம்பு 302
யசோதர சரிதம் 302
யதீந்திரப் பிரவணப் பிரபாவம் 236
யமுனைத் துறைவர் 279
யாப்பருங்கலக் காரிகை 116
யாப்பருங்கலம் 116
யாப்பருங்கல விருத்தி 29
யாமளேந்திரர் 166
யானைத் தொழில் 169
யோக நூல் 51
யோகாசாரன் 212
ரங்காசாரி 238
ராகவையங்கார், ரா. 76
ரௌரவாகமம் 207
லோகசாரியர் 258
வங்கமணி 334
வங்கிபுரத்து நம்பி 246
வச்சணந்தி 164
வச்சணந்தி மாலை 116

வச்சணந்தி மாலை
உரையாசிரியர் 163
வச்சணந்தி முனிவர் 164
வஞ்சி 91
வஞ்சிப் பாட்டு 160
வடக்குத் திருவீதிப்பிள்ளை 257
வடிவேற் கிள்ளி 331
வடுக நம்பி 289
வடுக நாடு 172
வண்துவரைப் பெருமாள் 66
வணங்காமுடிப் பாண்டியன் 344
வயிரபுரம் 339
வர்த்தமான மகாவீரர் 291
வரகுணன் 194
வரதகுரு 281
வரத ராசர் 255
வரையறுத்த பாட்டியல் 166
வல்லம் 96
வல்லமன் 153
வள்ளிமலை 119
வள்ளுவக் கடவுள் 37
வள்ளுவப்பயன் 159
வள்ளுவப் பாடிநாடு 23
வளையாபதி 76
வாக்கிய தீபம் 175
வாகீசமடம் 194
வாகீசமுனி 199
வாதவூரடிகள் வரலாறு 193
வாதிகேசரி 233
வாதிராசன் 302
வாமன முனி 76
வார்த்தாமாலை 280
விக்கிரம சோழன் 4
விக்கிரம சோழன் உலா 254
விக்கிரம பாண்டியன் 140
விசயகண்ட கோபாலன் 66
விசயாலய சோழன் 225
விசாகப் பெருமாளையர் 171
விநாயக முனிவர் 188
விநாயர் வணக்கம் 229
விநோதரச மஞ்சரி 3,7
வியாகரணம் 124
வில்லவதரையன் 83
வில்லி பாரதம் 27
விவரண சதகம் 283
விவேக சிந்தாமணி 42
விளக்கத்தனார் கூத்து 160
வீரபாண்டியன் 140
வீரராசேந்திரன் 332
வீராசாமிச் செட்டியார்
- அட்டாவதானம் 3
வீராந்தப் பல்லவதரையர் 372
வீரைத்தலைவன் பரவமய
கோளரி 185
வெண்காடமுனி 188
வெண்ணாவலுடையார்
கோன் 303
வெண்பாப்பாட்டியல் 170
வெள்ளிப்பாடல் 188
வெள்ளியம் பலவாணத்
தம்பிரான் 189
வேங்கடராமையங்கார் 302
வேதகிரி முதலியார் 132
வேதாந்த இலக்கியம் 225
வேதாந்த தேசிகர் 236
வேதாந்தி 268
வேதராணிய புராணம் 188
வேம்பத்தூரார்
திருவிளையாடல் 186
வேலப்பப் பண்டாரம் 212
வைசேடிகர் 51
வைத்தியநாத தேசிகர் 127
வைத்தியலிங்கம் பிள்ளை
பதிப்பு 142
வைபாடிகன் 212
வையாபுரிப் பிள்ளை 30
ஹர்ஷர் 17
ஜினசேனர் 302
ஸத்ஸம்பிரதாயக்
குருபரம்பரை 237
ஸ்ரீ பட்டனார் 267
ஸ்ரீ புராணம் 185
ஸ்ரீ ஸூக்தி சாகரம் 261

❖ ❖ ❖

மேற்கோள் செய்யுள் முதற்குறிப்பகராதி

அகத்தியன்	2	ஆணவம் பிண்டி	301
அஞ்செழுத்தும்	300	ஆணவம்போம்	161
அட்டைகிளி	253	ஆணிப்பொன்னார்	192
அடியார்க்கு	106	ஆயிரத்து	247
அண்டரும்	53	ஆரண நூல்	229
அத்தகு செல்வ	285	ஆராதஅருள	216
அத்திகிரி	230	ஆவேறில்	267
அந்தநாள்	56	ஆற்குழையோ	19
அந்தப்புரமும்	47	ஆறான் அந்தோ	144
அந்தமிலா	172	ஆன்றோர்	83
அப்பிலே	35	ஆனதன்னிய	53,58
அம்பொன் அர	236	இச்சை நடத்தி	197
அரியயனுங்	317	இட்டமுடன்	296
அரியதோர்	284	இப்படி உமாபதி	144
அரியயாக்கை	202	இப்பிறப்பே	108
அருகன்	250	இயவனராசன்	269
அலைகடல்	75	இருப்புநெஞ்ச	287
அவவேடம்	324	இருபதின்	57
அறமலது	248	இருபாஇருப	156
அறியார்களும்	199	இருளார்ந்த	245
அறிவெனப்படு	258	இல்லத்திருந்து	317
அன்புநிறை	190	இல்லாதன	176
அன்போடழகிய	233	இறை ஞானத்தால்	198
அன்றலர்ந்த	164	இன்றொன்றான்	238
அன்னம்	253	இன்னம் பலர்	11
அனாதியில் நீ	112	ஈசன் குறைவற	99
ஆக்குமாறு	15	ஈசன் பசுவாகி	32
ஆக்குவதேது	248	ஈட்டலும்	255
ஆகம்மிக உருக	324	ஈதல் அறம்	299
ஆகமங்கள்	170	உச்சிதமாம்	48
ஆகமசீலரை	145	உத்தம குண	203
ஆங்காகு மெல்லை	55	உத்தம சீல	77
ஆங்காரமுள்	324	உதித்த மாமதி	27
ஆசுகவியால்	25	உந்திகளிறே	109
ஆண்ட குரு	137	உருமிடிப்பு	24

உருவொடு 57
உரைத்த சக 327
உரைதரும் 194
உற்ற ஆக்கை 293
உன்னை ஒழிந்து 111
எட்டுத்திசை 314
எண்ணரிய 33
எண்ணிலாப் 208
எண்ணும் அருள் 153
எண்ணுமாகடல் 3
எது சமயம் 158
எந்தைமன் 238
எப்பொருள்வந் 153
எம்பந்தபாச 175
எம்பால் வந்தீர் 19
எவரெவர்கள் 323
எவன் ஆலவாய் 87
எறிக்கும் 24
என்செயலாவது 319
என்ற தாவர 287
ஏழ்பெருங்கடல் 10
ஐந்தியற் 57
ஐந்து பாவுடை 3
ஐயமிடுமின் 297
ஒட்டுடன் 322
ஒடுவிழுந்து 310
ஒருகாவி 35
ஒருவசன 216
ஒலித்திரை 87
ஒன்றாகக்காண் 297,206
ஒன்றென்றிரு 313
ஓரறிவாதி 108
ஓராறுபேத 9
ஓரேனந்தனை 12
ககரம்பிறந்த 365
கண்டம் கரிய 310
கண்ணனடி 223
கண்ணுதலும் 151
கண்ணை நுதலில் 99
கந்த நம 55
கருப்படை 192
கரைபெற்ற 82
கலியுக வியா 5
கலைமதி 268
களங்கமில் 184
களிமடிமானி 253
கற்றவன் 108
கனல் அழல் 71
கனியருந்த 315
காரைப் பழித்த 264
காலம் நியதி 197
காற்றால் அலை 24
காவிசேர் 202
குடக்கினில் 270
குருவுருவும் 189
குன்றும் வன 23
கூவராயன் 35
கேட்டவரம் 36
கைம்மாறு 168
கொங்கர்குல 3
கொன்றையந் 143
கோயிலாவது 291
கோவல் சூழ் 4
சகசமலம் 198
சருவஞானோத் 207
சாணர்க்கு 24
சாத்திரங்கள் 290
சாத்திரம் பல 290
சாற்றரிய 21
சிவமாயை 198
சிவவாக்கிய 288
சீரார் கயிலை 177
சீராரும் திரு 117
சுடப்படுவார் 310
சுயம்பிரகாச 207
சூழுதல் வேண் 44
செங்கதிர் 72
செப்பறைப்பதி 133
செம்முகமான 269
செய்யும் வகை 194
சென்றணையில் 99
சென்றிவன் 103
சொட்டை மண 234
சொல்லிய சொல் 264
சொல்லினும் 314
சொற்கோவும் 170
சொன்மழை 4
சோராதெனை 172

தங்கமும் மணி	18
தடந்திசை	265
தண்தமிழ்	81
தத்துவப்ர	114
தருவசன	206
தன்னை அறிவி	158
தன்னை உணர்	167
தன்னை நேரிலா	55
தன்னை யான்	274
தாணுவினோடு	266
தாரகாயண	3
தாவாரமில்லை	275
திருக்கிளரும்	118
திருத்தகுமுனி	84
திருநந்தி	132
திருமாலும்	76
திருமா மகுடன்	228
திருவுமாய்	293
துய்ய முத்தமிழ்	180
துருவாசன்	160
தூயஞானம்	86
தேங்குபுகழ்	21
தேசுமிகும்	100
தேவர் முனி	237
தேவனே	323
தேவுக்கரசு	266
தேவேந்திரமாமுனி	251
தேன்பொழியும்	23
தொல்காப்பிய	273
தொன்மைய	110
தோடுகூற்று	191
தோத்திரமும்	168
நகுதாமரை	268
நட்டகல்லை	283
நண்பான	314
நடுங்காமல்	204
நந்திசனற்	160
நல்லன	301
நல்லார்	299
நல்லோர்கள்	248
நவ்விரண்டு	289
நனவுதனில்	197
நாட்டம் புதை	268
நாடாதுநாடி	264
நாணென்றால்	33
நாதர்முடி	275
நாலுவகை	173
நானிலமும்	224
நிலையறிந்து	315
நீங்காத	145
நீடாழி	16
நீளத்திரிந்து	172
பச்சைமால்	81
பட்டினத்து	322
பண்ணை சூழ்	2
பந்தமறுத்த	165
பரவையின்நற்	257
பலகலை ஆக	110
பலகலைதேர்	73
பலவிதம்	194
பலவுயிரும்	199
பழவினைகள்	238
பழுத்துச்	29
பாசம் சிவனை	171
பாசமைந்தின்	199
பாக்கியத்தைக்	315
பாடுவார்	273
பாதகங்கள்	154
பார்க்கப்போம்	158
பார்க்கிற்	175
பார்கொண்ட	69
பார்த்திடவே	278
பாரதத்தே	234
பாரத்தொல்	83
பார்திகழ	97
பிங்கலம்	72
பிள்ளைபேய்	252
பிறந்த தாவ	286
பிறையார் நறு	269
புதுமயில்	46
புராதனமான	36
புல்லையாதி	286
புறம்பேயும்	203
பூரணமாலை	315
பெண்ணை வளம்	3
பெற்றான்	11
பேசா எழுத்	300
பேய்போல் இட்ட	314

பேய்போல்பெண்	324	மூன்று மண்ட	291
பைந்தமிழின்	5	மெய்ந் நூல்	250
பொங்குதமிழ்	52	மெய்யுணர்	140
பொங்கும்பவ	144	மேவருஞானா	9
பொருஞ்சுர	46	மேவுருவ	184
பொருப்பிலே	16	மொழிபாஞ்ச	210
பொருளாசை	255	யோகாம்பெரிய	34
போர்மண்டலம்	228	வஞ்சப்பல	224
போத முறு	47	வடிவந்தானும்	309
போயின	77	வந்த அனு	114
போற்றிப்பஃ	112	வந்தளித்த	181
மதிபாய்	76	வருந்தும்	315
மதுரமொழி	302	வந்தனை	75
மந்ததரம்	173	வாதமான	294
மந்திரப்பேய்	172	வாதுற்ற	309
மருங்குற்று	28	வாய்ந்த நூல்	120
மருவிய வினை	249	வாவியெல்லாம்	310
மருவு புலவ	52	வாழ்நிலை	326
மற்றதனில்	124	வாழி இரா	224
மறமே புரிந்து	244	வாழியுலகா	229
மறுத் தோன்ற	31	வானது நாண	269
மறைகளின்	56	வானவர்	203
மறையினால்	55	விண்ணிலுறை	12
மன்னியநிக	73	விண்தின்ற	25
மன்னுதிரு	22	வித்தகன்	226
மன்னுயிரை	324	விதித்திடு	86
மன நினைவில்	157	விதியினால்	248
மனமது	104	வியாத்தி	199
மாங்காய்	271	விரவும் உமா	124
மாதா பிதா	35	விரிஞ்சற்குத்	27
மாயனருள்	234	வில்லார்	269
மாயைபகுதி	198	வில்லாலடித்த	317
மிக்க இறை	228	வெள்ளைப்பரி	222
மிகும்சுரபி	102	வேதப்பொருளை	234
முகிடரும்	59	வேதம்மொழி	272
முத்தர்அறு	137	வேதமடி	12
முத்திக்கு	298	வேதமொடு	48
முந்தித்தவம்	309	வேயீன்ற	35
முந்திய	57	வைத்தமலம்	193
முற்பட்ட	52	வையகமெண்	237
முன்னுமா	7	மோக்ஷமார்க	243
மூடர் முன்னே	20	ஸ்ரீராமானுஜதயா	224
மூலமல	198		

❖ ❖ ❖

பொருள் அகராதி

அகத்தியர் தேவாரத் திரட்டுதொகுத்தது 113
அகம்பிரமம் என்பவர்பால் நண்ணாதே 112
அகரத்தின் தன்மை 80
அஞ்செழுத்து 291
அட்ட மாசித்தி 276
அட்டாங்கயோகம் 279
அட்டை முதலியவற்றின் இயல்பு 254
அரசாங்கத் தொன்னூல் நிலையம் 62
அவத்தை ஐந்துக்குரிய கருவிகள் 197
அளவை இலக்கண அறிவு 161
அளவைக்குப் பிரமாண நூல்கள் 114
அனுப்ரேக்ஷை பன்னிரண்டு 250
ஆசனங்களின் விளக்கம் 159
ஆசிரமம் நான்கின் எடுத்துக்காட்டு 160
ஆற்றுப்படைப் பிரபந்தம் 261
ஆன்மா மூவகை 57
இரசவாத வித்தை 277
இராமநாம செபம் 289
இராமானுச சித்தாந்தம் 219
இலக்கண நூல்கள் 60
உந்தி களிறு என்ற பாடல் 101
உயிர் மூவகை 54
உரை நூல்கள் 78
உலக்கைக் கொழுந்து 232
ஐக்கியவாத சைவம் 91
ஐந்தொழில் 57
ஐம்பெருங்காப்பியம் என்ற வழக்கு 81
ஒப்பாரி 315
கஞ்சனூர்க் கிழவி வரலாறு 304
கலம்பக உறுப்புக்கள் 26
காதற்ற ஊசி 306
காவிய இலக்கியம் 38
குறட்பா நூல்கள் 298
கூடுவிட்டுக் கூடுபாய்தல் 280
கொடியேறத் தடை 107
கொலை மறுத்தல் 249
சண்பைத் தலைவர் 160
சத்தி ஐவகை 57
சத்திநிபாத வகை 103
சத்தியோ நிர்வாணதீட்சை 106
சந்தான குரவர் 88
சமயகுரவர் 160
சமயாசாரியர் நால்வர் 285
சமவசரண வருணனை 257
சரணாகதி தத்துவம் 221,243
சரியை கிரியை யோகம் ஞானம் 291
சாத்திரச் சழக்கர் 290
சாதாக்கிய உரு ஐந்து 55
சாதாக்கியம் 57
சித்தர் பாடல் 275
சித்தாந்த சாத்திரங்கள் யாவை 101,102
சிவசமவாதி கூற்று 166
சிவபிரான் கொடுத்த சீட்டு 106
சிவபிரான் தன்மை 57

சிவவாக்கியர் இருவர் 283
சிற்றம்பலநாடி பரம்பரை 141,147
சீகாழி சிவராசதானி 150
சீவசம்போதனை கூறும்
கதைகள் 250
சீவன் முத்தர் நிலை 189
சைவ இலக்கியம் 88
சைவசித்தாந்தக் கருத்து 54
சைவ சித்தாந்தம் - வேதாந்தத்
தெளிவு 111
சைவாதீனங்களின் தோற்றம் 89
சைன நூல்கள் 239
சொல்லாட்சிகள் 27
- அஞ்சுவண்ணம் 270
-அவ்வை 295
-உத்தரம் 286
-கப்பல் 27
-குலாமர் 291
-சத்திநிபாதம் 103
-சலாம் 75
-சித்தர் 276
-சும்மா 167
-தம்பிரான் 169
-துரை 27
-தேசிகன் 221
-நிகண்டு 72
-பண்டார சந்நிதி 147
-பண்டாரம் 147
-பயல் 27
-பழுதை கட்டி 29
-பிராசாதம் 182
-விரதம் 255
சோபான முறை 54
தசக்கிரமம் 183
தசகாரியம் 147,154
தமிழில் ஆகமம் - திருமந்திரம் 170
தமிழில் சாத்திரம்
- சிவஞானபோதம் 198
தமிழில் வேதம்
- காரைக்காலம்மை-
தேவாரம் முதலியன 170
திருநீறிட்டு அழித்தல் 138,178
திருமால் வழிபாடு 211
தென்கலை சித்தாந்தம் 212
தொகை வகை விரி 53
தொண்ணூற்றாறு பிரபந்தம் 67
நமஎன்று போற்றுதல் 55
நவசக்திகள் 55
நவவித சம்பந்தம் 229
நாடோடிப் பாடல் 262
நால்வர் நெறி 54
நிகண்டு நூல்கள் 71,73
நெல்லின் முளைதவிடுமி 198
பஞ்சமல தசகாரியம் 199
பஞ்சாக்கர தரிசனம் 289
பட்டகட்டையிற் பகற்
குருடன் 96
பட்டினத்தார் பாடலின்
பொருள் 316
பட்டினத்தார் பாடிய
தலங்கள் 316
பதினெண்சித்தர் 278
பம்பையாறு மாறிச் சென்றது 19
பவ்விய ஜீவன் 267
பாட்டியல் நூல்கள் 68
பாதிரி பன்னிருமலர் பூத்தது 274
பிரபந்த இலக்கியம் 261
பிராணாயாம வகை 259
புராண இலக்கியம் 38
பொதிகையும்
அகத்தியரும் 186,242
மண்தின்ற பாணம் 25
மணிப்பிரவாளம் 39
மர்க்கட நியாயம் 222
மரணம் தவிர்க்க முடியாதது 258
மரபு விளக்கம் 81
மாணாக்கர் தன்மை 253
மாதரைப் பழித்தல் 324
மாயா வாதம் 113
மார்ஜால நியாயம் 222
முக்கோற் பகவரை வினாதல் 31
முகம்மதியர் படையெடுப்பு 27,75

முப்பதவதரம் 159
முப்பொருள்கள் 54
முருக வழிபாடு 211
முள்ளிச் செடிக்குமுத்தி 107
மெய்கண்ட சாத்திரங்களின்
காலமுறை 291
மெய்கண்ட பரம்பரை 88
மெய்ப்பொருள் ஐந்து 184
மோதக நைவேத்தியம் 303
யோகாசன வகை 159
ரேசக பூரக கும்பகம் 277
வடகலை வைணவம் 212
வழக்கு மூன்று 82
விநாயகர் அகவலின் கருத்து 301
விநாயகர் அவ்வைக்கு
அருள் செய்தது 301
விநாயகர் ஆலயம்
வெளிப்பட்டது 22
வில்லிபுத்தூரார் காதறுத்தல் 9
வில்லிபுத்தூரார் தாய வழக்கு 6
வீரசைவ சமயத் தொடக்கம் 259
வெள்ளைவேட்டி 93
வேதாந்த நூல் நடை 209
வேப்பெண்ணெய்
படைத்த வரலாறு 136
வைணவ நூல்கள் 211
வைத்திய நூல் 282

❖ ❖ ❖

சிறப்புப் பெயர் அகராதி

அகச்சந்தான குரவர் 125
அகச்சந்தானம் 94
அகச் சமயம் 113
அகத்திணை - நூல் 63
அகத்தியப்பட்டர் பாரதம் 4
அகத்தியர் 80
அகத்தியர் திருவுள்ளக்கிடை 192
அகத்தியர் தேவாரத் திரட்டு 113
அகத்தியர் பாட்டியல் 66
அகத்தியர் வழிபாட்டியல் மரபு 67
அகநானூறு 296
அகப்பேய்ச் சித்தர் 278
அகப்பொருள் விளக்கம் 65
அகோர சிவாசாரியர் 124
அங்கமாலை, திரு 261
அச்சுவினி தேவதைகள் 18
அஞ்சுவண்ணத்தவன் 270
அட்சோப்பிய முனிவர் 216
அட்டாதச புராணம் 38
அட்டாதச ரகசியங்கள் 227
அடங்கன் முறை 113
அடியார்க்கு நல்லார் 76
அடைக்கலப் பத்து 222
அண்ணன் - உடையவர் மருமான் 236
அண்ணாமலை 2,11
அணியியல் - பாட்டியல் நூல் 68
அத்திகிரி மகாத்மியம் 222
அத்தியூர்க் கோவை 249
அதிகமான் 296
அதிகரண சாராவலி 215
அதிகன் சீவலவன் 64
அதிகார சங்கிரகம் 222
அதிகை 11
அந்தகக் கவி வீரராகவர் 46,51
அப்பர் 54,81
அப்பா சாஸ்திரி, வீடூர் 247
அப்புள்ளார் 213
அபயப் பிரதராசர் 232
அபிராமி அந்தாதி 34
அம்பர் 71
அம்பலநாதத் தம்பிரான், காவை 91
அம்பலவாண நாவலர் 109
அம்பிகாபதி கோவை 266
அம்மி - வடக்குத் திருவீதிப் பிள்ளையின் தாய் 230
அம்ருதாஸ்வாதினி 222
அமலனாதிபிரான் வியாக்கியானம் 219
அமிர்தரஞ்சனி 222
அமுதவாயர் 86
அயக்கிரீவ தோத்திரம் 213
அயக்கிரீவ மந்திரம் 213
அயக்கிரீவர் 216
அர்ச்சிராதி 229
அர்த்தபஞ்சகம் 222
அரங்கநாத கவிராயர் பாரதம் 5
அரங்கநாத முதலியார், பூண்டி 34
அருகபரமேசுவரன் 251
அருங்கலச் செப்பு 24,55
அருட்பா 188
அருட்புலம்பல் 323
அருணகிரிநாதர் 2,11,14,36,53,59,75
அருணந்தி சிவாசாரியர் 89,94
அருணை (அண்ணாமலை) 32
அருவந்தை 71
அருள் நமசிவாயர் 90,97

அருளிச் செயல் ரகசியம் 229
அரையர் கோவை 63
அவ்வை 295
அவ்வை கதை 298
அவ்வை குறள் 296,298
அவிநயம் 80
அவிநயனார் கலாவியல் 68
அவிரோதிநாதர் 242
அவிரோதியாழ்வார் 242
அழகிய கூத்தர் 133
அழகிய சிற்றம்பல தேசிகர் 340
அழகிய மணவாளப் பெருமாள்
நாயனார் 212
அழகுணிச் சித்தர் 279
அறநெறிச்சாரம் 24,55
அறிவானந்த சித்தியார் 146
அனந்த சூரி 212
அனந்தன் - ஒரு புலவன் 7
அனபாயச் சோழர் 97
அனவரத விநாயகம் பிள்ளை 101
அனாதிநாதர் 278
அனுபூதி விளக்கம் 141
அனுராதபுரம் 327
ஆகார நியமம் 219
ஆங்கூர் 21
ஆசாரிய ஹிருதயம் 231
ஆசிரிய நிகண்டு 73
ஆடுதுறை 17
ஆண்டாள் 216
ஆண்டான் பிள்ளை 6
ஆண்டியப்பப்புலவர் 73
ஆத்திசூடி 188
ஆத்திசூடித் திறவுகோல் 188
ஆதிஉலா 22
ஆதிநாதர் 278
ஆதிநாதர் பிள்ளைத் தமிழ் 239
ஆதிபகவன் கதை 295
ஆமாத்தூர் 18
ஆமாத்தூர்க் கலம்பகம் 18,26
ஆரூர் 32
ஆரூர்ப் புராணம், திரு 93
ஆலந்துறை 17
ஆவுடையப்பர் 91
ஆறுமுக நாவலர் 188
ஆன்மலிங்க மாலை 93
ஆனைக்கா, திரு 25
இடைக்காட்டுச் சித்தர் 278
இந்திர காளியம் 68
இந்திர காளிய மரபு 67
இந்திர காளியார் 68
இம்முடிக் காங்கேயர் 76
இம்முடிச் சோழன் 76
இரங்கல் - மூன்று. செல் காலம்
நிகழ் காலம், எதிர்காலம் 141
இரட்டைப் புலவர் 1,14,17
இரணியவன்மன் 116
இராச நாராயணச்
சம்புவராயன் 14,23
இராசபவித்திரப்
பல்லவதரையன் 80
இராசராச சோழன் II 52,64
இராசேந்திர சிங்கநல்லூர் 263
இராம காதைத் திருப்புகழ் 8
இராமதேவர் 280
இராமலிங்க சுவாமி 153
இராமலிங்கத் தம்பிரான்' 71
இராமலிங்கையர்,
யாழ்ப்பாணம் 327
இராமாயணம் 59
இராமானுச பாடியம் 234
இராமானுசர் 212
இருசப்பன் 247
இருபா இருபது 90
இலக்கண கொத்து 133
இலக்கண விளக்கம் 262
இளங்காரி குடி 208
இளஞ்சூரியர் 17
இளம்பூரணர் 78
இறையனார் அகப்பொருள்
விளக்கம் 61
இறையனார் களவியல் 61
இறைவனூற் பயன் 299
இன்னிசைமாலை 63
இன்னிலை 282
ஈசான சிவன் துகளறு போத
உரை 141
ஈழமடிப்படுத்த
தாடையாழ்வார் 249

உஞ்சேனை மாகாளம் 309
உடற்கூற்று வண்ணம் 323
உண்மை நெறி விளக்கம் 90,113
உண்மை விளக்கம் 89,102
உத்தரகோச மங்கைப் புராணம் 93
உதயன குமார காவியம் 239
'உந்தி களிறு' 88
உப்பை 295
உபதேச காண்டம் 39,59
உபதேச ரத்தின மாலை 233
உபய வேதாந்தசாரியர் 221
உபாகமம் 186
உமாபதி சிவாசாரியர் 88,89,94,119
உமாபதி சிவாசாரியர் நூல்கள் 109
உமாபதி சிவாசாரிய விசயம் 113
உரிச்சொல் கிளவி 72
உரிச்சொல் நிகண்டு 60,71
உரிச்சொற்பனுவல் 72,75
உருப சொருப அகவல் 183
உரைநடை நூல் 145
உரோம முனி 278
உரோம ரிஷி 280
உலகளந்த சோழ நல்லூர் 263
உலகாயதம் 285
உலாப்புறம், திரு. 86
உறுவை 295
எட்டுத் தொகை 82
எண்பெருந்தொகை 81
எழுகூற்றிருக்கை 261
ஏகாம்பரநாதர் உலா 21
ஏகாம்பரநாதர் வண்ணம் 31
ஏனாதிச் சித்தர் 279
ஐங்குறு நூறு 62
ஐஞ்சிறு காப்பியம் 259
ஐந்திணை - நூல் 63
ஐயாற்றுப்புராணம், திரு. 93
ஒட்டக்கூத்தர் 28,51,76
ஒப்பிலாமணி தேசிகர் 323
ஒப்பிலாமணிப் புலவர் 327
ஒருபாவுண்மை உபதேசவுரை 169
ஒழிவில் ஒடுக்கம் 92
ஒற்றியூர் 311
ஒற்றியூர்ப்புராணம், திரு. 93
ஓபளநாதன் 23,35
ஔத்திரி தீட்சை 194
ஔவையார் 295
கங்கன் 79
கங்கை மெய்கண்டார் 95
கச்சி உலா 54
கச்சிக் கலம்பகம் 33
கச்சித் திருவகவல் 312
கச்சியப்ப சிவாசாரியர் 39,59
கச்சியப்ப பௌராணிகர் 52
கஞ்சனூர் 304
கடகண்டு 86
கடவுள் மாமுனிவர் 39
கடுவெளிச் சித்தர் 279
கடேந்திர நாதர் 278
கண்டன் பூபாலதீபன் 64
கண்டனலங்காரம் 63
கண்ணப்பர் - காஞ்சி 91
கண்ணிநுண் சிறுத்தாம்பு 231
கண்ணுடைய வள்ளல் 28,92
கண்ணுடைய வள்ளலாதீனம் 93
கணதரர் 260
கந்த காலோத்தரம் 201
கந்த சாமிக் கவிராயர் 326
கந்தப் பிள்ளை 161
கந்தபுராணக் கதை 22
கந்தபுராணக் கீர்த்தனை 45
கந்தபுராணச் சுருக்கம் 46
கந்தபுராணத்தின் காலம் 47,52
கந்தபுராண நூற் சிறப்பு 45
கந்தபுராணம் 1
கந்தரந்தாதி உரை 14
கந்தாடைத் தோழப்பர் இலக்குமணாசாரியர் 219
கந்தியார் 248
கப்பலூர் 29
கப்பற் கோவை 263
கபர்த்தி காரிகை 87
கபிலர் கதை 295
கபிலரகவல் 268
கம்பர் 6,49
கம்பராமாயணம் 3,13,45,50
கம்பளிச் சித்தர் 278

கமலபவர் 259
கமல முனி 278
கயாதர நிகண்டு 61,71
கயாதரர் 71
கயிலாயநாத சித்தர் 278
கயிலாயம் 304
கருட தண்டகம் 216
கருடபஞ்சாசத்து 213
கருடாழ்வார் உபதேசம் 213
கருமாணிக்கன் 28
கருமாணிக்கன்
கப்பற் கோவை 262
கருவூர்ச்சித்தர் 278
கருவூரார் 280
கருவூரார் பூசை 282
கல்லாடம் 68
கல்லாடர் 68,78
கல்லாடனார் கலாவியல் 68
கலாவியல் 68
கலித்துறைப் பாட்டியல் 66
கலித்தொகை 62,82
கலைக்கோட்டுத் தண்டு 72
கவிதார்க்கிக சிம்மம் 212
களந்தை 327
களவியல் 61
களவியலுரையாசிரியர் 86
களவியற் காரிகை 60,61,66
கற்பக விநாயகர் 27
கன்னட சீவசம்போதனை 260
கன்னட ராமாயணம் 240
கன்னிவன நாதர் 323
கன்னிவன புராணம் 38
கனகசபா நாதன் உலா 133
கனகசபாபதி தேசிகர் 133
கனகதாரா ஸ்தவம் 218
கஜசாத்திரம் 86
காகபுகண்டர் 278
காங்கேயர் 71
காங்கேயன் 73
காங்கேயன்
நாலாயிரக் கோவை 76
காசி 32
காசி மடம் 188
காஞ்சி 11
காஞ்சி சினாலயம் 247
காஞ்சிப் புராணம் 39
காஞ்சிபுரம் 214
காடுவெட்டி ஐயன் 236
காமிகாகமம் 26
காயல்பட்டினம் 270
காரைக்காலம்மை 54
காவனூர் 180
காவித்தண்டலம் 22
காவிய காலம் 240
காவிரி 241
காவிரிப்பூம்பட்டினம் 308
காவை அம்பலநாதத்
தம்பிரான் 164
காழிக்கங்கை மெய்கண்டார் 99
காழித்தாண்டவராயர் 170
காளத்தியப்ப சிவாசாரியர் 172
காளத்தியப்பர் - வள்ளல் 172
காளமேகப் புலவர் 2,32,36
காளமேகம் 59
காளிங்கராயர் 263.
காளைச் சித்தர் 279
கிருட்டினமிச்சிரர் 216
கிருஷ்ண தேவராயர் 73
கிருஷ்ணமாசாரியர் 233
கிளவித் தெளிவு 63
கிளவிமாலை 63
கிளவி விளக்கம் 63
கீதார்த்த சங்கிரகம் 223
கீதை 86
கீதை உபதேசம் 104
குடந்தை 64
குடந்தையந்தாதி 64
குண்டலகேசி 249
குண்டலினி யோகம் 323
குதம்பைச் சித்தர் 275
குமணன் 326
குமரகுருபரர் 27,75,94
குமார சுவாமிப் புலவர் 77
குருஞான சம்பந்தர் 93
குருபரம்பரை
- பன்னீராயிரப்படி 329
குருபரம்பரை மூவாயிரப் படி 224
குருபரம்பரை - வைணவம் 221

குருமுனி 188
குருமொழி - சைவ நூல் 184
குலசேகர பாண்டியன் 266
குலோத்துங்க சோழன் I 52
குலோத்துங்க சோழன் II 50,87
குலோத்துங்க சோழன் III 76
குலோத்துங்க சோழன் கோவை 266
குற்றாலப் புராணம் 39
குறள் 62,78
குறுந்தொகை 62,82
குறுமுனியடிகள் 91
குஜிலிப் பதிப்பு 282
கூர்மமுனி 278
கூரகுலோத்தமதாசர் 227
கூவராயன் 35
கூன்கண்ணர் 278
கொங்கணர் 278
கொங்குநாடு 76
கொங்கு மண்டல சதகம் 75
கொடிக்கவி 90,107,109,112
கொற்றவன் குடி 106
கொற்றவன் குடிப்புராணம் 109
கோடீசுவர ஐயர் 45
கோதா ஷஷ்டி 216
கோபால விம்சதி 213
கோயில் அண்ணன் 227
கோயில் திருவகவல் 304
கோயில் நான்மணி மாலை 304
கோயிலந்தாதி 63
கோயிற்புராணம் 27,39,116
கோரக்க நாதர் 278
கோவைக் கொத்து 262
கோவையார், திரு 62
கோனேரியப்ப நாவலர் 58
கௌதம கணதர சுவாமி 251
கௌதமர் 160
கௌரி மாயூரம் 149
சக்கரவர்த்தி நயினார் 247
சகதீச சித்தர் 278
சங்க காலம் 266
சங்கப் புலவர் 297
சங்க பாலன் என்னும் பாம்பு 216
சங்கர சங்கிதை 59
சங்கர நமசிவாயப் புலவர் 73,79
சங்கர நாரணர் 266
சங்கர பாடியம் 234
சங்கராசாரியர் 108
சங்கற்ப சூரியோதயம் 216
சங்கற்ப நிராகரணம் 88,100
சட்டைநாத வள்ளல் 92
சட்டை முனி 278
சடகோபதாசர் 236
சடபரதர் 322
சடாதாரச் சித்தர் 379
சடையப்ப வள்ளல் 3
சண்டேசர் 104
சண்டேசர் - சித்தர் 278
சண்முக சுந்தர முதலியார் கொன்றை மாநகரம் 109
சண்முகம் பிள்ளை 143
சத்தியஞான தரிசனிகள் 94
சத்திய ஞான பண்டாரம் பிள்ளைத் தமிழ் 320
சத்திய ஞானி 91
சத்திய நாதர் 278
சத்தியமங்கலம் 217
சததூஷணி 215
சதமணிக் கோவை 89
சதமணி மாலை 104
சதரத்ன உல்லேகினி 119
சதரத்ன சங்கிரகம் 104
சதாசிவ பண்டாரத்தார் 50
சதாசிவப் பிள்ளை - யாழ்ப்பாணம் 77
சதாசிவ ரூபம் 92
சதோகநாதர் 278
சந்தான அகவல் 176
சந்தான தீபிகை 327
சந்தானாசாரிய புராண சங்கிரகம் 96
சந்திரசேகர தேசிகர் 132
சந்திரசேகர கவிராச பண்டிதர் 70
சந்திராபரணம் 86
சப்தகாதை 235
சம்பந்த சரணாலயர் 46,70,91
சம்பந்தநாதன் 97
சம்பந்த பண்டாரம் 29

சம்பந்த முனிவர் 29,69,164
சம்பந்த முனிவர் மாணாக்கர் 69
சம்பந்தர் 54,59,61,92
சமண சாம்ராஜ்யம் 229
சம்பந்தர், மருதச். 97
சம்பந்தாண்டான் 23
சம்பிரதாய தீபம் 114
சம்பு குலக்காடவராயன் 23
சம்புவராயன் 30
சமயதிவாகர விருத்தி 246
சமயாசாரம் 247
சமயாசாரியர் நால்வர் 53
சயந்தி மலை 246
சர்வ ஞானோத்தர ஞானபாதக் கருத்து 201
சர்வஞானோத்தரம் 204
சர்வஞானோத்தரம் வடமொழி 204
சர்வஞானோத்தர விருத்தி 176
சர்வதந்திர சுதந்திரர் 215
சர்வாகமம் 205
சர்வார்த்த சித்தி 243
சரசோதி மாலை 237
சரபோசி மன்னன் 282
சரம சுலோகச் சுருக்கு 222
சனகர் 278
சனந்தனர் 278
சனற்குமாரர் 279
சனாதனர் 279
சனியூர் 2
சாகல்லிய மல்லன் 224
சாந்தி புராணம் 38
சாந்தீசுவர புராணம் 260
சாமிநாத தேசிகர், ஆரூர் 140
சாமிநாதையர், எஸ். 233
சாமிநாதையர், டாக்டர் 63,79
சாமுண்டி தேவ நாயகர் 78
சாரசங்கிரகம் 229
சாளுவர் - கன்னடப் புலவர் 260
சிங்காரத் தோப்பு 95
சித்தர்கள் 275,276
சித்தர்காடு 137
சித்தர் சிவப்பிரகாசர் 90
சித்தர் ஞானக் கோவை 276
சித்தராரூடம் 86
சித்தாந்த அஷ்டகம் 154
சித்தாந்த சாத்திரம் 88
சித்தாந்த சாரம் 90
சித்தாந்த சாராவலி 208
சித்தாந்த ஞானபோதம் 104
சித்தாந்தம் - பத்திரிகை 101
சித்தாந்த மரபு கண்டன கண்டனம் 196
சித்தாந்த ம்ரபு கண்டனம் 123
சித்தாந்த ரத்னம் 204
சித்தியார் 93
சித்தியார் பரபக்க உரை 93
சித்தி விநாயகர், மதுரை 206
சிதம்பர சுவாமி, திருப்போரூர் 92
சிதம்பரநாத முதலியார் டி.கே. 76
சிதம்பரநாத முனிவர் உரை 111
சிதம்பரப் பாட்டியல் 67,68
சிதம்பரம் 11
சிதம்பர முனிவர் 19
சிந்தனை உரை 111
சிந்தாமணி 13,48,86
சிராமலையந்தாதி 266
சிரேணிக மன்னன் 251
சிலப்பதிகாரம் 76,78
சிவக்கொழுந்து தேசிகர் 282
சிவசருமர் 306
சிவஞான சித்தியார் 89
சிவஞான சித்தியார் பரபக்கம் சுபக்கம் 206
சிவஞான சுவாமி 90
சிவஞான பாடியம் 98
சிவஞான போதம் 58,102
சிவஞான வள்ளல் 92,202
சிவந்தெழுந்த பல்லவன் உலா 67
சிவநெறிப் பிரகாசம் 115
சிவநேசர் 308
சிவப்பிரகாச உரை 71
சிவப்பிரகாசக் கொளு 275
சிவப்பிரகாசத் தம்பிரான் 115
சிவப்பிரகாச பண்டிதர் 328
சிவப்பிரகாசம் 71,75
சிவப்பிரகாசர், சித்தர் 126
சிவப்பிரகாசர், துறையூர் 94

சிவப்பிரகாசர்,
துறை மங்கலம் 120
சிவப்பிரகாசர் மதுரை 71,75
சிவபுரம் 157
சிவபுராணத் தகவல் 288
சிவபூசையகவல் 93
சிவயோகமாமுனி 278
சிவரகசியம் 326
சிவவாக்கிய தேவர் 284
சிவவாக்கிய தேவர்
திருமொழி 288
சிவவாக்கியம் 283
சிவவாக்கியர் 283
சிவவாக்கியர் நாடி பரீட்சை 293
சிவஸ்தல சிவநாம
சத்திநாமக்கலி வெண்பா 119
சிவன் பிள்ளை 77,328
சிவாக்கிர பாடியம் 95
சிவாக்கிர யோகி 95
சிவாக்கிரயோகி பரம்பரை 202
சிவார்ச்சனா போதம் 124
சிவாலய முனிவர் 91
சிவானந்த திக்ஷிதர் 109
சிவானந்த போத சாரம் 142
சிவானந்த மாலை 91
சிவானந்த முனிவர் 114
சிற்பார்த்த சாரம் 221
சிற்றட்டகம் 63
சிற்றம்பல நாடி 28,29,70
சிற்றம்பல நாடி கட்டளை 145
சிற்றம்பல நாடி கலித்துறை 141
சிற்றம்பல நாடி கோயில் 150
சிற்றம்பல நாடி
சாத்திரக் கொத்து 141
சிற்றம்பலநாடி சிலை 150
சிற்றம்பல நாடி தாலாட்டு141,174
சிற்றம்பல நாடி பண்டாரம் 134
சிற்றம்பல நாடி பரம்பரை141,147
சிற்றம்பல நாடி மாலை 173
சிற்றம்பல நாடி வெண்பா147,173
சிறுநல்லூர் 234
சிறுபஞ்சமூலம் 148
சிற்றைக்கதிபதி 146
சின்னப்பூ 262
சினேந்திரமாலை 86
சீகாளத்திபுராணம் 39
சீதக்காதி 270
சீயகங்கன் 252
சீரங்கநாச்சியார் சந்நிதி 221
சீரங்கநாச்சியார் - பிள்ளை
லோகாசாரியரின் தாய் 230
சீராசை 135
சீவகசிந்தாமணி 82
சீவசம்போதனை 250
சீவாக்கர் 288
சுகர் 322
சுந்தரமூர்த்தி நாயனார் 53
சுந்தரானந்தர் 278
சுப்பிரமணிய பிள்ளை, கா. 330
சுப்பிரமணியர் - சித்தர் 278
சுயம்பிரகாசவள்ளல் 92
சுருதப்பிரகாசப்பட்டர் 270
சுருதப்பிரகாசிகை 270
சுவாமிநாததேசிகர் 96
சுவாமிநாததேசிகர்
- ஈசானியமடம் 133
சுவாயம்புவ ஆகமம் 119
சுஜாதை 258
சூடாமணி நிகண்டு 73,239
சூதசங்கிதை 210
சூரியனார் கோவிலாதீனம் 94,202
சூரியானந்தர் 278
சூளாமணி 239
செங்குந்தர் பிரபந்தத்திரட்டு 51
செங்குந்தர் புராணம் 151
செங்குன்றூர் 23
செங்கோன்றரைச் செலவு 282
செந்தமிழ்ச்செல்விபத்திரிகை 179
செந்தமிழ்ப்பத்திரிகை 157
செந்திநாதையர் 179
செப்பறை 132
-உலா 133
செப்பறை மடம் 89
செப்பேசபுராணம் 93
செய்யுள் வகைமை 68
செல்வகேசவராய முதலியார் 50
சென்னகேசவலு நாயுடு 70
சேக்கிழார் 38,40

சேக்கிழார் புராணம் 170
சேதுபுராணம் 39
சேந்தன், அம்பர் 71
சேந்தன் திவாகரம் 71
சேந்தனார் 306
சேயூர் முருகன் பிள்ளைத்தமிழ் 46
சேர சோழ பாண்டியர் 11
சேரமான் பெருமாள் 301
சேனாவரையர் 78
சேஷையங்கார் 260
சைலேசர் 236
சைவசமயநெறி 299
சைவசித்தாந்த பரம்பரை 94
சைவசித்தாந்த மகாசமாஜம் 109
சைனசித்தாந்த நூல்நிலையம் 260
சைன தீர்த்தங்கரர் 38
சைன நூல்கள் 38
சைன நூல்கள் - வடமொழி 246
சைனராமாயணம் 240
சொட்டைமணவாளர் 233
சொர்க்கபுர ஆதீனம் 94
சோடசலாப் பிராசாதம் 182
சோதிடக்குடி 227
சோபனார்யா 224
சோமசம்பு 123,195
சோமசுந்தரக்கடவுள் திருவிளையாடல் 276
சோமசுந்தரதேசிகர் 115
சோழசிங்கபுரம் 214
சோழர் வரலாறு 330
ஞான அந்தியேட்டி 124
ஞான உலா 22
ஞானகலையம்மை 308
ஞானக்குறள் 296
ஞானக்கூத்தர் 93
ஞானசரிதம் 123
ஞானசாத்திரபஞ்சகம் 123
ஞானசிவாசாரியர் 123
ஞானதீக்கை 101
ஞானதீக்கைத் திருவிருத்தம் 98
ஞானதீட்சாவிதி 123
ஞானப்பஃறொடை 145
ஞானப்பிரகாசர், கமலை 92
ஞானப்பிரகாசர், களந்தை 91
ஞானப்பிரகாசர், காஞ்சி 91
ஞானப்பிரகாசர் சங்கர்ப நிராகரண உரை 98
ஞானப்பிரகாசர், சிவபுரம் 92
ஞானப்பிரகாசர், சேய்ஞலூர் நவினால் மழுவெடுத்த 151
ஞானப்பிரகாசர், திருவாரூர் செட்டித்தெரு பழுதைகட்டி 93
ஞானப்பிரகாசர், திருவொற்றியூர் 93
ஞானப்பிரகாசர் மடம் 91
ஞானப்பிரகாசர், மதுரை 91
ஞானபூசாகரணம் 115
ஞானபூசாவிதி 124,126
ஞானபூசைத்திருவிருத்தம் 90
ஞானவரோதயர் 58
ஞானவெட்டி 280
ஞானாமிர்தம் 88
ஞானார்ணவம் 233
ஞானாவரண விளக்கம் 124
ஞானோத்தராகமம் 204
தக்கயாகப்பரணி 78
தசகாரியக்கட்டளை 184
தசகாரியம் 153
தசக்கிரமம் 199
தஞ்சை 64
தஞ்சை சரசுவதி மகால் 270
தஞ்சைவாணன் கோவை 264
தண்டபாணிசுவாமி 139
தண்டியலங்காரம் 77
தணிகைப்புராணம் 39
தத்துவசரிதை 158
தத்துவசேகரம் 229
தத்துவத்ரயம் 229
தத்துவதீபம் 233
தத்துவநாதர், காழி 90,136
தத்துவநிரூபணம் 233
தத்துவப்பிரகாச உரை 161
தத்துவப்பிரகாசம் 156
தத்துவப்பிரகாசர், காழி 92
தத்துவப்பிரகாசர், சிவபுரம் 92
தத்துவப்பிரகாசன் 158
தத்துவபூஷணம் 233
தத்துவராயர் 169

தத்துவராயர் பாடுதுறை 200
தத்துவவிவேகம் 229
தத்துவவிளக்கம் 70,91,166
ததீசிப்புராணம் 343
ததீசிமுனிவர் 160
தம்பை 327
தமிழ்க்கவிப்பிரபந்தம் 233
தமிழ்நாவலர் சரிதை 52
தமிழ்நெறி விளக்கம் 63
தயாசதகம் 214
தருமபுர ஆதீனம் 89,94,148
தருமமுனி 278
தலபுராணம் 38
தலைமன்னார் 294
தவப்பிரகாசத்தம்பிரான் 115
தனிச்சரமம் 229
தனிச்செய்யுள் சிந்தாமணி 34
தனித்துவயம் 229
தனிப்பாடல் 267
தனிப்பாடல் திரட்டு 262
தனிப்பிரணவம் 229
தாடையாழ்வார் 249
தாயுமானவர் 279,284
திகடசக்கரம் 52,59
திங்களூர் 64
திணைமொழி 63
தியாகேசர் பஞ்சரத்தினம் 25
திருஎம்பாவை சைனம் 245
திராவிட மாபாடியம் 142
திரிபதார்த்த ரூபாதி
தகாரிய அகவல் 184
திருக்கலம்பகம் 239
திருக்கழுமல
மும்மணிக்கோவை 304
திருக்களாஞ்சேரி 95
திருக்களிற்றுப்படியார் 109
திருக்காளை 74
திருக்கோவலூர் 263
திருச்சிற்றம்பலம் 86
திருச்சின்னமாலை 223
திருச்செந்தூர் அகவல் 140
திருத்தக்கதேவர் 49
திருத்தொண்டத்தொகை 53
திருத்தொண்டர்
திருநாமக்கோவை 119
திருத்தொண்டர் திருவந்தாதி 53
திருத்தொண்டர் புராணசாரம் 117
திருத்தொண்டர் புராணம் 38,53
திருநீற்றுச் சோழர் 116
திருநூற்றந்தாதி 239
திருநெல்வேலி 132
திருநெறிவிளக்கம் 178
திருப்பருத்திக்குன்றம் 246
திருப்பல்லாண்டு 311
திருப்பனந்தாள் காசிமடம் 94
திருப்பாணாழ்வார் 225
திருப்பாதிரிப்புலியூர் 213
திருப்பாவை ஆறாயிரப்படி 231
திருப்பிரவாசிரியர் - தூக்கியல் 68
திருப்புகழ் 30,75
திருப்புலம்பல் 323
திருப்புன்முறுவல் 141
திருமங்கை - தேசிகர் மனைவி 213
திருமங்கையாழ்வார் 9
திருமந்திரச்சுருக்கு 223
திருமந்திரம் 54
திருமழிசையாழ்வார் 285
திருமலையாழ்வான் 236
திருமுறைகண்டபுராணம் 117
திருமுறைகள் 88
திருமுறைத்திரட்டு 101
திருமுனைப்பாடிநாடு 2
திருமூலர் 54
திருமூலர்ஞானம் 282
திருமூலர்மாலை 288
திருமெய்ஞ்ஞானப்பயன் 299
திருவகீந்திரபுரம் 213
திருவண்ணாமலை 138
திருவந்தாதி 231
திருவரங்கம் 32
திருவருட்பயன் 90
திருவருட்பயன்
உதாரணக் கலித்தொகை 185
திருவருட்பயன் உரை 93
திருவள்ளுவர் 47
திருவள்ளுவர் ஞானம் 280
திருவனந்தபுரம் 235
திருவாசக அனுபூதி உரை 117

திருவாசகத் திரு உள்ளக்கிடை 187
திருவாசகம் 54
திருவாமாத்தூர் 273
திருவாய்மொழி 227
திருவாய்மொழிக்கு சங்கதி 233
திருவாய்மொழி பன்னீராயிரப்படி 233
திருவாய்மொழிப் பிள்ளை 227
திருவாய்மொழி வியாக்கியானம் 219
திருவாவடுதுறை ஆதீனம் 89,93,98
திருவிசைப்பா 170,307
திருவிடைமருதூர் 309
திருவிடைமருதூர் மும்மணிக்கோவை 62,63
திருவிளையாடற்புராணம் 39
திருவெண்காட்டடிகள் சரிதம் 305
திருவெண்காடு 308
வெண்ணெய் நல்லூர் 307
திருவேகம்பமுடையார் திருவந்தாதி 305
திருவேங்கடநாதர், மாதை 200
திருவேங்கடேசன் 23
திருவையாறு 133
திருவோலக்கப்பாட்டு 223
தில்லை 273
தில்லைக் கலம்பகம் 20,26,29,33
தில்லைநகர் 64
தில்லையந்தாதி 63
தில்லை வாழ் அந்தணர் 96
திவ்வியப்பிரபந்தம் 211
திவாகரம் 63,73
திவாகரர் 72
தீபங்குடி 246
தீபப்பிரகாசிகை 233
தீர்த்தப்பிள்ளை 220
தீத்தாண்டதானபுரம் 246
துகளறு போதம் 90
துருவாசமுனிவர் 160
துரைசாமி ஐயர், வே 63
துவரங்குறிச்சி 263
துவயச்சுருக்கு 222
துழாவூர் ஆதீனம் 89,93
துளுவநாடு 318
துறையூராதீனம் 340
தூப்புல் 213
தூப்புல் பிள்ளை 225
தெய்வசிகாமணிக் கவுண்டர், வேரா. 91
தெய்வச்சிலையார் 78
தெய்வீக உலா 22
தென்காசி 184
தேசிகப் பிரபந்தம் 222
தேரையர் 278
தேவநாயக தோத்திரம் 213
தேவராசப் பிள்ளை, வல்லூர் 210
தேவாரத் திரட்டு 178
தேவாரம் 191, 244
தேவிகாலோத்தரம் 119
தேவியாமதம் 119
தேவேந்திரமுனிவர் 252
தையல் பாகமுனி 326
தொண்டைமண்டல சதகம் 47
தொண்டைமான் யாதவராயன் 263
தொல்காப்பிய உரை 77
தொல்காப்பியத் தேவர் 18
தொல்காப்பியம் 60,65,78
தொல்காப்பியர் 47,78
தோதாத்திரி அம்மை 212
நக்கீரர் உரை 61
நச்சர் 82
நச்சினார்க்கினியர் 78,81
நடராச நிலையம் - நூல் 209
நந்தி அருள் பெற்றவர் 278
நந்திக்கலம்பகம் 63
நந்தீசுவரர் 280
நம்பி அகப்பொருள் 65
நம்பி திருவிளையாடல் 88
நம்பியாண்டார் நம்பி 53,117
நம்பிள்ளை 226
நம்மாழ்வார் 9
நமசிவாயத் தம்பிரான் 111
நமசிவாயமூர்த்தி 90
நயினாராசாரியர் 223
நரிவிருத்தம் 248
நல்லசிவதேவர் சிந்தனை உரை 111
நல்லாப்பிள்ளை பாரதம் 5
நவநாத சித்தர் 277

நவநீத நடர் 66
நவநீத நாடு 67
நவநீதப் பாட்டியல் 60,66
நவரத்தினமாலை 223
நவலிங்க லீலை 210
நளவெண்பா 252
நற்றிணை 63
நறையூரந்தாதி 63
நன்னூல் 60,73,78
நன்னூல் ஆசிரியர் 86
நன்னூல் விருத்தியுரை 78
நாகமணி முதலியார் 328
நாகை 270
நாங்கை 64
நாடோடிப் பாடல் 262
நாதமுனிகள் 211
நாதமுனிப்பிள்ளை 62
நாரத சரிதை 38
நாலடி 245
நாலாயிரக் கோவை 266
நாலாயிரப் பிரபந்தம் 223
நாலுவார்த்தை 229
நாற்கவிராச நம்பி 65
நிகண்டு 72
நிகண்டு சூடாமணி 71
நிகண்டு - நூல் 72
நிகண்டு நூல் மரபு 74
நிகம பரிமளம் 219
நிகமாந்த மகாதேசிகன் 221
நிச்சுவாச காரிகை 119
நித்தியகரும நெறி 299
நித்தியானுசந்தானம் 236
நிரம்ப அழகிய தேசிகர் 93
நிராமய தேவர் நூல் 210
நிம்பைச் சங்கர நாரணர் 266
நீலகண்ட சிவாசாரியர் 205
நீலகேசித்தெருட்டு 246
நீலகேசியுரை 239
நூற்றந்தாதி, திரு 223
நெஞ்சுவிடுதூது 90
நெடுந்தொகை 63
நெடுமாறன், அரிகேசரி
நெல் வேலிநின்றசீர் 61
நெல்லைக்கோவை 267
நெல்லையப்பபிள்ளை 111
நெல்வேலி 23,35,65
நெல்வேலி வென்ற சீர்
நெடுமாறன் 61
நெல்வேலி வேய்முத்தர் 65
நேமிசந்திர சுவாமி 243
நேமிநாத உரை 78
நேமிநாத தீர்த்தங்கரர் 79
நேமிநாதம் 239
ப்கவத்கீதை வெண்பா 233
பஞ்சபுராணம் 188
பஞ்சானன சாஸ்திரி 120
பஞ்சாஸ்தி காயம் 347
பட்டர் 227
பட்டினத்தார் 29
பட்டினத்தார் ஞானம் 316
பட்டினத்தார் பாடல் திரட்டு 314
பட்டினத்தார் மூவர் 317
படிக்காசுப் புலவர் 46
பண்டார சாத்திரம் 90
பண்டாரம் 326
பத்ததிகள் 195
பத்திரகிரி 318
பத்துப்பாட்டு 81
பதஞ்சலி 116
பதிபசுபாசத் தொகை 299
பதிபசுபாச விளக்கம் 202
பதினெண் கீழ்க்கணக்கு 81
பதினெண் சித்தர் 278
பதினெண் சித்தர்
ஞானக்கோவை 278
பதினொராந் திருமுறை 311
பந்துவர்மன் 259
பம்பையாறு 19
பரங்கிரிப் புராணம் 93
பரஞ்சோதி 67
பரஞ்சோதி முனிவர் 94
பரத சாத்திரம் 86
பரந்த படி 229
பரமத திமிரபானு 299
பரமத பங்கம் 213
பரமபத சோபானம் 222
பரம முனிவர் 90
பரமோபதேசம் 299

பராக்கியம் 119
பராக்கிரம பாகு 327
பராக்கிரம பாண்டிய தேவன் 77
பராக்கிரம பாண்டியன், மாறவர் மன் திரிபுவன சக்கரவர்த்தி 263
பராக்கிரம பூபன் 327
பராசர பட்டர் 220
பரிதியார் 78
பரிபூரண சித்தி 210
பரிமேலழகர் 86
பருணர் பாட்டியல் 68
பல்காயம் 86
பல்சந்த மாலை 63
பலசாத்திரத் திரட்டு 210
பவணந்தி முனிவர் 72
பழநடை விளக்கம் 329
பழுதைகட்டி - சம்பந்த பண்டாரம் 29,147
பழுதை கட்டி சம்பந்த முனிவர் 91
பன்னிரு நாமம் 223
பன்னிரு படலம் 65
பன்னிரு பாட்டியல் 66,70
பனம்பாரம் 80
பாட்டியற் கொத்து 70
பாண்டிக் கோவை 61
பாதகமல சகஸ்ரம் 217
பாதிரிப் புலியூர்க் கலம்பகம், திரு 18
பாதுகாசகஸ்ரம் 219
பாம்பண்ண கவுண்டன் குறவஞ்சி 75
பாம்பாட்டிச் சித்தர் 275
பாய்ச்சலூர்ப் பதிகம் 262
பார்சுவநாதர் 246
பார்த்தசாரதி ஐயங்கார் 329
பார்த்தவன மான்மியம் 108
பாரதப் பதிப்புக்கள் 4
பாரதம் 1
பாரத வெண்பா 1,4
பாரதியார் 275
பால்வண்ண முதலியார் 143
பிங்கல நிகண்டு 28,71,73
பிங்கல முனிவர் 71
பிண்ணாக்கீசர் 278
பிம்பசார கதை 249
பிரதிவாதி பயங்கரம் அண்ணன் 226
பிரபந்த சாரம் 218
பிரபன்ன பரித்திராணம் 286
பிரபோத சந்திரோதயம் 200
பிரம்மானந்த யதீசுவரர் 108
பிரமமுனி 278
பிரமேயசேகரம் 229
பிரவாக ஜீயர் 217
பிராசாத மந்திரம் 55
பிராமண ஆசாரியர் 132
பிள்ளையந்தாதி 223
பிள்ளைலோகாசாரியர் 312
பிரௌனிங் ராபர்ட் 279
புக்கராச சேனாதிபதி 246
புகழேந்தி 28
புட்பவிதி 203
புத்தநந்தி 175
புராண இலக்கியம் 38
புராணம்-பிரசித்தியுடையன ஒன்பது 39
புலவர் புராணம் 137
புலவர் புராணமுடையார் 6,33,42
புறசந்தான குரவர் 125
புறசந்தானம் 94
புறதிரட்டு 38
புறநானூறு 296
புறப்பொருள் வெண்பா மாலை 63,78
புஷ்ப சேன முனிவர் 246
பூசாவிதி பாடிய சித்தர் 280
பூரண சந்திர சாஸ்திரி 330
பூரண மாலை 315
பூரணலிங்கம் பிள்ளை 330
பெண்ணாகடம் 95
பெரிய திருமுடியடைவு 329
பெரிய புராணம் 39
பெரியவாச்சான் பிள்ளை 224
பெரியாழ்வார் திருமொழி ஸ்வாப தேசம் 237
பெருங்கதை 239
பெருந்திரட்டு 244

பெருந்தேவனார் 4
பெருந்தொகை 35,330
பெரும்பற்றப் புலியூர் 86
பெரும்பற்றப் புலியூர் நம்பி 88
பெற்றான் சாம்பான் 107
பேயாழ்வார் 285
பேரருளாளப் பெருமாள் 217
பேரருளாளர் 217
பேராசிரியர் 78,86
பேரானந்த சித்தியார் 144
பைஞ்ஞீலிப் புராண உரை 91
பொப்பண்ண காங்கேயன் 76
பொய்கையார் கலாவியல் 68
பொருளியல் 63,86
பொன்னம்பல தேசிகர் 132
பொன்னனையாள் கதை 277
போகமுனி 278
போகர் ஞானம் 282
போசராசர் 327
போசன விதி 123
போலியருட்பா 188
போற்றிப் பஃறொடை 90
பௌத்தம் 285
பௌஷ்கராகமம் 109
மகாபாரதம் மொழி பெயர்ப்பு 1
மகுடாகமம் 26
மச்சமுனி 278
மச்சச் செட்டியார் 89
மச்சுறை வணிக யோகி 131
மச்சுறைவார் 197
மச்சேந்திரநாதர் 278
மண்டல புருடர் 71,77
மணவாள மாமுனி 228
மதங்கநாதர் 278
மதங்காகமம் 190
மதுரை 32
மதுரை அழிவு 143
மதுரைக் காஞ்சி 82
மதுரைக்கோவை 266
மதுரைத் தமிழ்ச் சங்கம் 328
மதுரை நாயகம் பிள்ளை 102
மதுரையாசிரியர் 81
மயிலை நாதர் 72,78
மருதவாணர் 306
மல்லிசேனமுனி 246
மல்லிநாதசூரி 81
மல்லிநாதன் 31,37
மலையப்பப் பிள்ளை,
ஆழ்வார் திருநகரி 62
மழபாடி 64
மழபாடிப் பண்டாரம் 136
மழபாடிப் புராணம் 93
மழவை எழுபது 63
மறைஞானசம்பந்தர் - கடந்தை 89,94
மறைஞான சம்பந்தர்
-கண்கட்டி 338
மறைஞான தேசிகர் 40,95
மறைமலை அடிகள் 98
மன்னப்பையங்கார் 237
மனவாசகங் கடந்தார் 89
மாசிலாமணிச் சம்பந்தர் 93
மாணிக்கமாலை 231
மாணிக்கவாசகர் 39,49,54
மாதவர் 80
மாமூலம் 68
மாயாவாதம் 285
மாயூரம் 136
மார்க்கண்டேயர் 78
மாலிக்காபூர் 143
மானாவூர்ப் பதிகம் 247
மிருகேந்திரம் 119
மீனாட்சிசுந்தரம்பிள்ளை,
தெ.பொ. 98
முக்கூடற்பள்ளு 185
முசலகிசலயம் 232
முடும்பை 227
முத்திநிச்சயப் பேருரை 147
முத்தி நிலை 229
முத்து தாண்டவராயப்
பிள்ளை 337
முத்தைய பிள்ளை, பொ. 204
முத்தொள்ளாயிரம் 249
முதல்வன் முறையீடு 323
முதலாழ்வார் 17
முது சூரியர் 16
மும்மணிக் கோவை 213
முமுக்ஷுப் படி 227

முருகப்பிள்ளை 5
முருகாற்றுப்படை, திரு. 86
முருகேச முதலியார் 328
முள்ளியார் கவித்தொகை 68
முனிவாகன போகம் 225
மூலிகை சாத்திரம் 86
மூவடி முப்பது 282
மூவர் அம்மானை 32
மூவலூர்க்கோயில் கல்வெட்டு 50
மெய்கண்ட சந்தானம் 89
மெய்கண்ட சாத்திரக் கட்டளை 141
மெய்கண்ட சாத்திர உரை 115
மெய்கண்ட சாத்திரம் 54,109
மெய்கண்ட தேவர் 125
மெய்கண்ட பரம்பரை 88,89
மெய்கண்டீசர் கோயில் 149
மெய்ஞ்ஞானப் புலம்பல் 317
மெய்ஞ்ஞான விளக்கம் 196
மெய்ம்மொழிச் சரிதை 287
மெய்ம்மொழித் தேவர் 208
மேரு மந்தர புராணம் 38
மேருமந்தர மாலை 248
மைசூர் 47
மோதிரப்பாட்டு 86
மோரூர் 76
யசோதரகாவியம் 243
யவனராசன் 270
யாத்ருச்சிகப்படி 229
யாப்பருங்கலக் காரிகை 62
யாப்பருங்கலம் 62,78
யாழ்ப்பாணம் 327
யூகி - சித்தர் 278
யோக சாரம் 210
ரகுவீர கத்தியம் 213
ரமண மகரிஷி 201
ராகவையங்கார், மு. 262
ராகவையங்கார், ரா. 243
ரிப்பன் அச்சகம் 163
வக்கபாகை 3,14,24
வகுதாபுரி 270
வகுளி நாதர் 278
வங்கர் குலோத்தமன் 64
வங்கர் கோவை 63
வச்சணந்தி மாலை 66
வசைக் கடகம் 96
வடக்குத் திருவீதிப் பிள்ளை 219
வடமொழிக் காந்தம் 40
வடமொழி மகாபாரதம் 1
வடலூர் 151
வடிவுடை அம்மை பஞ்ச ரத்தினம் 34
வடிவேலு முதலியார் 194
வயலூர் 237
வரகுண தேவர் 285
வரகுணன் 64
வரதராசர் 233
வரதன் 218
வரதாசாரியர் 218
வரந்தருவார் 2,15
வரபதி ஆட்கொண்டான் 3,14,24
வரையறுத்த பாட்டியல் 60,69
வலங்கை மீகாமன் 147
வள்ளலார் ஆதீனம் 89
வள்ளலார் சாத்திரம் 200,288
வள்ளி 295
வன்னாடன் 64
வாசமுனி 280
வாணிவிலாசம் அச்சகம் 233
வாதி சிங்கர் 238
வாதவூரடிகள் புராணம் 39
வாதிகேசரி அழகிய மணவாளப் பெருமாள் ஜீயர் 232
வாதுளாகமசாரம் 123
வாதூலகோத்திரம் 237
வாம தேவ சந்தானம் 205
வாமதேவ முருகபட்டாரகர் 40
வாமதேவர் 322
வாமன முனிவர் 38
வாமனாசாரியர் 247
வாயுசங்கிதை 205
வாருணப் பாட்டியல் 66
வால்மீகி-சித்தர் 278
வாலையானந்த சுவாமி 162
வாழித்திருநாமன் 244
விக்கரம சோழன் 52
விக்கிரம பாண்டியன் 47

விகடசக்கர விநாயகர் 21
விசாகப் பெருமாள் ஐயர் 70
வித்தியாரணியர் 214
வித்தியானந்தர் 144
விநாயகர் அகவல் 296
விநாயகர் வணக்கம் 76
வியாக்கிர பாதர் 116
வியாச பாரதம் 4
வியாப்தி அனு சந்தானம் 237
வில்லிபுத்தூர் ஆழ்வார் 9
வில்லபுத்தூரர் 1,2
வில்லிபுத்தூரர் தாயவழக்கு 6
விளாஞ்சோலைப் பிள்ளை 227
வின்னன் 217
வினாவெண்பா 99,111
விஷசாகசம் 86
வீட்டுநெறிப்பால் 298
வீரசைவமடம், துறையூர் 179
வீரசோழியம் 41
வீரநாராயண விசயம் 151
வீரராகவர், அந்தகக்கவி 46
வீரராகவன் 2
வெங்குருநாதன் 171
வெங்கை 32
வெண்ணெய்நல்லூர் 11
வெண்ணெய்க் கூத்தர் ஜீயர் 217
வெண்பாப்பாட்டியல் 66,70
வெள்ளியம்பல,
வாணத்தம்பிரான் 64,137
வேங்கடநாதர் - வேதாந்த
தேசிகர் 212
வேணுகோபால் பிள்ளை
மே.வி. 324
வேதசிவாகமங்கள் 56
வேதவியாசப்பட்டர் 220
வேதாசலம் பிள்ளை 98
வேதாந்த தேசிகர் 213
வேதாந்த நூல் திரட்டு 244
வேம்பத்தூர் 266
வேம்பத்தூர்க் குமரனார் 266
வேம்பையர் கோன்
நாராயணன் 266
வேளை நகர் 135
வைசய தண்டநாதபுத்திரன் 247
வைணவ தினசரி 223
வைத்தியநாத தேசிகர் 267
வைத்தியநாதன் 127
வையாபுரிப் பிள்ளை 60,66
வைராக்கிய பஞ்சகம் 215
வைஷ்ணவம் - நூல் 210
ஜனனகருவி மாலை 210
ஜைனோத்தமன் 247
ஸ்யாத்வசன மஞ்சரி 247
ஸ்ரீ கண்ட பரமேசுவரன் 94,202
ஸ்ரீ பாஷ்யம் 220
ஸ்ரீ புராணம் 39,240
ஸ்ரீ பெரும்புதூர் 214
ஸ்ரீ யப் பதிப்படி 229
ஸ்ரீ வசனபூஷணம் 228
ஸ்ரீ வசனபூஷண
வியாக்கியானம் 237
ஸ்ரீ வைஷ்ணவம் 329
ஹரதத்தர் 304
ஹரிதர ராஜகுமாரன் 247
ஹரிவமிசம் 260
ஹல கன்னடமொழி 260
க்ஷேத்திரக்கோவைப்
பிள்ளைத் தமிழ் 19

❖ ❖ ❖

மேற்கோள் செய்யுள் முதற்குறிப்பகராதி

அக்கிளிதான்	5
அடங்கா	249
அடியார்கள்	221
அத்தி முக	318
அதலசேடனா	4
அதிமதுரம்	298
அப்பாகுமர	41
அப்பிரமேய	174
அம்மா என	176
அம்மை திரு	175
அரிகேசரி	292
அரிவையொரு	14
அருங்கலி	59
அரும்பொருள்	76
அருமறை	202
அருளாளன்	59
அவையடக்க	318
அறிவன் காதற்	241
அறிவு திரு	177
அன்புக்குள்	284
அன்றாழி	120
அன்னையும் ஆய	207
அன்னையும்கோல்	317
ஆஅவிதி	314
ஆசாரியன்	222
ஆடுபாம்பே	281
ஆடு மயிலே	275
ஆதாரம்	273
ஆதிபகவனை	275
ஆயும் பெரும்	259
ஆராயினும்	292
ஆனதிக்காளை	321
ஆனார் இலையே	47
இதுவோ பெரும்	218
இந்த நூலில்	319
இந்திரன் கலை	56
இப்புவியில்	224
இம்மான	240
இம்மென்னும்	299
இயமம் நியம	141
இருந்தாலும்	307
இருநிலனாய்	240
இவ்வுலகங்	218
உங்கையிற்	34
உச்சி உருமத்தில்	277
உடைமணி	258
உண்மை தரும்	108
உருவாய்	21
உள்ளங்கால்	43
உளமலி	91
ஊருளபார்	310
எக்குணத்தோர்	226
எங்கணனைக்	178
எங்கும் பொது	288
எட்டும் இரண்	277
எண்ணில்	297
எண்ணீர்மை	294, 315
எதிரும்புல	6
எந்த உலக	114
எந்தை	218
எய்தியசிறப்	91
எல்லாரும்	285
என்றலுமே	110
என்றும் பிற	284
என்னாணை	163
என்னுடைய	27
என்னை ஆளு	112
ஐங்கரனை	272

ஒப்பரியசட் 114
ஒப்பரியமா 96
ஒருபனை 310
ஒழிந்ததேர 319
ஒன்றிலிர 98
ஓங்குநிலை 293
ஓதிய நூலும் 309
ஓது புகழ் 148
கங்கணம் 315
கடங்கலுழ் 111
கடந்தூங்கு 253
கடல் அன்ன 53
கண்ணபுர 41
கண்ணிற்சிற 132
கண்ணுழையா 263
கத்துகடல் 45
கந்தரனு 12
கயக்காவி 313
கருணையின் 257
கல்லாடத்து 85
கல்லாடர் 86
கல்லேன் 165
கவியரசர் 313
கழியுந்திய 37
காசுக்கு 35
காண்தகுசீர் 293
காமம்உழ 53
காமமதம் 66
கார்க்கும் 121
காவியோர் 212
காழிநகர் 165
குடக்கினிற் 48
குடிப்பிறப்பு 97
குலம்குலம் 309
குலமுமொன் 266
கூடல்புன 47
கெடுவாய் 22
கேவலஞான 177
கைக்கிளி 13
கொக்குமேற் 309
கொல்லையிரும் 261
கொள்ளைப் பிறப் 272
கோக்குதிரை 298
கோதற்ற 293
கோமான் 240
கோளர்இரு 51
கோளரவை 258
சங்குகுட 117
சங்கு தீர்த்தம் 43
சத்தாதி 163
சத்தியம் 65
சதுமுகனிற் 121
சந்தனம் அகி 310
சந்திரரும் 285
சம்பந்தர் 179
சமயம் ஆறு 271
சயிலம் ஏறி 5
சனகன் 61
சாகாதிருப்ப 275
சாத்திரம்பார் 293
சிகாமணி 319
சித்தாந்த 175
சிலர் உயிரிடத்து 137
சிவஞான போத 175
சிவமன்றி 276
சீர்வசன 219
சீரங்கத்தாரும் 46
சீரார்ந்த 267
சும்மா 21
சூரியனார் 62
செங்கோல 61
செந்தமிழ்க்கு 256
செந்தமிழ்வே 221
செம்மான்மக 21
செய்யாத 50
செய்யுமென்னும் 92
செய்வதொன் 124
செயுமுறை 318
சேலேறிய 292
சேற்றுக்கமல 226
சைவசித்தாந்த 180
சைவஞ்சிவ 179
சொர்க்காவதரண 143
சொருக்கவிழ் 45
சொல்லும் பொரு 60
சொல்லும் மன 213

சொன்ன அவிழ்	318	தேவியருந்	219
சொன்னாவில்	224	தொந்தனை	148
ஞாலமே	211	தோகைமோகா	258
ஞான சபை	42	தோற்றமொ	273
தடக்கடலில்	36	நக்கீரர்	85
தடநிலைமாளி	106	நடக்கின்	16
தடுங்கோள்	20	நண்ணித்	66
தண்கவிகை	63	நந்தவனத்	278
தண்டமிழ்த்	182	நந்தாநரகத்	224
தண்டாயுதமும்	19	நள்ளாற்றுத்	49
தத்துவராயர்	192	நாடியநட்பு	99
தந்தருள	219	நாணென்றால்	47
தந்தைதாய்	65	நாதர்முடி	281
தந்தைபிறந்	36	நாரியிடப்	106
தமிழொப்பிலா	133	நாளென்செயும்	19
தயரதனும்	62	நித்திரை கெட்டு	280
தரணி புகழ்தத்	196	நீரோபிறவா	303
தரணி புகழ்மது	151	நூறாட்டில்	277
தருமர்மண	79	நெல்வரகு	98
தாணுவினோடு	164	பட்டிக்கடா	19
தாதளவும்	251	பண்ணிலாற்	143
தாரணை	142	பண்தரு	256
தானாதனா	284	பதிபசுபாச	168
திண்ணம் இர	322	பருதிஎன	117
திதத்தத்தத்	17	பவனமாய்	174
திருக்குடந்தை	43	பழுதில்பெரு	6
திருந்திய	236	பள்ளமலியார்	157
திருப்புகழை	16	பாக்குத்தெறி	44
திருப்புன்முறு	170	பாசமைந்தை	173
திருமலையாழ்	223	பாடிப்படித்து	273
திருவாரும்	140	பாதாரவிந்த	66
தினகரன்	209	பாபம் செய்யா	278
தும்பைத் துளிர்	321	பாரதமும்	184
துளைபடு	305	பாரும்விசும்	95
துன்னியஜம்	109	பாலைப்பதி	27
தூசாமணி	21	பாவலன் வாச	314
தூதைந்து	209	பாவாணர்	256
தென்கலையாந்	227	பாளை மணம்	42
தென்பொதிய	106	பாற்கடல்	60
தேசம் திகழும்	223	புகன்றிட்	319
தேம்படுமாஞ்	283	புண்ணுடலை	174
தேரன்உரைத்த	318	புத்திகலங்கி	273
தேனைநிகராயுள்	318	புரத்தை	6

புராதனமான 314
புல்லரிடத் 272
புவிபுகழ் 88
பூதூரில் 228
பூந்தண் 292
பூமாது 255
பூமிசைவணி 290
பெண்ணொர் 157
பெரும்பைம் 20
பெருமாளும் 41
பேருரும் 131
பையூரிலே 272
பொய்வகை 166
பொருளும் 169
பொன்கொண்ட 60
பொன்னிநாட்டு 295
போதச்சிவந்து 226
போதுபோன 312
மகங்கொண்ட 309
மங்களாசா 224
மஞ்சன நீ 273
மஞ்சுண்ட 61
மண்ணாதி 274
மண்ணைச்சும 101
மருத்துப் பாரத 318
மருவுபுலவ 28
மலையாறு 19
மற்றிரண்டு 175
மன்னுதிரு 301
மனத்தால் 292
மனமென்னும் 274
மனையவள் 3
மாணிக்கத்துள் 273
மாணிக்கம் 108
மாதினை 194
மாதுபுணர் 251
மாயாப்ரலா 155
மாயாமலட்டு 321
மாரனாமென 254
மாவென 53
மிக்கவேதா 166
மிகைபடு 232
முக்கணொடு 106
முத்திசேர் சிவ 131
முதிரத்தமிழ் 118
முற்பட்ட 28
முன்னான்முகன் 61
முன்னேரும் 285
முன்னைவினை 109
மூச்சுவிடு 299
மூவர் தமிழ் 121
மூவராயவரின் 92
மெச்சுபுகழ் 42
மெத்தென்ற 288
மெய்ப்பொருள் 279
மேவும் அரும் 76
மொழிமருத்து 320
மோதிச்சிவ 43
யோகச் சமாதி 286
வங்கசுத்தி 318
வசிட்டனும் 62
வடவேங்கடம் 102
வயலூர் 14
வாக்கிற்கு 12
வாகாதி 273
வாசவயல் 49
வாழ்நிலைசேர் 311
வாழிபுகழ் 128
வானும் நிலனும் 207
விட்டில்கிளி 98
விம்சதியும் 172
விதியினரசி 63
விழிக்குத்துணை 20
வெண்பாவில் 50
வெல்கபூபதி 200
வெல்லும் 277
வெள்ளைக்கலை 38
வெற்றிலை 309
வேதாகமத்தின் 284
வேதாகமப் 258
வைக்கும்புயம் 239
வையமிசை 171
வையில்கதிர் 19
ஸ்ரீசைலேச 222

❖ ❖ ❖

பொருள் அகராதி

அகவற்பா நூல்கள் 265
அட்டதிக் கஜங்கள் 189
அட்டதிக்குப் பாலரையும் பாடியது 56
அட்டாங்கயோகம் 141
அத்துவா ஆறு 109
அத்தைத்தின்று அங்கே கிடக்கும் 176
அதிவருணாச்சிரமி 178
அமாவாசையில் எண்ணெய் இடாமை 188
அலங்காரம் என்ற பெயர் 20
அவையமுல்லை 97
அளவை நூல் 141
அன்புடையார் மெய்ப்பாடு 187
ஆரிடச் செய்யுள் 86
ஆரூர்த் தல விசேடம் 42
ஆன்மானந்த வாதம் 136
ஆனைக்கா இறைவன் பெயர்கள் 53
இடர்கள் எட்டு 97,98
இரச வாதம் 24
இலக்கிய சனநாயகம் 31
உணவுப் பயிரின் பகை 98
உரிச்சொற் பனுவல் 75
உரையிடையிட்ட பாட்டுடைச் செய்யுள் 64
உலா 76
உழவன்வென்றி 98
உறவுபற்றிய பிரபந்தம் 198
ஐக்கிய வாத சைவம் 152
ஐந்திணைக் கோவை 111
ஐம்பெருங் காப்பியங்கள் 69
கந்தரந்தாதி தகர வருக்கப்பாடல் உரை 17
கருநட நூல் 214
கவிச்சுவை தேர்தல் 32
கழற்றி 169
காஞ்சியின் விசேடங்கள் 41
காமச்சுவையும் கவிச்சுவையும் 252
காமம் சான்ற ஞானப்பனுவல் 110
காவிய மொழி பெயர்ப்புக்கள் 58
காளமேகம் என்ற பெயர் 50
கும்பகோணத் தல விசேடங்கள் 42
குமரகோட்ட விசேடங்கள் 41
குளவி கீடத்தைக் கொட்டி குளவியாக்கியது 181
குறள் உரை செய்தார் பதின்மர் 79
கொல்லா விரதம் 178
கேட்டுப்பூ 81
கோழி வென்றி 97
சத்திநிபாதம் 145
சந்தக்காவியம் 113
சம்பந்தர் கழுவேற்றியதை விலக்கியது 94
சம்பு காவியம் 64
சம்பந்தர் முருகன் அவதாரம் 5
சமாதிக் கோயில்கள் 269
சமுத்தி 36
சாத்தன் வணக்கம் 259
சாதிபற்றிய பிரபந்தம் 198
சித்தமார்க்கத்தின் இன்பம் 275
சித்திரக்கவி 33
சிதம்பரத் தல விசேடங்கள் 42

சிலேடை 37
சிவப்பிரகாசர் உரைநயம் 150
சிவமான்மியக் கதைகள் 119
சின்னப்பூ 245
சீர்திருத்த நூல் 246
செந்தமிழ் நாடு 102
சைவசாத்திர வளர்ச்சி 125
சைன சமய வீழ்ச்சி 230
சொல்லாட்சிகள்
- அருந்துதி 64
- ஆசாரியன் 178
- இராவுத்தர் 83
- உதீசி 138
- ஓயில் 282
- கடுவெளி 277
- கண்கட்டி 136
- கப்பல் 282
- காராமணி 298
- குதம்பை 279
- சடுதி 84
- சபாஷ் 113
- சமுத்தி 36,303
- சலாம் 113
- சவாரி 282
- சாகம் என்ற சொல் 237
- சிச்சன் 222
- சுக்கான் 282
- சீனி 282
- தம்பிரான் 115
- தார் 64
- துப்பாக்கி 282
- துரை 180
- தேவர் 238
- தொப்பி 113
- நெதி 64
- பவிசு 83
- பவுரி 258
- பிராசாதம் 172
- பெண்சாதி 83
- மனித்தர் 64
- மேகாரம் 257
- மோகரித்தல் 114
- வருடித்தல் 282
- விதனம் 80,84
- வையாளி 282
சோழ அரசில் அறிவு வளர்ச்சி 125
தசகாரியம் - பொருள் 139
தசாவதாரங்கள் 41
தனிப்பாடல் சுவை 31
திருப்புகழ் என்ற பெயர் 29
திருப்புகழ்ப் பக்தர்கள் 16
திரு வகுப்புகளின் கருத்து 24
திருமால் புகழ் - திருப்புகழில் 30
திருவெம்பாவை ஓதல் 34
தூது 76
தென்கலை விளக்கம் 217
தொல்காப்பிய உரைகள் 78
தொழில் பற்றிய பிரபந்தம் 198
நவரத்தினங்கள் 225
நால்வகைக் கவிகள் 258
நிகண்டு நூலியற்றல் மரபு 74
நித்திய கருமநியதிகள் 165
பரணி இலக்கணம் 189
பாடுதுறையின் பாடல் வகை 198
பாதாதிகேச வருணனை 77
பிரமராக்கதன் கதை 80
பிராணிபற்றிய பிரபந்தம் 198
பிள்ளைத் திருநாமம் -
பிள்ளைத் தமிழ் 193
புராண விளக்கம் 103
புறத்திணை பன்னிரண்டு 96
பெண்களின் வருணனை 76
பெரியசாமி வரலாறு 159
பேரிலக்கிய மின்மை 1
மடல் இலக்கணம் 54
மடல் வகை 54
மடலேறுதல் 250
மண் தின்ற பாணம் 47
மணிப்பிரவாள நடை 237
மந்திரங்கள் 97
மலையாள வழக்குக்கள் 67
முகம்மதியர் மதுரையைக்
கைப்பற்றியது 55

முத்தி பேதம் 145
முத்தியிலும் மும்முதல் 179
முத்துக்குரிய குற்றம் 260
மும்முறை சொல்லுதல் 170
மூலிகைகள் 74
மெய்கண்ட பரம்பரைகள் 126
முருகன் திருமந்திரம் 20
முன் குடுமிச் சோழியர் 45
யமகண்டத்தின் இலக்கணம் 38
வடகலை - தோற்றம் 217
வாது செய்த வாரணம் 95
விசிஷ்டாத்வைதம் 216
விநாயகர் திருப்புகழ் 16
விபூதி இட்டு அழிக்கும்
வழக்கம் 159
விழல் விலாமிச்சையானது 181
விளையாட்டுப் பாடல்கள் 198
வீர சைவ நூல் 214
வீர சைவம் பரவுதல் 214
வெல்க என்ற கோஷம் 200
வெள்ளை வேட்டிக்காரர் 152
வேதாகமத் துணிவு 101

❖ ❖ ❖

சிறப்புப் பெயர் அகராதி

அக்கைச்சி - பாட்டு 198
அகத்தியர் 268,315
அகத்தியர் தேவாரத் திரட்டு 71
அகத்தியர் மாணாக்கரான
தொல்காப்பியர் 96
அகநானூறு 85
அகப்பேய்ச் சித்தர் 271
அகிலாண்ட நாயகி 57
அகோர சிவம் 138
அசிந்தித ஆகமம் 148
அஞ்சனம் - கணித நூல் 295
அஞ்ஞவதைப் பரணி 196
அட்டாங்க யோகக் குறள் 141
அடியார்க்கு நல்லார் 282
அடைக்கலப்பாட்டு 198
அணிமுருகாற்றுப் படை 26
அத்தியூர்க் கோவை 249
அத்துவிதக் கலிவெண்பா 179
அதிக்கிருதாமிருதம் 208
அதிகமான் 263
அதிகைக் கதிபர் 159
அதிசாகரம் 296
அதி ரகசியம் 179
அதிவீரராமபாண்டியன் 11
அந்தகக் கவி வீரராகவர் 13
அப்பர் - திருக்குறுந்தொகை 211
அப்பர் - திருத்தாண்டகம் 240
அப்பா - ஆசாரியர் 225
அப்பா - பாட்டு 198
அப்பாசாமி சாஸ்திரி, வீடூர் 232
அப்பிள்ளை 221
அப்புள்ளார் 225
அபிநவ காளமேகம் 50
அபயப் பாட்டு 198
அபிராமி அந்தாதி 270
அம்பட்டன் பாட்டு 198
அம்பிகை தோத்திரம் 241
அம்மானைப் பாட்டு 198
அம்மைச்சி 253
அமலகுரு 268
அமலனாதிபிரான் 226
அமிர்தசாரம் 197
அமிர்தசார வெண்பா 188
அமுத சித்தர்-இராயவேலூர் 267
அமுதாம்பிகை 120
அரங்கம், திரு 34
அரிச்சந்திர புராணம் 63
அரிசிலாறு 57
அருணகிரிநாதர் 1,8,11,30
அருணந்தி 138
அருணாசல குரு 267
அருணாசல முதலியார், கொ 191
அருள்நெறி விளக்கம் 199
அருள்முருகாற்றுப்படை 26
அவ்வை 35
அவ்வை குறள் 149
அவிநயம் 91
அவிநயனார் 85
அழகிய மணவாளன் 217
அழகிய மணவாள ஜீயர் 222
அழுகுணிச் சித்தர் 268,272
அளவை நூல்கள் 139
அளவை விளக்கம் 143
அற்புதத்திரு அந்தாதி 210
அறநெறிச்சாரம் 70
அறிவானந்ததேசிகர்,
குடந்தை, 204
அறிவானந்தார் 193
அறுபத்து நாலு சங்கை 180
அன்பூர் 132

அன்னைப்பத்து 198
அன்னைப் பாட்டு 198
அனந்த கவி 242
அனந்தகிருஷ்ண அய்யங்கார் 50
அனந்தசயனம் 269
அனந்த தேவர் 238
அனந்தாழ்வார் 218
அனவரத விநாயகம் பிள்ளை 124
அனுபவ சந்திரிகை 180
அனுபூதி 21
அஜிதவாமி 236
ஆகமங்கள் 140
ஆசாரக் கோவை 70
ஆசாரிய இருதய வியாக்கியானம் 222
ஆண்டார் - பாட்டு 198
ஆத்தாடி என்ற விளி 272
ஆத்தான் இராமானுசம் பிள்ளை 228
ஆதிநாதர் பிள்ளைத் தமிழ் 242
ஆதிநாதர் புராணம் 236
ஆதிபகவன் 263
ஆதிவண் சடகோபர் 229
ஆதிவராக கவி 31
ஆமூர் களப்பாளர் 43
ஆர்த்திப் பிரபந்தம் 223
ஆர்ப்பகை 238
ஆவுடையப்பர் 151
ஆழ்வார் ஆசாரியர் வாழித் திரு நாமம் 227
ஆழ்வார் திருநகரி 217
ஆளவந்த வள்ளலார் ஆதீனம் 153
காஞ்சி 154
ஆளவந்தார் 216
ஆளுடைய பிள்ளையார் உலா மாலை 53
ஆளுடைய பிள்ளையார் கலம்பகம் 238
ஆனந்தக் களிப்பு 278
ஆனைக்கா 34
ஆனைக்கா இறைவன் பெயர்கள் 53
ஆனைக்கா உலா 35
இடைக்காட்டுச்சித்தர் 274,268
இடைக்காடு - ஊர் 274
இடைச்சங்க காலம் 103
இரட்டைமணி மாலை 195
இரட்டையர் 29
இரத்தினச் சுருக்கம் 77
இரத்தினப் பிரபை முதலான ஏழு நகரங்கள் 237
இரத்தினவேல் முதலியார், ஈக் காடு 120
இராசராசன் I 270
இராச ராசன் II 93
இராசேந்திர சோழன் I 270
இராசேந்திர சோழன் III 289
இராமசெயத் திருப்புகழ் 16
இராமலிங்க சுவாமி, வடலூர், ஒழிவிலொடுக்கப் பதிப்பு 162
இராமாயணம் 58
இராமானுச நூற்றந்தாதி 216
இராமானுசர் பொன்னடி 222
இராமீச்சுரக் கோவை 76
இராமேச்சுரம் 74
இருபா இருபதுரை 147
இரும்பல் காஞ்சி 69
இலக்கண விளக்கம் 13
இலஞ்சி உலா 13
இலிங்காயத மதம் 214
இளங்கோவடிகள் 1
இறையனார் களவியல் 87
ஈசுர கீதை 199
ஈட்டுக்குபிரமாணத் திரட்டு 220
உச்சந்த மலை 240
உடற்கூற்று வண்ணம் 27
உண்மை நெறி விளக்கம் 140
உண்மை விளக்கம் 109
உத்தம நம்பி 220
உத்தரகோச மங்கைப் புராணம் 105
உதயணகுமார காவியம் 231
உதயணன் கதை 94
உதளிகன் 267
உதீசித் தேவர் 238
உதீசித் தேவர் பாடற் சிறப்பு 241

உப்பை 263
உபதேச காண்டம் 13
உபதேச மாலை 178
உபதேச ரத்தின மாலை 228
உபநிடதங்களின் பொருள் 201
உபநிடத வாக்கியம் 181
உபய வேதாந்தாசாரியர் 218
உமாபதி சிவம் 114
உமாபதியின் நெஞ்சுவிடுதூது 195
உய்யவந்த நாயனார் 193
உரிச்சொல் நிகண்டு 75
உருப சொருப அகவல் 126
உலாமடல் 54
உவமான சங்கிரகம் 73
உறுவை 263
உறையூர் 118
ஊசல்பாட்டு 198
எட்டுத் தொகை 68
எம்பாவை 198
எழுகூற்றிருக்கை 15
எறும்பியப்பா 220
எறும்பூர் 192
என்னாணை 160
ஏகபாதத் தேவாரம் 168
ஏட்டூர் சிங்கராசாரியர் 225
ஏரகம் 26
ஏரம்பம் - கணித நூல் 296
ஏலாதி 236
ஏனாதிச் சித்தர் 283
ஐக்கியவயில் 173
ஐஞ்சிறு காப்பியம் 233
ஐம்பெருங்காப்பியம் 94
ஒட்டக் கூத்தர் 93
ஒப்பிலாமணி தேசிகர் 310
ஒப்பிலாமணிப் புலவர் 133
ஒழிவிலொடுக்கத்தின் தோற்றம் 159
ஒழிவிலொடுக்கம் 161
ஓங்கு கோயில் புராணம் 306
ஓரான் வழி ஆசாரியர் திருநாமம் 221
கச்சித்திருவகவல் 265
கச்சியப்பர் 104
கஞ்சாப்பாட்டு இடைச்செருகல் 273
கஞ்சுகநாதன் 182
கட்டாரி சாளுவன் 56
கடம்பவன் புராணம் 105
கடல் விலாசம் 55
கடவுள் மாமுனிவர் 104
கடுவெளிச் சித்தர் 277
கடைக்கணியல் வகுப்பு 24
கண்கட்டி மறைஞான சம்பந்தர் 131
கண்ட கட்டாரி சாளுவத் திருமலை 57
கண்டராதித்தர் 289
கண்ணகி 80
கண்ணப்பப் பண்டாரம் 136
கண்ணப்பர் பேரன்பு 179
கண்ணபுரம் 40
கண்ணம்மா என்ற விளி 272
கண்ணி நுண் சிறுத்தாம்பு 327
கண்ணுடைச் சம்பந்தர் 155,160
கண்ணுடைய வள்ளல் 128
கணக்கதிகாரம் 294
கணிதரத்தினம் 295
கந்தசாமிக் கவிராயர் 30
கந்தப்ப தேசிகர் 5,13
கந்த புராணச் சுருக்கம் 233
கந்தபுராணம் 28
கந்தர் சஷ்டி கவசம் 26
கந்தரந்தாதி 7
கந்தரலங்காரம் 2
கந்தரனுபூதி 2,11,15,20
கந்தன் என்ற சேவகன் 155
கந்தாடை அண்ணப்பன் 225
கந்தாடை அமைத்து வாழ்வித்த பெருமாள் 225
கந்தாடை திருக்கோபுரத்து நாயனார் 225
கந்தாடை தோழப் பரப்பை 255
கந்தாடை நாராயணப்பை 225
கந்தாடை போரேற்றி நாயன் 225
கந்தாடையண்ணன் 225
கந்தி பாட்டு 232
கந்தியார் 232

கபிலதேவ நாயனார் 236
கபிலர் 86
கபிலர் அகவல் 246,261
கபிலர் மூவர் 263
கம்பண்ண உடையார் 289
கம்பத் திளையனார் 3
கம்பராமாயண
இடைச் செருகல் 232
கம்பராமாயணம் 32
கமல முனி 268
கயத்தாறு 42
கயாதரர் 73
கயிலாயச் சித்தர் 269
கரந்தை தமிழ்ச்சங்கம் 100
கரவகுப்பு 25
கருணாமிர்தம் 180
கருவூர் 102
கருவூர்ச்சித்தர் 267
கல்யாணி 56
கல்யாணி - திருமலைராயன்
குடி 56,57
கல்லாடம் 86
கல்லாடம் அகப்பொருள் நூல் 86
கல்லாடம் - ஊர் 85
கல்லாடர் 85
கல்லாடர் உரை 90
கல்லாடர் மூவர் 86
கலம்பக உறுப்பு 239
கலம்பகம் - கணித நூல் 296
கலாரத்நாகர அச்சுக் கூடம் 30
கலிங்கத்துப் பரணி 93
கலிசைச் சேவகன் 14
கலித்துறை அந்தாதி 194
கலிப்பா 195
கலிமடல் 196
கவிதா சார்வ பௌமர் 6
கவிப்பெருமாள் 84
கவிபரமேசுவரர் 234
கவிராச பண்டாரத்தையா 6
கழல் பாட்டு 198
கழுக்குன்றமாலை 17
களந்தை 91
களவகுப்பு 25
கன்னடம் 214
கன்னி சித்தர் 268
காசியபர் 268
காஞ்சி 102
காஞ்சி சிதம்பரமுனிவர் 107
காஞ்சி வரதராசன் 41
காத்தபெருமாள்
மூப்பனார் 256
காத்தான் 250
காத்தான் சத்திரம் 44
காதம்பரி 31
காமாட்சி திருப்புகழ் 16
காமிகாகமம் 182
காரிநாயனார், கடலூர் 296
காரிப்பிரான் 296
காரியாசான் 296
காரியார் 294
காரைக்கால் அம்மை 125,179,308
காவிரி ஆறு 105
காவை அம்பலநாதத்
தம்பிரான் 126
காழிக்கவுணியன் 182
காழித்தாண்டவராயர் 160
காளத்தி 9
காளத்தி அந்தாதி 148
காளத்தி நாதர் உலா 258
காளப்பாட்டு 198
காளப்புலவன் 28
காளமுகில் 35
காளமேகப் புலவர் 29,33,47
காளமேகப் புலவர் சாபம் 51
காளமேகம் 51
காளாங்கி 268
காளிங்கர் 79
காளிமுத்தம்மை 46
காளைச்சித்தர் 285
கிடாம்பி திருமலை
அய்யங்கார் 228
கிருஷ்ணசாமி ஐயர்,
திருப்புகழ் மணி 16
கிருஷ்ணதேவராயர் 161

கிருஷ்ணமாசாரியர் 59
கிருஷ்ணையங்கார் 59
கிளராலயம் - கணித நூல் 296
கிளிப்பாட்டு 198
கீதை 176
கீதை தாத்பர்ய தீபம் 220
குக பத்ததி 156
குகை மறைஞான சம்பந்தர் 135
குட்டித் திருவாசகம் 11
குடந்தை 49
குடமூக்கிற்பகவர் 85
குண்டலகேசி 69
குணதர ஈச்சரம் 156
குணபத்திரர் 234
குணலைப் பாட்டு 198
குணவீர பண்டிதர் 90
குதம்பைச் சித்தர் 279
கும்பகோணம் 33
கும்பமுனி 252
குமணன் 310
குமரகுருபரர் 11
குமரதாதாசாரியர் 228
குமரி 102
குமாரசாமி குருக்கள் 172
குமாரத்திண்டிமர் 15
குமார தேவர் 162
குயில்பாட்டு 198
குருசுப்பிரமணிய ஐயர் 59
குருஞானசம்பந்தர் 134,160
குருமரபு சிந்தனை 180
குருவுக்கு வீங்கி 188
குலச்சிறை - அதிகாரி
பெருநம்பிப் பட்டம் 95
குலசேகரன் பட்டினம் 256
குலோத்துங்கன் I 93
குலோத்துங்கன் III 90
குலோத்துங்கன்
பிள்ளைத்தமிழ் 259
குழகன் 195
குற்றாலக் குறவஞ்சி 251
குறத்திப்பாட்டு 198
குறள் 82
குறள் உரை 78,85
குறள் - எம்மோத்து 130
குறுந்திரட்டு 190,193,202
குறுந்தொகை 53
குன்றுதோறாடல் 9
குஜிலிப்பதிப்பு 152
கூடல்பாட்டு 198
கூத்தன் 35
கைசிக ஏகாதசி 296
கைவல்லிய நவநீதம் 185
கொங்கணசித்தர் 268
கொங்குமண்டல சதகம் 276
கொடுங்குன்றம் 11
கொடுங்கோளூர் 102
கொல்லாமை 178
கொல்லிகாவல தாசர் 217
கொலுவகுப்பு 25
கொற்றவனூர் 276
கொறுக்கையர் கோமான் 295
கோகர்ணம் 280
கோப்பயன் 56,57
கோபராசா 57
கோமடத்தாழ்வார் 217
கோயில்கந்தாடை
அண்ணன் 219
கோயில் களப்பாள் 139
கோயில் திருவகவல் 265
கோயில் நான்மணிமாலை 210
கோயிலொழுகு 46
கோயிற்புராணம் 148
கோரக்கர் 268
கோவார்த்தம் 187
கோவத்தை 192
கோவலூர் 5
கோவிந்ததாசரப்பன் 219
கோவிந்தனார் படிகம் கணித
நூல் 295
கோவைத் திருவாசகம் 148
கோழி நூல் 97
கோழி பாட்டு 198
கோனேரி தீர்த்தம் 120
கோனேரியப்பர் 104
கௌசிக முனிவர் 270
கொளதமர் 268
சகலாமசாரசங்கிரகம் 142
சகலாகமசாரம் 126

சங்க இலக்கிய காலம் 245
சங்க இலக்கியம் 68
சங்கரசங்கிதை 118
சங்கரநாராணத்திரட்டு 193
சங்கரர் அத்துவைதம் 185
சச்சிதானந்த சுவாமி ஈசூர் 287
சசிவன்ன போதம் 189
சசிவன்னன் வரலாறு 202
சட்டைநாதவள்ளல் 153
சட்டை முனி 268
சடகோபக்கொற்றி 220
சடகோபதாசர் 225
சடகோபர் 180
சடகோபர் அந்தாதி 216
சண்பையர் தலைவன் 157
சத்திநிபாதம் 215
சத்தியஞான பண்டாரம் 130
சத்தியான பண்டாரம்
பிள்ளைத் தமிழ் 130
சத்தியஞானபோதம் 177
சத்திவகுப்பு 25
சதமணிக்கோவை 165
சதரத்தின சங்கிரகம் 148
சதாசிவரூபம் 154
சதாசிவ தேசிகர் 140
சந்தான ஆசாரியர் 115
சந்தான குரவர் 175
சந்தானவரலாறுஅகவல் 137
சந்திர சேகர கவி 252
சந்திரசேகர கவிராசபண்டிதர்,
தில்லையம்பூர் 37
சந்திரசேகர சுவாமிகள் 181
சப்தஷிரிகள் 268
சபாபதி முதலியார், காஞ்சி 205
சம்பத்ராவ் நயினார் 242
சம்பந்தசரணாலயர் 127
சம்பந்தமுனிவர் 126
சம்பந்தர் 125
சம்பந்தர் தேவாரம் 154
சம்பந்தர் தோத்திரம் 180
சம்பந்தர் பேரறிவு 179
சம்பிரதாய சந்திரிகை 226
சம்பிராய தீபம் 143
சமயாசாரியர் 177
சயங்கொண்டார் 93
சர்வஞானோத்தரம் 175
சர்வஞானோத்தரவிருத்தி 138
சரண்யாசாரியர் 225
சரணப்பாட்டு 198
சரபோசி மன்னன் 224
சரவணப்பெருமாள்
கவிராயர் ஆதி 50
சவையப்ப நாயன் 45
சன்னாசிக் கிராமம் 253
சாதிவேற்றுமையின்மை 262
சாந்தலிங்க தேவர் 162
சாந்திபுராணம் 69
சாமிநாதையர், டாக்டர் 70
சாமிநாதையர், சுவடி
நூல்நிலையம் 26
சாமுண்டிதேவநாயகர் 95
சாருவபூமன் 15
சாளுவத்திருமலைராயன் 55
சாளுவாப்யுதயம் 15
சித்தர்கள் 270
சித்தரந்தாதி 270
சித்தராரூடம் 270
சித்தாந்த சாத்திரம் 148
சித்தாந்த தரிசனம் 178
சித்தியார் 109
சித்திரக்கவிகளின் உரை 169
சித்துவகுப்பு 24
சிதம்பரநாதமாசிலாமணி 130
சிதம்பரநாத முதலியார் 129
சிதம்பரம் 11
சிதம்பர மும்மணிக்கோவை 110
சிதம்பர முனிவர் 13
சிந்தனை வெண்பா 180
சிந்தாமணி 32
சிந்தாமணி
இடைச்செருகல் 232
சிந்தாமணிச் சுருக்கம் 233
சிந்தாமணிமாலை,விளக்கம் 261
சிரவணபெள்குளம் 235
சிராமலையந்தாதி 304
சிலப்பதிகார
உரைப்பாட்டுமடை 64
சிலப்பதிகாரம் 91

சிலப்பதிகாரம்
ஆய்ச்சியர்குரவை 199
சிலேடை உலா 195
சிவகிரி வகுப்பு 25
சிவசிவ சங்கீர்த்தனம் 198
சிவஞானசித்தியார் 143
சிவஞானசுவாமி 107
சிவஞானபாடியம் 148
சிவஞானபோதம் 109
சிவானபோத விருத்தம் 160
சிவஞான வள்ளல் 153
குறிப்பிடும் தலங்கள் 176
குறிப்பிடும் திருமுறை
ஆசிரியர் 174
சிவநெறிப்பிரகாசம் 143
சிவப்பிரகாச உரை 28
சிவப்பிரகாரக்கொளு 126
சிவப்பிரகார நூல் அமைதி 166
சிவப்பிரகாசம் பெருந்திரட்டு 202
சிவப்பிரகாசம் 108
சிவப்பிரகாசம்-ஈசுரகீதை 200
சிவப்பிரகாசர், திருவாரூர் 187
சிவப்பிகாசர், துறைமங்கலம் 214
சிவப்பிரகாசர், மதுரை 146,281
சிவப்பிரகாச வெண்பா 178
சிவப்பேறு-நூல் 173
சிவப்புண்ணியத்தெளிவு 131
சிவபுரம் 131
சிவரகசிய காண்டம் 118
சிவலோக வகுப்பு 24
சிவவாக்கியர் 180
சிவவாக்கியர் பாடல் 174
சிவாக்கிரபாடியம் 148
சிவாக்கிரயோகி 144
சிவாகமக்கச்சிமாலை 179
சிவார்ச்சனா போதம் 149
சிவாலயமுனிவர் 71
சிவானந்த போதசாரம் 151
சிவானந்த போதம் 151
(18ஆம் நூற்றாண்டில் எழுந்த
வீரசைவ நூல் இதனினும் வேறு)
சிவானந்தமாலை 149
சிவானந்த முதலியார் 120
சிவானந்தையர் 140
சிவானுபூதிச் செல்வர் 169
சிற்றம்பலநாடி 132
ஞானப்பஃறொடை 149
சிறு கணக்கு - கணித நூல் 296
சிறுத்தொண்டர் பத்தி 179
சிறுபஞ்ச மூலம் 69
சின்னப்பூ வெண்பா 194
சின்னூல் 90
சீர்பாத வகுப்பு 22
சீரங்கம் 46
சீவக சிந்தாமணி 105
சீவசம்போதனை 64
சீவாக்கர் 180
சுந்தரசுவாமி,கோடக நல்லூர் 201
சுந்தரமூர்த்தி, கு. 90
சுந்தமூர்த்தி நாயனார் 105
சுந்தரபாண்டியம் 105
சுந்தராபுரி 60
சுந்தரானந்தர் 268
சுப்பிரமணிய கவிராயர் 141
சுப்பிரமணி பிள்ளை கா. 107
சுப்பிரமணிய பிள்ளை,
வடக்குப் பட்டு 30
சுப்பிரமணிய பிள்ளை,
தொட்டிக் கலை 13
சுயம்பிரகாச சுவாமி 171
சுயம்பிரகாச யோகி 169
சுயம்பிரகாசர் 173
சுயம்பிரகாசர் வள்ளல் 153
சுருதிசார விளக்கம் 180
சூத சங்கிதை 148
சூடாமணி 74
செங்கோடு, திரு 19
செட்டியார் பாட்டு 198
செந்தமிழ்ப் பத்திரிகை 59
செந்தில் வகுப்பு 25
செந்தூர், திரு 8
செயங்கொண்ட
சோழ மண்டலம் 96
செருக்களத்தலகை வகுப்பு 23
சேக்கிழார் 128
சேதுச் சித்தர் 268
சேந்தமங்கலம் 203
சேவகன் வகுப்பு 24

செவல் விருத்தம் 26
சேனாவரையர் 89
சேனை முதலியாண்டான் 225
சைவ வைணவ ஒருமை 197
சைன இலக்கியம் 230
சைன சமய ஒடுக்கம் 230
சொரூப சாரம் 287
சொரூப வகுப்பு 25
சொரூபானந்த சித்தி 201
சொரூபானந்தர் 186
சோதிப்பிரகாசர் 193
சோமசுந்தர தேசிகர் 140
சோமநாதர் 14
சோமயாஜி மாறர் 262
சோலை மலை 5
சோழமண்டல சதகம் 48
சோழர் ஆட்சி முடிவு 55
சோழர் பேரரசு 230
சோழியப் பிராமணர் 45
ஞானசம்பந்தம் பத்திரிகை 127
ஞானசம்பந்தர் 174
ஞானசாரம் 160
ஞானசாரம் என்ற பெயருடைய நூல்கள் 166
ஞானப்பிரகாசர் களந்தை 126
ஞானப்பிரகாசர், கமலை 134
ஞானப்பிரகாசர் - சிவப்பிரகாச உரை 132
ஞானப்பிரகாசர் - சிவபுரம் 131
ஞானப்பிரகாசர், செட்டித் தெரு 134
ஞானப்பிரகாசர், மதுரை 126
ஞான பரணி 196
ஞான பூசைத் திருவிருத்தம் 148
ஞான வரோதயர் 14
ஞானவாசிட்டம் 287
ஞான விளக்கம் 179
ஞான வினோதன் கலம்பகம் 195
ஞானாமிர்தம் 149
ஞானாவரண விளக்க உரை 110
ஞானி செயல் 288
தக்கயாகப்பரணி உரை 79
தகடூர் யாத்திரை 69
தச்சன் பாட்டு 198
தச்சாண்டிப் பாட்டு 287
தசகாரியம் 132
தச வழக்குச் சிந்தனை 180
தசாங்கம் 194
தஞ்சாவூர் 57
தஞ்சைப் பெரிய கோயில் 57
தட்டான் பாட்டு 198
தண்டபாணி சுவாமி 14
தணிகை 9
தணிகை உலா 5
தணிகை மலை 9
தத்துவதேசிக நாயனார் 192
தத்துவதேசிகர் சந்தானம் 193
தத்துவப் பிரகாசம் 143
தத்துவப் பிரகாசர் 132
தத்துவப் பிரகாசர் - தத்துவராயர் 196
தத்துவ ரத்னாகரம் 206
தத்துவராய சுவாமிகள் 186
தத்துவராயர் அடங்கன் முறை 188
தத்துவராயர் பாடு துறை 188
தத்துவராயர் உலா 195
தத்துவராயர் குருபரம்பரை 198
தத்துவராயர் செய்த புது நூல்கள் 206
தத்துவ விளக்கம் 127
தத்துவாமிர்தம் 188
தமிழ் நாவலர் சரிதை 33
தருப்பாதன மழகியார் 253
தருமபுரம் 132
தருமர் 79
தன்வந்தரி 260
தனிச் செய்யுள் சிந்தாமணி 33
தனிப்பாடல் திரட்டு 33,37
தாசரண்ணர் 217
தாண்டவக்கோன் 274
தாய்-பாட்டு 198
தாயுமானவர் 11
தாலாட்டு 188
திண்டிமகவி 15
திண்டிமம் 256
திண்டிமம் முழக்குதல் 15

திரட்டுச் சந்தானத்தார் 212
திரிசிராப்பள்ளி 5
திரிபுவன தேவன் 90
திரியம்பகர் 181
திரு ஆனைக்கா உலா 245
திருக்கச்சி நம்பி வரலாறு 158
திருக்கடைக் காப்பு 210
திருக்கண்ணங்குடி 269
திருக்கயிலாய ஞான உலா 53
திருக்கலம்பகம் 231
திருக்களிற்றுப்படியார் உரை 169
திருக்கையில் வழக்கு வகுப்பு 23
திருக்கோவையார் 110
திருக்குருகூர் 218
திருச்சந்த விருத்தம் 206
திருச்சிற்றம்பலமுடையார் 203
திருச்செந்தூர் 121
திருச்செந்தூர்ப் பிள்ளைத் தமிழ் 259
திருஞான வேழ வகுப்பு 23
திருத்தக்க தேவர் 238
திருத்தாழ்வரை தாசர் 228
திருத்தொண்டத் தொகை 104
திருத்தொண்டர் புராண சாரம் 148
திருத்தொண்டர் புராணம் 148
திருநள்ளாறு 49
திருநாகேச்சுரப் பதிகம் 155
திருநாராயணபுரத்து ஆயி 219
திருநாவீறு உடைய பிரான் 217
திருநாவுக்கரசு சுவாமிகள் மடம் 169
திருநீலகண்ட யாழ்ப்பாணர் 262
திருநூற்றந்தாதி 90
திருநெறிக்காவலர் 154
திருநெறி விளக்கம் 149
திருநெறி விளக்கமுடையார் 127
திருப்பதி 269
திருப்பாட்டு 210
திருப்பாணாழ்வார் 262
திருப்பாசுரம் 174
திருப்பாவை வியாக்கியானம் 228
திருப்புகழ் புராணம் 236
திருப்புல்லாணி 102
திருப்புல்லாணி தாசர் 247
திருப்புலிவனம் 180
திருப்புன் முறுவல் 169
திருப்பெருந்துறை 109
திருப்பைஞ்ஞீலி 151
திருமங்கையாழ்வார் 26
திருமந்திரைமாலை 95
திருமலை 244
திருமலைக் கொழுந்து 70
திருமலைக் கொழுந்து வெண்பா 70
திருமலை முருகன் திருப்புகழ் 16
திருலை முருகன் பிள்ளைத் தமிழ் 13
திருமலையாழ்வார் 217
திருமலைராயன் 39,25
திருமலைராயன் பட்டினம் 56
திருமலைராயனாறு 51
திருமழிசை 211
திருமாலை 206
திருமாலை வியாக்கியானம் 217
திருமுக்கால் பதிகம் 17
திருமுகப் பாசுரம் 181
திருமுதுகுன்று 5
திருமுருகாற்றுப்படை 24
திருமுருகாற்றுப்படை உரை 84
திருமுல்லைவாயில் தேவாரம் 29
திருமுனைப்பாடி நாடு 297
திருமூலர் 21
திருமூலர் - சித்தர் 179
திருவரங்கம் 187
திருவருட்பயன் 71
திருவருட் பிரசாத வகுப்பு 25
திருவலஞ்சுழி 190
திருவள்ளுவப் பயன் 149
திருவள்ளுவமாலை 85
திருவள்ளுவர் 179
திவனந்தபுரம் ஏடு 67
திருவாசகச் சிவபுராணம் 200
திருவாசகத்துள் காணப்படாத பாடல்கள் 207
திருவாசகம் 112
திருவாசகாபரணர் 193
திருவாதவூர் 263

திருவாதவூரடிகள் புராணம் 104
திருவாய்மொழி 176
திருவாய்மொழி நூற்றந்தாதி 223
திருவாய்மொழிப் பிள்ளை 217
திருவாரூர் 42
திருவாவடுதுறை ஆதீனம் 183
திருவானைக்கா 187
திருவிச நல்லூர் 262
திருவிசைப்பா 77
திருவிடைமருதூர்
 மும்மணிக் கோவை 210
திருவெள்ளறை 187
திருவேங்கட உலா 246
தில்லைக் கலம்பகம் 29
தில்லை மூவாயிரவர் 262
திவ்வியப் பிரபந்தம் 216
திவாகரம் 73
திறப்புகழ் 16
தின சரியை 220
தீபங்குடி 240
தீர்த்தங்கரர் வரலாறு 236
தும்பிப் பாட்டு 275
துவாதசநாம சங்கீர்த்தனம் 198
தெண்டி 49
தெய்வங்கள் பெருமாள் 54
தெய்வச்சிலை 54
தெய்வச்சிலையார் 89
தெய்வசிகாமணிக் கவுண்டர் 85
தெய்வீக உலா 53
தென்கலையின்
 முக்கிய ஆசாரியர் 220,272
தென் திருப்பேரை 50
தேரர் 317
தேரையர் 316
தேவராசர் 225
தேவன் 60
தேவார உரை 168
தேவாரம் 71
தேவிகாலோத்தரம் 175
தேவேந்திர சங்க வகுப்பு 23
தேவையந்தாதி 76
தையல் பாகமுனி 133
தொகுப்பு நூல்கள் 71
தொண்டரடிப்
 பொடியாழ்வார் 211
தொண்டை மண்டல சதகம் 43
தொல்காப்பிய உரைகள் 78,85,89
தொல்.சொல்லதிகார உரை 89
தொல்காப்பியச் சொல்லதி
 காரம் பழைய உரை 89
தொல்காப்பியப்
 பொருளதிகாரம் 76
தொல்காப்பியம் 90
தோணியப்பர் 161
தோலா மொழித் தேவர் 238
தோழப்பர் 229
நக்கீரதேவர் 26
நக்கீரர் 85
நச்சர் 79
நச்சினார்க்கினியர் 84
நட்சத்திரம் 247
நடராச சரிதை 209
நடராச நாயனார் 193
நந்தனார் 262
நந்திக் கலம்பகம் 238
நந்திகேசுவரர் 80
நந்திபுரம் 33
நந்திவர்மன் 33
நந்தீசர் 267
நம்பாடுவான் 262
நம்பி திருவிளையாடல் 83
நம்பியாண்டார் நம்பி 86
நம்பியாரூரர் நட்பு 179
நம்மாழ்வார் 129
நம்மாழ்வார் தமிழ் 196
நமசிவாயத் தம்பிரான் -
 திருவாவடுதுறை 147
நயினார் ஆசாரியர் 226
நவநாத சித்தர் 267
நவநீதப் பாட்டியல் 259
நவலிங்கலீலை 214
நளவெண்பா 58
நன்னூல் 92
நாகப்பட்டினம் 43

நாகலிங்க முனிவர் 16
நாகை 250
நாகையின் புகழ் 48
நாஞ்சில் நாடு 67
நாதமுனிகள் 216
நாரத சரிதை 69
நாராயணக் கோன் 274
நாராயணசாமி நாயுடு தி. கி. 127
நாராயணசாமி முள்ளங்குடி 200
நாலடி 70
நாலாயிரப் பிரபந்தம் பிரவசனம் 218
நாலூர் சிற்றாத்தான் 225
நிகண்டு சூடாமணி 236
நிட்டானுபூதி உரையாசிரியர் 171
நித்தியானந்தர் 169
நித்தியானு சந்தானம் 220
நியதிப்பயன் 165
நிராமய தேவர் நூல் 215
நிராமய அந்தாதி 180
நிஜானந்த போதம் 267
நீலகேசி 242
நூற்றெட்டுத் திருப்பதித் திருப்புகழ் 16
நேமிநாதம் 149
நேமிநாதம் உரை 78
நேமிநாதர் கோயில் 244
நைடதம் 58
நையாண்டிப் பாட்டு 198
பகடிப்பாட்டு 198
பகவத் கீதை 185
பகவதி பாட்டு 198
பசவண்ணர் 214
பசுபதி கோயில் 51
பஞ்சகல்யாணம் 243
பஞ்சரத்தினத் திருப்புகழ் 16
பஞ்சாக்கரம் 165
பஞ்சாக்கரமாலை 164
பட்டபாணர் 58
பட்டர் 181
பட்டர் பிரான் ஜீயர் 220
பட்டினத்தார் 10
பட்டீச்சுரம் 57
படிக்காசுப் புலவர் 50
பத்தாம் திருமுறை 285
பத்திரகிரி 178
பத்துப்பாட்டு 68
பதஞ்சலி 268
பதிபசுபாச விளக்கம் 177
பதினெண் சித்தர் 267
பதினொராந் திருமுறை 86
பரங்கிர வகுப்பு 25
பரங்குன்று 5
பரசமசித்தாந்தமும் கண்டனமும் 197
பரஞ்சோதி முனிவர் 11
பரணர் 86
பரமாகமம் 234
பரமார்த்த தெரிசனம் 181
பரமார்த்த தெரிசியான மகிபர் 181
பரவஸ்து பட்டர்பிரான் ஜீயர் 225
பரவாதிகேசரி 227
பராக்கிரம பாண்டியன் 253
பராக்கிரம பாண்டியன் மெய்க் கீர்த்தி 280
பரிதியார் 79
பரிப்பெருமாள் 79
பரிபாடல் இடைச்செருகல் 232
பரிபூரணசித்தி 215
பரிபூரணப்பிரகாசர் 198
பரிமேலழகர் 79
பல்லாண்டுப் பாட்டு 198
பல்லி பாட்டு 198
பலதிரட்டு ஏட்டுச்சுவடி 61
பவுரிக்கூத்து 257-258
பழமொழி நானூறு 70
பழனி 5
பழனி வகுப்பு 25
பழையாறை 33
பள்ளியெழுச்சிப் பாட்டு 198
பள்ளு உற்சவம் 262
பறம்பாபுரி 244
பறைச்சி பாட்டு 198
பன்னிரு படலம் 67
பன்னிரு பாட்டியல் 68
பாகவத புராணம் 58

பாகுடக் கவி 305
பாகுபலி நயினார் 242
பாட்டியல் இலக்கணம் 245
பாடுதுறை 197
பாண்டி நாட்டுத் தலங்கள் 46
பாண்டி நாடு 87
பாண்டிப் பெருமாள் 306
பாணர் 59
பாணராற்றுப்படை 149
பாதாதிகேசமாலை 226
பாதிரிப்புலியூர் 5
பாதிரிப்புலியூர்க் கலம்பகம் 175
பாபநாசம் 57
பாம்பன் சுவாமி அருணகிரி
நாதர் பற்றிய கருத்து 10
பாம்பாட்டிச் சித்தர் 280
பாம்பாட்டி - பல்வரிக்கூத்து 282
பாம்பாட்டிப் பாட்டு 198
பாம்புப் பாட்டு 198
பாய்ச்சலூர்ப் பதிகம் 266
பார்ப்பான் பாட்டு 198
பாரதம் 58
பாரத வெண்பா 32
பாரதியார் 272
பாரிசாதப்பூக் கதை 9
பாரியின் தோழர் 263
பாலசரசுவதி
கிருஷ்ணமாச்சாரியர் 59
பாலசுப்பிரமணிய முதலியார் 15
பாலைப்பதி - திருப்பாலைத்
துறை போலும் 27
பாவை என்ற ஊர் 53
பிங்கல நிகண்டு 75
பிடாரன் பாட்டு 198
பிண்ணாக்கீசர் 267
பிரசங்காபரணம் 70
பிரதிவாதி பயங்கர
மண்ணன் 225
பிரபந்த இலக்கியம் 245
பிரபுடதேவராயன் 4
பிரமகீதை 199
பிரமமுனி 268
பிரயோக விவேகம் 87
பிரஸ்தானத்திரயம் 216
பிராசாத அகவல் 149
பிராசாத தீபம் 171
பிராசாதமாலை 172
பிராசாத விருத்தம் 172
பிள்ளை உறங்கா
வில்லிதாசர் 262
பிள்ளைத் திருநாமம் 193
பிள்ளைப்பாளையம் 121
பிள்ளையார் - சம்பந்தர் 94
பிள்ளை லோகாசாரியர் 222
பிறவா நெறியார் 303
புகலூர் 254
புகழேந்தி 35
புத்த நூல் 149
புத்தூர் கோயில்சாசனம் 14
புதுக்கோட்டை 149
புய வகுப்பு 24
புலவர் புராணமுடையார் 39
புவன தீபம் - கணித நூல் 295
புறத்திரட்டுச் சுருக்கம் 68,70
புறநானூறு 70
புஷ்பரதச் செட்டி 30
பூதபுராணம் 103
பூரணர் ஐவர் 180
பெரிய திருமுடி அடைவு 226
பெரிய புராணம் 104
பெரியவாச்சான்பிள்ளை 229
பெருங்கதை 231
பெருங்கதைச் சுருக்கம் 233
பெருங்காப்பியம் 1
பெருஞ்சித்திரனார் 86
பெருத்த வசன வகுப்பு 23
பெருந்தலைச்சாத்தர் 86
பெருந்திரட்டு 72
பெருந்திரட்டு ஏடு 190,192
பெருந்திரட்டு வினாவும்
விடையும் 208
பெருந்துறைப் புராணம் 105
பெருந்தேவனார் 32
பெருந்தேவனார் பாரதம் 64
பெரும்பற்றப்புலியூர் நம்பி 83
பெரும்பொருள் விளக்கம் 69
பெருமண்டூர் 234

பேராசிரியர் 85
பேரானந்த சித்தியார் 169
பைஞ்ஞீலி, திரு 151
பைரவம் 94
பொதிகை மலை 105
பொதிகை முனிவர் 71
பொய்கையார் 85
பொருகளத்தலகை வகுப்பு 23
பொருநையாறு 131
பொருள் முருகாற்றுப்படை 26
பொருளாகரன் 59
பொன்வண்ணத்தந்தாதி 210
பொன்னம்பலசுவாமி பதிப்பு 200
பொன்னெயில் வட்டம் 181
போகர் 268
போதரத்தினாகரம் 208
போதாமிர்தம் 209
போப் 154
போர்க்களத்தலகை வகுப்பு 23
மகாபுராணம் 103
மகாலிங்கையார், மழவை 30
மங்கையர்க்கரசி 157
மச்ச முனி 268
மண்டல புருடர் 236
மணக்குடவர் 79
மணிப்பிரவாள நடை 237
மணிமேகலை 91
மதுரகவி யாழ்வார் 176
மதுரை 5
மதுரைத் தலபுராணம் 103
மதுரைத் திருவிளையாடல் 103
மயில் பாட்டு 275
மயில் வகுப்பு 25,26
மயில் விருத்தம் 15
மயிலாப்பூர் நேமிநாதர் கோயில் 239
மயிலாபுரி 240
மயிலைநாதர் 92
மயேச்சுரர் 85
மரபு அட்டவணை 180
மருவூர் 102
மல்லர் 79
மல்லிகார்ச்சுனராயர் 28
மல்லிநாதர் புராணம் 236
மழபாடிப் பண்டாரம் 176
மறைஞான சம்பந்தர் 135,136
மறைஞான தேசிகர் 154
மாகறலூர் 96
மாடலம் 94
மாணிக்கவாசகர் 104
மாபுராணம் 103
மாமூலர் 86
மாயாப்பிரலாபம் 154
மாயாவாதம் 185
மார்க்க சகாயதேவர் 12
மார்க்கண்டேயர் 80
மாலிக்காபூர் 55
மாறவர்மன் சுந்தரபாண்டியன் 289
மாறனலங்கார ஆசிரியர் 50
மாறனலங்கார உரை 74
மாறனேர்நம்பி 262
மானபூஷணர் 290
மானாபரணர் 290
முக்கூடற்பள்ளு 251
முகம்மதியர் படையெடுப்பு 83
முகரியம் பெரும்பதி முடிகொண்டானாறு 57
முத்திநிச்சயம் 134,136
முத்திநிலை 134,136
முத்திவிநாயகரகவல் 27
முத்துக்கிருஷ்ண பிரமம் 171
முத்துச்சட்டைநாத வள்ளல் 156
முத்துத்தாண்டவராய பிள்ளை 156,154
முத்தொள்ளாயிரம் 69
முப்பத்தீராயிரப்படி 226
மும்மணிக்கோவை 195
முல்லண்டிரம் அண்ணாமலை நாதர் கோயில் 15
முல்லைவாயில் தேவாரம் 29
முழங்கால் முறிப்பான் 247
முனிசுவ்ருதர் புராணம் 236
மூலிகை அகராதி 271
மூவருலா 53
மெய்கண்டார் 11
மெய்ஞ்ஞான விளக்கம் 149
மெய்ப்பாத புராணிகர் 151
மெய்ம்மொழி 210

மேருமந்தரபுராணம் 32
மோக்வதைப்பரணி 189
மோகனாங்கி 34
யதிராசவிம்சதி 217
யதீந்திரப்பிரவணர் 217
யாப்பருங்கலக் காரிகை 74
யாப்பருங்கலவுரை 70
யூகிமுனி 319
யோகச் சமாதி 286
ராகவையங்கார், மு. 15
ராசராசபுரி 92
ராஜநாதகவி 15
ரிப்பன் அச்சகம் 183
ரேவணசித்தர் 73
ரோமமுனி 268
லிங்கதாரணம் 214
லோகசாரங்க முனிவர் 262
வச்சணந்தி மாலை 91
வசவ புராணம் 214
வசைக் கவி 56
வஞ்சிமார்த்தாண்டன் 305
வடகலை 217
வடமலையப்ப பிள்ளையன் 70
வடிவேலுச் செட்டியார் 211
வண்ணான்பாட்டு 198
வயலூர் 11
வயிரமேக விருத்தி 91
வர்த்தமானர் 236
வரதப்பாட்டு 198
வரதன் 34
வரதன் - காளமேகம் 49
வரதுங்கராம பாண்டியன்
மனைவி 308
வரதுங்கராமன் 289
வரந்தரும்பெருமாளரையர் 262
வரவரமுனி 222
வரவர முனி சரிதம் 225
வருணகுல ஆதித்தன் 250
வருணகுலாதித்தன் 44
வருணகுலாதித்தன் மடல் 46
வருத்தமற உய்யும் வழி 141
வருமுருகாற்றுப்படை 26
வள்ளல் அறுபத்து நால்வர் 153
வள்ளல் நூல்கள் 160
வள்ளல் பரம்பரை 152
வள்ளி 263
வள்ளிமலை 9
வள்ளிமலைச்சாமி 16
வள்ளுவர் 263
வள்ளைப்பாட்டு 196
வளமடல் 54
வளையாபதி 69
வாகீச முனிவர் 210
வாகீசர் தம் துறவு 179
வாச முனி 268
வாது செய்த வாரணம் 95
வாதுளாகமம் 185
வாமன முனிவர் 129
வாரணப்பாட்டு 198
வாழைப்பந்தல் 244
வானமாமலை ஜீயர் 228
விக்கிரம சோழன் மீது பரணி 95
விசய நகர ஆட்சி 55
விசுவநாதப் பேரேரி 29
விசுவாமித்திரர் தலம் 66
வித்தியாரணிய சுவாமி 201
விதரணராமன்
திருமலைராயன் 56
விநாயகர் அகவல் 257
விநோதரச மஞ்சரி 33
விராலிமலை 5
விரிஞ்சை முருகன்
பிள்ளைத்தமிழ் 12
விருத்தாசலம் 190
விருஷப தேவர் 243
விரூபாட்ச ராயர் 55
வில்லிபுத்தூரார் 11
வில்லிபுத்தூரார் பாரதம் 1
விளாஞ்சோலைப் பிள்ளை 262
வினதாபுரி - அயோத்தி 243
விஷஹராஹரஸம் 283
வீட்டு நெறிப்பால் 149
வீர சைவ சமயம் 204
வீர சைவ மடங்களின் மரபுகள் 153
வீர சைவ மரபு 192
வீர சோழியம் 28
வீரநாராயணச் சதுர்வேதி
மங்கலம் 253

வீரவாள் வகுப்பு 25
வீராசாமிச் செட்டியார் 33
வீரை 14
வீரை ஆசு கவிராசர் 63
வீரைமாநகர் 186
வெங்குரு 172
வெண்பா அந்தாதி 194
வெள்ளி பாடல் 232
வெள்ளியம்பலவாணத் தம்பிரான் 110
வேங்கடம் 9
வேங்கடமலை 102
வேங்கடராசுலு ரெட்டியார் 234
வேடிச்சிகாவலன் வகுப்பு 24
வேணாட்டடிகள் 305
வேணாடு 305
வேதாந்த சித்தாந்த சமரசநூல் 169
வேதாந்த சித்தாந்த சமரசம் 176
வேதாந்த தேசிகர் 217
வேதாந்த நூல் வரலாறு 185
வேதாரணியன் 133
வேமனர் 322
வேல் வகுப்பு 23
வேல் வாங்கு வகுப்பு 24
வேல் விருத்தம் 15
வேலாயுத கவி 16
வேளைக்காரன் வகுப்பு, திரு 23
வேளை நகர் 131
வைகை ஆறு 102
வைணவ இலக்கியம் 216,217
வைத்தியநாத தேசிகர் 13
வைத்தியநாத தேசிகர் திருவையாறு 16
வைத்திய நூல்கள் 322
வையாபுரிப் பிள்ளை 70
வைராக்கிய சதகம் 162
ஹர்ஷ சக்கரவர்த்தி 58
ஹென்றி, எட்டாம் 154
ஜம்புலிங்கம் 52
ஜீயர் - சிவாசாரியர் 15
ஸ்ரீ சைல வைபவம் 227
ஸ்ரீதர ஐயாவாள் 262
ஸ்ரீ புராண ஆசிரியர் 234
ஸ்ரீ புராணம் 234
ஸ்ரீபெரும்பூதூர் 218
ஸ்ரீவசன பூஷணம் 222
க்ஷேத்திரக்கோவை 9
க்ஷேத்திரக்கோவைப் பிள்ளைத் தமிழ் 108
க்ஷேத்திரத் திருவெண்பா 210

❖ ❖ ❖

மேற்கோள் செய்யுள் முதற் குறிப்பு

அகழ்ந்து	118	அரியயன்காணா	71
அகிலநாயக	33	அரியயன்முனி	220
அங்கமல	57	அருமறைய	268
அங்கியின்	268	அருமையாயி	82
அங்குறிஞ்சி	164	அருவமாய்	51
அங்கையிற்	48	அருவுருவமாய்	74
அஞ்சலென்ற	24	அருளிலாத	262
அஞ்சனமிட	28	அல்லலுற்ற	58
அஞ்சுமுகி	166	அல்லாதபர	96
அஞ்சொலான்	93	அவனியோர்	85
அடுக்கிய	186	அழுதுலகை	180
அடையார் தம்	153	அளக்கர்நீர்	103
அண்டகோள	288	அறந்தரு	86
அண்ணல் அரு	136	அறந்திகழா	277
அணங்கிட	19	அறப்பயன்	130
அத்தர்தென்	40	அறிவரும்	46
அத்தலக் குழு	80	அறுதியிலா	26
அத்தியுரி	130	அன்னவன்	214
அந்தண் ஐயா	105	அன்னையறம்	75
அந்தமில்ல	68	ஆக்கையெனும்	25
அந்தமும்	299	ஆகம் கன	185
அந்திப்போ	165	ஆகமாகவ	289
அந்நகரில்	74	ஆதிநாட்	159
அப்பதியில்	198	ஆதிபரை	71
அப்பொழுது	93	ஆயசொக்கர்	216
அம்மஉய்	244	ஆயும்மறை	273
அரசனுக்	157	ஆரணப்பரி	100
அரவாபரண	46	ஆரணமும்	88
அரிகுழல்	217	ஆரூரில் எனை	119
அரித்தானை	109	ஆரூரிற் பிற	199
அரிதாக	74	ஆலமரத்	299
அரிமதர்	60	ஆலமோ	73
அரியநான்மறை	45	ஆவிகட்கித	100
அரிய நான்முக	202	ஆழிகடை	155
அரியமாத	187	ஆற்றல் சா	178

ஆற்றும் சம 262
ஆற்றொணாத 185
இக்கதையை 186
இடிக்குரல் 238
இடிபடுதம 181
இணங்கேன் 21
இத்தலமெய் 144
இதுவலால் 249
இந்த எல்லை 174
இந்த நூலின் 236
இந்த வெங் 112
இந்து தவழ் 292
இப்பெரும் பதி 100
இம்பராட 106
இம்மான் அனை 299
இருக்குமுத 277
இருந்தமிழ் 85
இருநிலம் 263
இருபுறமும் 135
இரும்புகழ் 81
இருவெஞ்சிலை 215
இலகியகுண 83
இலகு புக 38
இவனேஉல 259
இறந்தொழி 238
இறுதி நாள் 155
ஈசநேமிய 258
ஈசனை நீ 121
ஈசனைப் பூ 117
ஈட்டிய அற 83
உண்டிட உவ 94
உயர்வுறு 123
உயிரினூடொ 164
உரககங்க 270
உருநிரம்பு 110
உருவுறு முன் 111
உலகமைந் 202
உலகெவாங் 243
உவந்தெதிர் 97
உள்ளத் திரு 52
உற்ற செய்யு 143
உறவளங்கள் 131
உறவு சற் 262
உறவெது 261
உறவொடு 148
உறுதியாச் 81
உன்னரும் 124
உன்னன்புறு 113
ஊரிலி உரு 252
ஊனமில்லா 55
எண்திசா முக 34
எதிர்மலைந்தே 49
எதுகுலத்து 249
எந்தையார் 161
எந்நூலும் 87
எம்பாரவி 137
எயிறு கொண் 184
எழுத்துச் 276
என்புநெக்கு 166
என்று கூற 188
என்று கூறி 105
என்றும் எவ 30
என்னையவர் 34
ஏதமறவட 162
ஏதமில் இய 260
ஏதிவன் 259
ஏதினி 159
ஏர்பெற்ற 87
ஏருறத்திசை 259
ஏலக்குழல் 107
ஐயமில் நூல் 116
ஒரு கவியே 101
ஒரு தனிமுதல் 253
ஒரு முறை 290
ஒருவாணுதல் 39
ஒழியா 22
ஒளிகெண்ட 22
ஒன்றதாயு 19
ஒன்றாய் 74
ஓகையால் 161
ஓதனத்து 124
கங்கை மதி 183
கங்கையே 74
கடம்பு நார 280

கடலகமுழு 49
கடவுளா 280
கடியார் 278
கண்ணன்சீர் 285
கண்ணார் மதி 136
கண்ணுதலா 32
கண்ணுறு 120
கத்திகைக் கரு 58
கதிக்கு மறு 234
கதையாயிது 141
கம்பெனன் 214, 233
கரத்தினின் 56
கரமிழப்ப 180
கருடனோட 146
கருணை நாய 197
கருதரிய 94
கருமுகில 245
கருவினைக் 211
கலைமகள் 29
கவான்மிசைக் 159
கற்பார் மகிழ 86
கற்றிடாதகை 281
கறங்குதிரை 27
கனி கிழிய 128
கன்னபரம் 281
கனைத்திருந் 214
கனைத்துவண் 245
காசியைக் 44
காட்டிற் 215
காணரிய 137
கார்மிடற் 18
காரணமுத 105
காரொழுகு 148
கால காலனை 55
காலத்தொடு 115
காலமன்றிய 141
காலமும் 245
காலனுக்கு 182
காலையே நிகர் 189
காழிதனிற் 158
கிரிபோல் விள 293
கின்னரமெடு 95
குடக்கொடு 215
குணமிலரா 32
குவாலுடை 159
குரவமாமரு 56
குரவர் தமை 29
கூறு கொண்ட 62
கேசவ நம 268
கேசவன் 252
கேட்டமுங்கி 208
கைவளைகள் 266
கொங்கர் 201
கொழுதியிசை 47
கொழுநன் உண் 44
கொன்றை சூடு 241
கொன்றை வாச 103
கோடாத 131
கோடுபடு 14
கோவாத 116
சக்கரமற் 183
சகன் காவம் 35
சகலமும் 82
சங்கக் குழை 25
சங்கரன் 160
சடையணி 183
சத்தியம் 261
சாணினும் 271
சாந்து கார 189
சாற்றெணா 182
சிதம்பர 173
சிந்தை மகிழ்ந் 189
சிம்புளாய் 186
சிரமற்றன 170
சிற்றம்பல 156
சீரார் புரா 177
சீராரும்இந் 251
சுந்தரமில 298
சுவையுறும் 93
சூழுமா கடற் 191
செஞ்சடையார் 126
செஞ்சுடரோன் 25
செதுமதி 298
செப்பாருமுகி 34
செப்புமியற் 144
செய்கையான் 83

செருமலையும் 149
செல்லும் திர 299
செவ்வந்தி 217
சென்றுதிரு 85
சேல்கண்ட 102
சைவத்தின் 139
சொற்பொருளும் 278
சோதிமதி 162
சோதிவெண் 159
சோலையுறை 14
ஞாதியரை 166
தஞ்சமாய 169
தஞ்சையும் 289
தட்டிலாதிப் 81
தடவுறுமண்ட 82
தண்ணார் மதி 212
தத்துவ மனை 51
தந்தை தான் 19
தம்மகத்திற் 157
தயிரியம்எது 260
தருமத்திற் 221
தருமமில் 272
தருமமெய் 272
தருமமேதன 261
தருமமேபொரு 112
தவம்செவம் 261
தழுவியகலி 84
தள்ளரும் 237
தற்பரத்தொ 180
தாலேலோ 253
தாவிலாமறை 192
திருக்கிளர் 42
திருநிரம்பிய 126
திருமருவு 232
திருமாலர 102
திருமிகு 177
திருவளர் 10
திருவாய்அம 90
திருவாரூர் 205
தில்வியம் 280
தில்லையை 147
தீங்கும்பெரு 162
தீதகன்றொ 188
தீமையாம் 127
தீரமெங்கும் 164
துட்டமாவி 263
துதியும் துதி 44
தும்மினும் 239
துரியத்தில் 226
துவாபரயுக 159
துறக்கமீது 127
துன்பவாரி 10
துனியாமடி 154
தெண்டிரை 243
தெய்வப்பொரு 115
தெய்வமாக 164
தென்னவா 38
தேசான 27
தேசிகர்போற் 112
தேசுறுகிளை 29
தேம்பாகி 38
தேர்பரந்தன 75
தேவர் நிலை 29
தேவராடினர் 156
தேனூறும் 161
தொக்கவிக் 185
நச்சணி 274
நடப்பன 129
நண்புற்றெ 23
நந்தாவிளக் 116
நரதுங்கன் 9
நன்காவி 132
நன்னாவி 186
நாணழிந்து 75
நாதனார் 114
நாலங்க 137
நாலாகிய 212
நாவாரவே 281
நாளினின்மனு 31
நானினையும் 122
நிகரிலாத 270
நித்தியமாய் 30
நித்திலப்பெண் 260
நினைவரும்பாத 32

நீசராயி	188
நீதிசேர்	253
நீதிப்புரா	282
நீலகண்டன்	45
நீலமணி	267
நெய்யாறும்	131
நெறித்துநெய்	241
நொய்யதா	270
பகைத்து	244
பட்டற்றன	170
படமாசுண	295
பத்திசெய்	239
பதின்மர்	285
பயமுறஅடி	127
பரசிவகங்	184
பரதநாடக	95
பரபோக	107
பரமனாம்	261
பருதிகுலம்	191
பருதியதனு	13
பற்றலர்	23
பற்றுஞ்சக	102
பற்றுநல்வினை	56
பன்னியவரை	240
பன்னுசிவ	154
பாகவதரோ	45
பாடலின்புறு	83
பாந்தளைச்	142
பார்புகழ்	111
பாலனுய்ய	209
பாழ்ப்பா	136
பாழியங்கு	50
பிடித்தாரக்	20
பிரமனைக்கண்	258
பிரியாவிடை	166
பிள்ளையார்தம்	82
பிறப்பும்	104
பிறைதவழும்	12
பிறையும்	241
புகழ்பெறு	240
புராரிதாமோ	46
புரிசூழ்ந்த	26
புல்வாய்புலி	113
புலங்கொள்	239
புவிபுகழும்	41
பூண்டபேர	10
பூத்ததாம	278
பூதநாதனை	25
பூதவிநோத	282
பூப்பவன்	243
பூமடந்தை	236
பூமன்னு	172
பூரணன்	160
பூவாகி	278
பூவின்மேற்	279
பூவுறை	240
பெருகுகிம்	155
பேதமிலா	118
பேதமுரைத்து	73
பேயுமுறங்	113
பேராயிரமோ	290
பொங்கெழிற்	80
பொருவிருந்	216
பொருனைநதி	122
பொலன்கிரி	59
பொழிமதத்	200
பொற்புடை	281
பொன்கொழி	121
பொன்பூத்த	285
போதமேதக	279
மங்குல்	302
மடங்கலாய்	185
மண்ணினிற்	19
மண்ணெனப	221
மதுராபுரே	177
மதுரைநாய	219
மந்திரப்	169
மருவுசிவ	134
மருவுபுகழ்	295
மல்லாண்டி	291
மலிபுனல்	103
மழலையங்	94
மற்றுமாகு	268
மறமில்லை	270

மறைகள் நிந் 127
மன்றுநாய 187
மன்னவர் 63
மன்னவன் 216
மனத்திடை 81
மனமும்வாக் 127
மனித்தரா 187
மாசில் 253
மாசிலா 80
மாதர்பால் 31
மாதவப்பெண் 260
மாதவராறு 159
மாதவி 280
மாதுமலை 95
மாப்பைந் 38
மாமன்னு 173
மிண்டரை 213
மின்னும்வெங் 62
மீனமாய் 72
முத்தனதி 181
முத்திநாய 181
முதிருஞ்சுவை 148
முந்தையா 100
முருகொமுகு 242
முற்றுமுணர் 191
மூண்டபெரு 107
மெய்க்கடந் 154
மெய்ப்பொருள் 302
மெய்யாறு 130
மெல்லடிய 14
மேதகு 237
மேவார்க 113
மேவிய 76
மைந்தர்மூ 282
மையில்குன் 169
மொய்யற்றன 170
யாணர்மங் 112
யாதுகேட்பி 127
யாவனொரு 30
வஞ்சகத்தி 93
வஞ்சகமில் 56
வடமொழியாற் 196
வடுவிலாப் 31
வணங்கேன் 21
வருகோவை 168
வருணமும் 272
வரையினை 269
வளங்கெழு 298
வளங்கொள் 169
வளர்கதத்த 190
வன்னிமுற் 280
வாசுதேவன் 45
வாமமவிர் 252
வாழிவாழி 278
வாளற்றனர் 170
வானத்தில் 106
வானதிபிறை 270
வானிறைந்த 188
வானேவளி 239
விசய நீ 259
விண்கண்டாள் 242
விண்டுநீலம் 62
விரிதருபைங் 96
விரிவுமைம் 188
விரியோத 298
விருப்படியார் 140
விரும்புறு 87
வில்லார் 299
விழைவற 240
விறகினைப் 19
வீடாணை 97
வீதி கண்டவர் 128
வெற்பினை 267
வெற்றியுடன் 203
வேகமாதலில் 289
வேதத்தின் 210
வேதநூற்றெ 177
வேதம் நாலும் 74
வேதமாமட 302
வேந்தன் 29
வையகத்தெவ 301
வையமெலா 180

❖ ❖ ❖

பொருள் அகராதி

அகத்தியர் குறும்பலாவைத்
திரட்டி திருமாலாக்கல் 129
அச்சுதானந்த கோவிந்தன் 265
அட்ட மூர்த்தமும்
எட்டுச் சமயங்களும் 124
அட்டாங்க யோகம் 12
அண்ட கோளத்தார்
என்ற பாட்டு 288
அதிபுராணம் 306
அபிடேகத்தர் 88
அம்பிகையை ருக்குமிணி
வழிபடுதல் 269
அம்பிகை துதி 116
அம்மனை கிழங்கு பந்தடி 290
அமெரிக்க நாகரிக மோதல் 303
அரச நீதிகள் 29
அரசர் இயற்பெயரும்
பட்டப் பெயரும் 39
அரசவனம் இருக்க முத்தி 197
அரசன் சிறப்பு 30
அரன் அரி ஒற்றுமை 46
அருணை நினைக்க முத்தி 156
அருணையில்
மலையே லிங்கம் 149
அழகியமன்னார் வடிவம் 65
அனுக்கிரமணி 8, 49
ஆச்சிரமம் நான்கிலும்
நின்ற முனிவர் 61
ஆண்டாள் ஐவர்க்கு நாயகி 74
ஆதிசைவர் வணக்கம் 107
ஆரியமும் தமிழும் 206
ஆறு என்ற சொல் நயம் 130
ஆறாதாரங்களிலும் இறைவன்
இசையும் தமிழும் தொடர்
புள்ள திருவிளையாடல் 224
இதிகாச பாகவதப் பயன்
ஞானம் 228
இந்திரன்தேர் அனுப்பல் 70
இராமேசுரத்தில் ஐந்தலை நாகம்
செப்பேடு காட்டல் 68
- பொன்னை வேதியர்
கைப்பற்றியது 68
இருசமய விளக்கம்
உரை நடையே 303
இல்லறத்தாரிடம் துறவி சீடர் 84
இலக்கணச் செய்திகள் 289
இலிங்கப் பிரதிட்டை 205
இலிங்க புராணத்தின் விநாயகர்
காப்புச் செய்யுள் 142
இறைவன் வர துங்கராமர்
தாயாதி யாக வந்தது 25
உப புராணம் 305
- பதினெட்டு 305
உருத்திராக்கமும் துழாய்
மணியும் 100-101
உலோபாமுத்திரையே காவேரி 129
ஊசல் 266
ஊர்வசி சாபம் நீக்கல் 291
எச்சில் - சொல்நயம் 121
எறும்புகள் இடம்காட்டல் 68
ஏறு தழுவுதல் 264
ஐந்தலை நாகம் வரலாறு 68
ஐந்தெழுத்தும்
எட்டெழுத்தும் 100
ஒற்றியூர் நினைக்க முத்தி 119
கங்கையில் பிதிர்க்கடன்
செய்தல் 239
கங்கையின் ஆயிரநாமம் 45
கட்டியங் கூறுதல் 94

கடவுள் வாழ்த்தின் பொருள்
விளக்கம் 250
கண்ணன் உத்தவனுக்குச்
செய்த உபதேசம் 260
- தேவியர் எண்மர் 260
- மண் தின்றது 242
- வரலாறு 50
- வாயினுள் யசோதை
கண்டது 242
- ஸ்ரீபட்டராய் வந்தது 235
கணபதிவழிபாடு பழமை 167
கபிலைகதை 208
கருவூரருக்குப் புடைமருதில்
சிவலிங்கம் சாய்ந்தது 72
கலியுகதருமம் 111
கற்கியும் அணுயுகமும் 273
கற்பிலக்கணம் 44
காசியில் இறக்க முத்தி 44,156
காசி கண்டத்தில்
பாடல்கள் பிறழ்வு 43
காஞ்சியின் புகழ் 211
காயத்திரி பெருமை 46
காயத்தோடு கயிலைசெல்லல் 67
காயல் பட்டினம் 72
காளத்தியீசர் மலையாய்
விளங்கும் காரணம் 140
கீதை உபதேசம் 259
குருடன் சுந்தரரை வழிபட்டு
சிவபுரம் அடைதல் 207
குலசேகரன் பொதுப் பெயர் 5,20
கூனன் சுந்தரரை வழிபட்டுச்
சிவபுரி அடைதல் 207
கேதாரம் நீராட முத்தி 205
கொங்கு நாட்டுத் தலங்கள் 67
கோபிசந்தனம் அணிதல் 100
கௌரி தாண்டவம் 156
சகசிரநாமம் 16
சங்கரநாராயண வடிவம் 287
சடகோபர் தம்மைத் தாம்
புகழ வந்தார் 277
சந்தப்பாடல் அமைப்பு 74
சம்பந்தர் திருமாலைப்
பாடலால் குழைத்துச்
சிவலிங்கமாக்கினார் 130
- பாடலால் வைணவர்
இல்லங்கள் அழிதல் 129
சமயப்பொதுமையுணர்வு 46
சரபம் - நரசிங்கம் செயல் 291
சரபர் சிறப்பு 175,185
சலந்தரன் வரலாறு 179
சாத்தாத முதலி,
சாத்தின முதலி 231
சாத்திரமும் தோத்திரமும் 18
சாத்துவிகப்புராணம் 251
சாமுத்திரிகா லட்சணம் 46
சிதம்பரத்தின் பெயர்கள் 190
சிதம்பரம் வடக்குக் கோபுரம்
கிருஷ்ணதேவராயர்
கட்டியது 293
சிலாதமுனிவர் வேண்டிய வரம் 127
சிவகருமமும் விஷ்ணு
கருமமும் 100
சிவ சின்னங்கள் 61
சிவ தூஷணை 136
சிவபூசைச் சிறப்பு 116
சிவபெருமான் திருநாமங்கள்
அடையின்றி 45
- முடி வளைத்த கதை 165
- வருணனை 269
சிவராத்திரி விரதம் 227
சிவலிங்கமும் சாளக்
கிராமமும் 100
சிவலிங்கப் பிரதிட்டை 115
சிவாலயத் திருப்பணியின் பலன் 59
சுத்தாசமனக் கிரியை 51
சுந்தரருக்கு காவேரி
வழிவிட்டது 130
சுந்தரரை வழிபட்டு முத்தி
பெற்றோர் 207
செப்பேடு வரலாறு 68
சென்று தேய்ந்திறுதல் 33
சென்னை நகரும் மோகினி
வடிவமும் 73
சேதுவில் சிவலிங்கப்
பிரதிட்டை 50
சைவ சமயம் அனாதி 229
- உலகுக்குப் பொது 46

சைவத்தின் மேற் சமயம்
இல்லை 139
சைவனாய்ச்சிவபெருமான்
பூசித்தது 130
சைனபுராணம் 230
சோடசக் கிரியை 46
சோபனம் பாடுதல் 266
சோமவார விரத பலன் 30
தமயந்தி புலம்பல் 113
தலங்கள் 119
தலச் சிறப்புக்கள் 60
தலப்பெயர்கள் 114
தல புராணப் பயன் 228
தல புராணம் பிராமணர்
செய்யாத காரணம் 231
தல யாத்திரை 70
தாசர் என்று பெயரிடல் 249
தாயுமானவன் ஆனது 163
தாருகாவன மகளிர் நிலை 14
தானங்களின் விரிவு 14
திரு அரங்கச் சிறப்பு 251
- ஆரூர் பிறக்க முத்தி 156
- சாழல்ஓத நிபந்தம் 196
- நாவுக்கரசர் துதியில்
வேளாண்மைச் சிறப்பு 126
திருப்புகழ்ச்சந்தம் 282
திருமலைக் கொழுந்து
- சிராமலை 162
திருமால் துதி 53
- முருகாற்றுப்படை
பாடிய கதை 92
- முறை வணக்கம் 153
- வாதவூரர் ஐந்து தாண்டவம்
கண்டார் 206
- விளையாடல் எட்டெட்டு 222
- வெண்காட்டின் சிறப்பு 156
திரௌபதி 74
தில்லை காண முத்தி 156
- சிறப்பு 61
தீர்த்தச் சிறப்பு 164
தீர்த்தம் 53, 54
துலாபாரம் 68
தோத்திரப் பாடல் 13, 98
தோத்திர முறை தலை கீழாக 297
நக்கீரர், ஆறு சைவபுராணம்
தமிழ்ப்படுத்தினார் 94
நச்சினார்க்கினியர்
நான்மாடக் கூடல் பற்றி 283
நப்பின்னை வரலாறு 263
நம்மாழ்வார் பெயரால்
நூல்கள் 275
நமனென்று போற்றல் 290
நரகச் செய்திகள் 207
நரசிங்கம் சரபத்தை
அடக்கிய கதை 291
நல்லொழுக்கம் 124
நாட்டு வருணனை 29
நாலெழுத்தின் பெருமை 239
நான்மாடக் கூடல் 283
நுணாக்காய்க்கிரந்தி 88
பட்டி மன்றங்கள் 303
பத்திரமாகாளியுடன் நடம் 73
பதிகம் 60
பதிகம் அமைத்தல் 92
பதினாறு பேறு 127
பரசமய நிராகரணம் 279
பல்லாண்டுப் பாட்டு 291
- பாடுதல் 289
பல சுருதி 108
- சருக்கந்தோறும் 99
பவாதி எட்டு நாமங்கள் 104
பனைகள் சிவமே கூடின 82
பள்ளி எழுச்சி 230
பறக்கும் தட்டுக்கள் 273
பன்னிரு நாமம் 252
பாகவத் கதை 249
பாகவதத்தில் சிவபிரான்
சிறப்பு 238
பாகவதம் வடமொழியில் ஏழு 235
பாதாதி கேசம் 266
பிரமோத்தர காண்டத்துக்குப்
பூசனை 32
புகழ்ச்சி அடைமொழிகளின்
பெருக்கம் 140
புராண அளவுரைத்தல் 245
- சிறப்பு 172
புராணம் எழுதும் புண்ணியம் 209
புராணம் - காப்பியமே 230

புருஷா மிருகம் 196
புலவரை விற்றல் 213
புன் கவிகள் 280
பூசைக் கிரியை 282
பூமாதேவி திரௌபதி சாபத்தால்
ஆண்டாளாகப் பிறத்தல் 74
பெண்டிர் சிறப்பு 146
பெரியபுராணச் செய்திகள் 206
பொருநை நயம் பொன்னி
போல 97
போர் வருணனை 169, 190, 282
மகாபுராணம் 305
மண நிகழ்ச்சி விரிவு 267
மணிப்பிரவாளம் 227
மணியடித்து உண்பவரை
அழைத்தல் 290
மலர்ப் பெயரான புராணம் 160
மனைவியைச் சங்கமருக்கு
அளித்தல் 151
மாதர்பால் நீதி கேட்பது
மரபன்று 31
மாத விழாக்கள் 125
முத்தி நகர் ஏழு 253
- அரசவனம் 199
- கயிலை 221
- ஒற்றியூர் 119
- யாவும் தருவது வெண்காடு 156
முருகனுக்கு நாவெழாதிருந்த
கதை 199, 203
மூலாதாரத்தில் இறைவன்
நிலை 221
மெய்கண்டார் வரலாற்றுக்கு
ஆதாரம் 153
மோகினி வடிவம் 240
யுகங்களே காண்டப் பெயராக 288
ராமன் என்ற பாண்டியர் பெயர் 5
வங்குகளில் புகுந்து வாழ்தல் 115
வடநாட்டுத் தலங்கள் 67
வடமொழித் தொடர்
அமைப்பு 290
வணக்கம் என்று பாடும் மரபு 98
வரணாசிரமம் 124
வழிபாட்டுக்குரிய மாதச்
சிறப்பு நாட்கள் 125
வாண்மங்கலம் 23
வாம மார்க்கம் 21
விசயாபிடேகம் 13
வியாசர்கை மடங்காமை 302
வியாசரே செவ்வைச்சூடுவார்
எனப் பிறந்தார் 231
விளக்கிடு கல்யாணம் 197
விளி - அழகிய தொடர்கள் 300
விஷ்ணு புராணம் 305
வீரசைவர் கதை 152
வேடன் சிவபூசைச்சிறப்பு 31
வேடன் மனைவி தன்னையே
சுட்டுச் சாம்பலாக்கித் தந்தது 31
வேல் வணக்கம் பாரதி
பாடலான கதை 161
வேளாளர் பிணையிருந்தது 216
வைணவ ஆகமங்கள் சம்மிதை 17
வைணவத்தில் அடியார்
எழுநூற்றெண்பதின்மர் 300
வைணவத்தில் புராணம் 228
வைணவம் பிராமண சமயம் 228
ஸ்மார்த்தப் பிராமணர் 231

❖❖❖

சிறப்புப் பெயர் அகராதி

அக்கினி புராணம் 305
அகத்திய பக்த விலாசம் 60
அகத்தியர் 67
அகராதி நிகண்டு 225
அகோர சிவம் 3
அங்கவை சங்கவை 303
அச்சுதப்ப நாயக்கர் தஞ்சை 23
அச்சுதராயர் 134
அண்ணாமலை - ஆழிமலை 300
அதி புராணம் 306
அதி வீர ராமபாண்டியர் 35
அபிராம பாண்டியன் 63
அபிராமி அந்தாதி 21
அபிராமி பட்டர் 21
அம்பர்ப் புராணம் 13
அம்பிகை மாலை 20
அரதத்தர் 60
அரிதாசர் 291
அருணகிரிப் புராணம் 198
அருணந்தி 78
அருணாசல புராணம் 147
அருணைக் கலம்பகம் 139
அருணையந்தாதி 138
அருள் நமசிவாயர் 78
அருளாளதாசர் 249
அருளாளதாசர் பாகவதம் 250
அளகைச் சம்பந்தர் 79, 110
அனதாரியப்பர் 212
அனவரத விநாயகம் பிள்ளை 132
ஆகமவல்லி ஆரணவல்லி 299
ஆட்கொண்டார்
உய்யக்கொண்டார் 70
ஆத்திவிருட்சம் 168
ஆதிகமலாலய புராணம் 204
ஆதிநாதபட்டர் 276
ஆமுக்த மால்யதா 293
ஆயிரத்தெட்டு நங்கை
என்ற காளி 68, 69
ஆரிய சக்கரவர்த்தி 1
ஆரூர் கோவை 137
ஆரூர் புராணம் 114
ஆவின் களப்பாளன் 292
ஆழ்வார் திருநகரி 275
ஆறகழூர் வாணர் 37
ஆனந்தக் கூத்தர் 79, 121
ஆனந்தத்தாண்டவம் 156
இதிகாச பாகவதம் 235
இதிகாச புராணம் 235
இரத்தின சபாபதி ஐயர் 63
இராசகோபாலபிள்ளை, கோ. 233
இராதா நல்லூரர் 133
இராமலிங்கக் குருக்கள்,
விருதுப்பட்டி 53
இராமலிங்கசுவாமி, சிதம்பரம் 20
இராமலிங்கர் 194
இருசமய விளக்கம் 295
இருந்தவளமுடையார் 283
இரேவதி மணம் 265
இலக்குமி தோத்திரம் 47
இலிங்கபுராணம் 11
இறைசைப் புராணம் 195
இறைவாசநல்லூர்ப் புராணம் 195
உண்ணாமுலை எல்லப்பன் 134
உத்தரகாமிகம் 14
உபகேசி 264
உபசம்மிதா பாகவதம் 235
உபமன்னிய பக்த விலாசம் 60
உமாபதி சிவம் 78
உருவசி புரூரவன் 291
உலகநாதபிள்ளை பதிப்பு 84
உலகநாத முனிவர் 85
உறையூர் அழிவு 60
ஊர் பாகங்கொண்ட
நாயனார் 197, 201

ஊர்வசி சாப வரலாறு 287
ஊற்றுமலை சமீன் 20
எதிரிலாப் பெருமாள் 218
எல்லப்ப நயினார், தாழை 132
எல்லப்ப நாவலர் 132
- மனைவி 33
எல்லன் காலிங்கன் 139
எல்லார்க்கு நயினான் 134
எலவானாசூர் 195
எலவானாசூர்க் கல்வெட்டு 195
ஏமகூட மலை 199
ஏலேல சிங்கர் 120
ஐயரவர்கள் என் சரித்திரம் 234
ஒட்டியவேந்தன் போர் 66
ஓமாம்புலியூர் 70
கங்கைமெய்கண்டார் 78
கச்சி ஞானப்பிரகாசர் 176
கச்சியப்ப சிவாசாரியர் 230
கச்சியப்ப முனிவர் 176
கடகம் என்ற நகர் 293
கடம்பூர் - குருகூர் 71
கணபதீச்சுரப் புராணம் 168
கந்த மாதனச் சிறப்பு 97
கம்பராமாயணம் 1
கமலாலய புராணம் 204
கமலாலயம் 109
கமலைஞானப் பிரகாசர் 79
- சீடர் 79
கர்க்கிப் படலம் 258
கருணை ஞானப்பிரகாசர் 90
கருநாட அரசன் போர் 66
கல்யாண சுந்தர முதலியார்:
பூவை 275
கல்யாண சோழபுரம் 334
கலித்தொகை 283
கவிராசபிள்ளை, சேறை 36
களப்பாள கோத்திரம் 292
கற்கியின் தங்கை 272
கன்றாப்பூர் 213
கன்னைக் குடையான் 215
கஜசம்மார தாண்டவம். 65
காசிகண்டம் 41
காந்திமதியம்மை
பிள்ளைத்தமிழ் 110
காயத்திரி 98
காரிக்கரை 70
காருட புராணம் 235
காரைக்காட்டார் மரபு 197
காரைக்காலம்மை 114
காலிங்கராயன் உண்ணாமுலை
எல்லப்பன் 134
காலிங்கராயன் மடம் 138
காவை வடமலையப்பர் 135
காவிரி தென்கரைத் தலங்கள் 71
காளி - நம்பி காளி 214
குசேலாபாக்கியானம் 244
குமார கம்பண்ணன் 2
குமாரசாமிப் பிள்ளை 138
குரக்குத்தளி 70
குருஞான சம்பந்தர் மாலை 91
குலசேகரப் பெருமாள் 218
குலசேகரபாண்டியன் 1
குலசேகரன் 9,10
குலோத்துங்க சோழனுக்கு
வணக்கம் 190
கூடற் புராணம் 283
கூர்ம புராண உரைகள் 52
கூர்ம புராணம் 49
கொக்கோகம் 41
கொங்கு மண்டலம் 8
கொற்கையாளி 36
கோகன்ன வரலாறு 29
கோச்செங்கட் சோழர் 196
கோத்திட்டை - விற்குடி 71
கோதாவரி 116
கோலவார்ப் பட்டிச் சொக்க
நாதர் கோயில் கல்வெட்டு 218
கோலாசல புராணம் 229
கோவலூர் பிராமணர்
குடியேற்றம் 200
கௌதம சம்மிதை 235
சங்கணித்துறை 279
சங்கர கீதை 246
சங்கர விலாசம் 57
சங்கற்ப நிராகரண உரை 118
சடையன் குருகைப்பெருமாள்
226,227
சத்தி கவசம் 47
சதமணிக் கோவை 190
சந்திரசேகர கவிராச பண்டிதர் 295
சந்திரசேகரர் - திருமலைநாதர் 202
சம்பந்த முனிவர் 203

சம்பந்தர் பூம்பாவைப் பதிகம் 53
சம்மிதா பாகவதம் 246
சரசுவதிமகால் வெளியீடு 52
சரப உபநிடதம் 156
சரப புராணம் 178
சலந்தர வதத் தலம் 71
சனற் குமார புராணம் 111
சாம்பூர்க் கல்வெட்டு 62
சாரமாமுனிவர் கதை 160
சிகர சிகாமணிநாதர் 202
சித்தியார் பரபக்க உரை 118
சித்திர மாமணி மண்டபம் 73
சித்திரா நதி 69
சிதம்பர சாசனம் 293
சிதம்பரசுவாமி, மதுரை 194
சிதம்பர நாதகவி 57
சிதம்பர நாத பூபதி 59
சிதம்பரப் பாட்டியல் 172
சிதம்பர புராணம் 190
சிதம்பரம் 20
சிந்தாமணி 20
சிந்தாமணியில் எட்டுமணம் 265
சிம்மாசலத்தில் செய்த்தம்பம் 293
சிலப்பதிகாரம் 20
சிவகவசம் 32
சிவகாம சுந்தரி துதி 278
சிவகாமி 71
சிவகீதை 52
சிவஞான சித்தியார் உரை 91
சிவஞான தீபம் 225
சிவஞான முனிவர் 172
சிவதருமோத்தரம் 204
சிவப்பிரகாச சுவாமி 186
- சீகாளத்திப்புராணம் 123
சிவபுராணம் 305
சிவலிங்க பூபதி 60
சிவாட்டகம் 47
சிற்றம்பல நாடி 78
சின்னப்பா நாயக்கர், குத்தியூர் 177
சீவல்லப பாண்டியன் 291
சீவலமாறன் - அதிவீரராமன் 3
சீவலமாறன் கதை 63
சீவிலிபுத்தூர் 291
சீனிவாசாசாரியர் 24
சுந்தரர் தேவாரம் 18
- காயத்தோடு கயிலை சென்றது 67
சுந்தர பாண்டியம் 218
- பதிப்பின் தரக் குறைவு 224
சுந்தர பாண்டியமும் திரிசிரா மலையும் 216
சுப்பிரமணிய ஐயர், க. 196
சுப்பிரமணியபிள்ளை, கா. 138
சுப்புராய தேசிகர் 196
சுருதிகீதை 235
சுருதி மன்னர் 201
சூத புராணிகர் துதி 80
சூரிய தோத்திரம் 51
சூரிய புராணம் 305
சூளாமணி 98
செப்பேச புராணம் 128
செம்பொற் சிலை எழுபது 70
செல்வ நம்பி 291
செவ்வந்திப்புராணம் 160
செவ்வந்தியீச்சுரம் 218
செவ்வந்தி - வள்ளல் 216, 217
செவ்வைச் சூடுவார் பாகவதம் 235
சென்னை அரசு தொன்னூல் நிலையம் 224
சேக்கிழார் அரியநயினார் 218
சேதுபதிகள் 89
சேது புராணம் 95
சேரமான் பெருமான் 157
சேறைக்கவிராச பிள்ளை 136
சேவப்ப நாயக்கர் 134
சைவ புராணங்கள் 50
சைவ புராணப் பிரிவு 17
சைவராயர் மூவர் 104
சொக்க பண்டிதன் மருத சந்திரன் 23
சோம சுந்தர தேசிகர் 304
சோமமெல 90
சோழ நாட்டு வடகரைத்தலம் 70,71
சோலை மலையழகர் 74
சௌந்தரியலகரி 137
ஞானக் கூத்தர் 79, 121
ஞானப்பிரகாசர், கச்சி 176
- கமலை (கமலை பார்க்க) 79
- சிவபுரம் 78
- திருஆரூர் செட்டித்தெரு 78

- திருஒற்றியூர் 79
- மடம் 78
ஞான பூசைத் திருவிருத்தம் 78
தத்துவப் பிரகாசர் சிவபுரம் 78
தத்துவராயர் 52
ததீசி புராணம் 187
ததீசி முனிவர் 61
தந்திவனப்புராணம் 85
தமிழ்ப் புலவர் சரித்திரம் 138
தருமபுர ஆதீனம் 78
தவத்துறை 71
தாருகாவன நிகழ்ச்சிகள் 65
தாழை நகர் எல்லான் 137
திரு அண்ணாமலைக்
கல்வெட்டு 137
- அருணைக் கலம்பகம் 139
- ஆரூர்க் கோவை 137
- ஆரூர்ப்புராணம் 114
- ஆவடுதுறை ஆதீனம் 78
- ஆனைக்காப் புராணம் 84
- ஐயாற்றுப்புராணம் 102
- ஐயாற்றுப் புராணம் (வேறு) 128
- ஒற்றியூர்ப் புராணம் 118
- கயிலாய பரம்பரை 78
- கருவைபுராணம் 304
- காளத்திப்புராணம் 127
- குருகைப் பெருமாள்
கவிராயர் 228
- குருகை மான்மியம் 229
- கோவையார் 19
- செங்காட்டங்குடிப்
புராணம் 143
- செங்காடு 152
- தென் குடித்திட்டை 71
திருத்தொண்டர் புராணம்
வணக்கம் 18
திருநீலகண்ட யாழ்ப்
பாணனுக்குப் புதுவாயில் 206
- நீற்றுச் சோழன் 191
- பஞ்சநதம், சந்தத்தில் 104
- பட்டீச்சுரப்புராணம் 325
திருப்பதி ஆராய்ச்சிக் கழகம் 57
- பதிக்கோவை 275
- பரங்கிரிப்புராணம் 91
- பரங்குன்றம் 39
- பரங்குன்ற மாமுனிவர் 57
- புடை மருதூர் 72
- மந்திரம் 16
- மலைநயினார்
சந்திரசேகரர் 195
திருமலை நாயனார் - நாதர் 8, 175
திருமலையப்பர் - அரிதாசர் 292
- மழபாடி 79
- மழிசையாழ்வார் 283
- மழுவாடிப்புராணம் 79
- மாளிகைத் தேவர் 60
- முருகாற்றுப்படை 92
- முனைப்பாடி நாடு 203
திருமூல நாதன் 59
திருமேற்றளிப் புராணம் 225
- வலஞ்சுழிப்புராணம் 225
- வலிவலம் 72
- வள்ளுவ மாலை 264
- வாசகம் 161
- வாதவூரடிகள் புராணம் 103
திருவால வாயுடையார்
திருப்பணி மாலை 135
திருவால வாயுடையார்
திருவிளையாடல் 283
திருவிசைப்பா 157
- விரிஞ்சைப் புராணம் 138, 141
விரிஞ்சை முருகன்
பிள்ளைத்தமிழ் 141
திருவிருந்தாழ்வார் கோயில் 69
திருவிருந்தான் 215
- விளையாடல் புராணம் 90
- வெண்காட்டுத் திருவிசைப்பா
பட்டினத்தார் 158
- வெண்காட்டுப் புராணம் 138
- வெண்காட்டுப்
புராணசாரம் 158
- வேங்கடத் தல புராணம் 229
- வேங்கடம் 70
திரௌபதி 74
தில்லை 61
திவ்விய கவி எல்லப்ப நாவலர் 133
திவாகரம் 304
தீர்த்த கிரிப் புராணம் 143
தீர்த்தச் சிறப்பு 143
துருவன் 12
துரைசாமிப் பிள்ளை,
ஒளவை 140
- பெருந்தோட்டம் 140

துலுக்க அரசன் போர் 66
துழாவூர் 58
தெய்விகராசன் 197
தென் காசி 2
தென் காசிக் கோயில்
கல்வெட்டு 123
- விசுவநாதர் கோயில் 2
தேவாரம் 80
தேவிகாபுரம் கல்வெட்டு 294
தேவி பாகவதம் 235
தொண்டை நாட்டுத் தலங்கள் 67
தொண்டை மண்டல சதகம் 8
தொல்காப்பியம் 275
தோணியப்பர் 39
நக்கீரர் 92
நச்சினார்க்கினியர் 283
நடுநாடு 67
தேவிச்சியார் 295
நத்த மன்னர் 203
நம்பாடுவான் கதை 208
நம்பி காளி 214
நம்பி திருவிளையாடல் 61
நம்பியாண்டார் நம்பி 185
நம்மாழ்வார் 148
நரசிம்ம பல்லவன் 167
நளன் செய்திகள் 113
நாக்கின சித்து 256
நாகலாதேவி - கிருஷ்ண
தேவராயரின் தாயார் 294
நாகலாபுரம் 292
- செப்பேடு 292
நாரதீய புராணம் 235
நாரயாண கவசம் 239
நாலாயிரப் பிரபந்தம் 52
நான்முகன் அந்தாதி 283
நிரம்ப அழகிய தேசிகர் 39, 88
நிருதி வரலாறு 87
நீலகேசி 98
நீளை 251
நெல்லையப்பன் கவிராயர் 106
நெல்லைவருக்கக்கோவை 110
நெல்வேலிப் பெருமாளுக்குச்
சுவீகாரம் 3
நெல்வேலி மாறன் 2
நெல்வேலியே தாருகாவனம் 62
நெறியுடைப் பெருமாள் 218
நேமி நாதம் 264
நைடதம் 3, 33
நைஷதம் ராமகிருஷ்ணர் 37
பஞ்ச நதிப் புராணம் 128
பட்டர் 21
பட்டாரகர் 82
பட்டினத்தார் 153
பட்டினத்தார் துதி 156
பட்டினத்துப் பிள்ளையார்
புராணம் 157
பத்ம புராணம் 55
பந்தணை நல்லூர்க்
கல்வெட்டு 137
பரஞ்சோதி 39
பரஞ்சோதி சிதம்பரப்
பாட்டியல் ஆசிரியர் 172
- படைத்தலைவர் 135
- முனிவர் 77
பரமேசுவரப் புலவன் 136
பராக்கிரம பாண்டியன் 2
- சடிலவர்மன் 40
பராந்தக சோழன் 163
பராந்தக மாறன் 66
பரிச்சேதம் என்ற பிரிவு 297
பரிபாடல் 283
பரிமள கவிராசன் 122
பழனியப்ப பிள்ளை 62
பழுவூர் 64
பஸ்மாசுரன் 269
பாகவதக் கதை 254
பாகவதப் பதிப்பு வரலாறு 275
பாசுபதம் 12
பாசுபதயோகம் 12
பாடகவல்லி 66
பாண்டித்தலங்கள் 67
பாண்டிமண்டல சதகம் 8
பாணினி 119
பாரதி 455
பாரதி பாடற் பதிப்பு 173
பிரதாப ருத்திரன் 293
பிரம புராணம் 305
பிரமவைவர்த்த புராணம் 305
பிரமாண்ட புராணம் 27
பிரமோத்தர காண்டம் 3
பிருகு ஆசிரமம் 66
பிருகு கீதை 50

பிருங்கி முனி 61
பிள்ளை உறங்கா வில்லிதாசர் 250
பிள்ளைப் பாண்டியன் 39
பிள்ளைப்பெருமாள்
ஐயங்கார் 133
- திவ்விய கவி 137
பிள்ளை லோகம் ஜீயர் 264
பின்னிரக்கம் செய்யும்
பெருமான் 36
புராணத்திருமலை நாதர் 172
புராணபாகவதம் 222
புராணம் பதினெட்டு 305
புரூரவ சரிதை 26
பூந்தாழை - ஊர் 133
பூமாதேவி 74
பூர்வ - உத்தர காண்ட அமைப்பு 8
பெண்ணை நாடு 197
பெத்த பெருமாள் 297
பெரிய புராணம் 81
பெரியாழ்வார் 353
பெருஞ்சேரி 64
பெருந்தேவனார் பாரத
வெண்பா 214
மகாபலி கதை 50
மகா பாகவதம் 232
மகா பாரதம் 287
மங்கையர்க்கரசி 146
மச்ச புராணம் 305
மணவாளதாசர் 146
மணவை வீரபத்திரன் 56
மணிமேகலை 264
மதுரை தமிழ்ச் சங்கம் 22
மயிலேறும் பெருமாள் 63
மழுவாடிப் புராணம் 79
மறைஞான சம்பந்தர் 78
மன்றை - மன்றச்ச நகர் 215
மனுநீதிச் சோழன் காயத்தோடு
கயிலை சென்றது 67
மாகபுராண அம்மானை 56
மாக புராணம் 53
மாணிக்கவாசகர் 13
மாதவ பண்டிதர் 234
மாமணவாள ரங்காசாரி 276
மார்க்கண்டேய புராணம் 54
மாலிக் காபூர் 1
மாவலி வாணன் 37
மாறன் அகப்பொருள் 275
- அலங்காரம் 275
- திரு அவதாரச் சரிதை 276
- பாப்பாவினம் 275
மானைநகர் நடராசசபை 69
மிருத்தியுஞ்சய தோத்திரம் 54
மீனாட்சி சுந்தரம் பிள்ளை,
மகா வித்துவான் 13
மீனாட்சி சுந்தரனார், தெ.பொ. 168
முத்கல புராணம் 306
முத்துத் தாண்டவராய
பிள்ளை 131
முது மக்கட் சாடி வைத்தவன் 157
மெய் கண்ட சந்தானம் 77
மெய் கண்ட பரம்பரை 203
மெய் கண்டார் 78
மெய் கண்டார் துதி
(புராண சாரமாக) 154
மெய்ப் பாத புராணிகர் 173
ராதை 264
ராஜவுடையார், மைசூர் 217
ரேவண சித்தர் 225
வச்சிரபஞ்சர கவசம் 47
வட பெருங்கோயிலுடையான் 74
வடமலையண்ணகளையன் 292
வடிவழகிய நம்பி 297
வடிவழகிய நம்பி தாசர் 297
வடுக நாத முதலி
அன்னமிட்டது 213
வதிட்டையாயன் 251
வரகுண ராம பாண்டியர் 9
வரதராச ஐயங்கார் 249
வரதுங்க ராம பாண்டியர் 22
- மனைவி 7
வல்லாள மகாராசன் கதை 150
வழித்துணை மருந்து 166
வழுவூர் 71
வாசுதேவ கதை 249
வாதவூரடிகள் ஆதிசேடனாக
உருவகம் 103
வாதாபி கணபதி 167
வாயு சங்கிதை 17
வால்மீகி 119
வானமாமலை 72
விக்கிரம சோழன் 196
விண்டு பாகவதம் 235

வித்தியாபதி - தடாதகைப் பிராட்டியின் தாய் 220
விந்தை மாநகர் அரசி 66
வியாபோகனத் தோத்திரம் 13
வில்லி பாரதம் 230
வில்லிபுத்தூர் 74
வினாவிடைப் புராணம் 188
விஷ்ணு புராணம் 235
விஷ்ணு யாமள பாகவதம் 235
விஷ்ணு ரகசிய பாகவதம் 235
வீரணப் புலவர் 152
வீர மாறன் 177
வீரவ நல்லூர் 121
வீர வெண்பா மாலை 40
வெள்ளியார் 146
வெற்றி வேற்கை 41
வேங்கடபதிராயர் 217
வேணுவன புராணம் 106
வேதகிரி முதலியார் 48
வேதவியாசர் 53
வேதாந்த தேசிகர் 227
வேதியர் பொன் கவர்தல் 68
வேப்பற்றூர் 232
வேலாயுத பண்டிதன் 174
வேலாயுதம் முருகன் பெற்றது 199,203
வேளாளர் செய்தி புதுமை 203
வைகுந்தக் காவலர் நாலு திசையும் 271
வைகையாற்றின் முப்பெயர் - வேகவதி வையை கிருதமாலை 289
வைச்சுவ தேவர் 289
வைணவப் புராண ஆசிரியர் 312
வைணவாகமம் இரண்டு 284
வைத்தியநாதர் - மழபாடியில் 83
ஸ்ரீ இருந்தவள முடையார் 284
ஹரிதாஸர் 294

❖ ❖ ❖

சொல்லும் பொருளும்

அகராதி 225
அகாரணோபகாரி 209
அருணாசலம் 145
அனுக்கிரமணி 11
ஆரணி 292
இருந்தையூர் 283
ஊர்பாகங் கொண்டவர் 196
ஊருடையான் 68
உடாங்கனை 257
கண்டம் 9
கம்பகரேசுவரர் 179
கமலை 77
கரிகாலன் 163
கன்னை 215
காண்டம் 9
கிரந்தம் 17
கும்பன் 213
சங்கிதை 3
செப்பேசம் 128
தந்திவனம் 85
தாதகி 168
தாருகாவனம் 51
நயினார் 134
நான்மாடக்கூடல் 220
நிம்பை 5,28
நிரம்ப அழகியர் 88
பின்னிரக்கம் செய்யும் பெருமாள் 86
புராண சாரம் 158
பூபதி 59
மழுவாடி 79
மாகஸ்நானம் 53
விசயாபிடேகம் 13
விலாசம் 60
வையை 243
விளக்கிடு கல்யாணம் 197

❖ ❖ ❖

மேற்கோள் செய்யுள் முதற்குறிப்பு

அங்கதுபோய	79
அங்கயற்க	263
அச்சமும்	51
அஞ்சுபேர்	64
அடைந்தமக்	42
அடைந்து வலம்	207
அடைவாகும்	122
அண்டங்க	172
அண்டமுழு	208
அண்ணலைப்போ	258
அந்தரியாமளை	8
அப்பொழுது	207
அரவநீள்	31
அரியசதா	210
அருமறைகள்	164
அருளறிந்து	249
அருளினது	38
அழுக்காறில	136
அறந்தலை	45
அறந்திகழா	122
அறமிருக்கும்	11
அறிவரிதாய்	197
அறியாமை	247
அறிவென்று	248
அறிவென	53
அன்பர்க்கரு	244
அன்னைதயை	60
அனகன் அச்சு	172
ஆக்கமுற	135
ஆக ஆகமம்	256
ஆகம் சடம்	176
ஆகம் சிறை	250
ஆகமம் தமிழ்	159
ஆசையறாய்	246
ஆடாததோ	68
ஆண்டுகலி	164,165
ஆதரிக்கும்	18
ஆதரித்து	61
ஆதாரமான	223
ஆர்க்கும்	252
ஆர்புனைசடை	216
ஆர்பெரியர்	252
ஆரார் பகை	241
ஆரிடத்தில்	244
ஆரியனால்	178
ஆரியனும்	171
ஆழிசூலுலக	43
ஆழியான்	20
ஆற்றுதலெ	52
ஆறாறு	247
ஆறுகரண	30
ஆறென	143
ஆனிடை	171
இங்ஙனம்	101
இங்ஙனம் இயற்	107
இட்டாசன	244
இதந்தரு	93
இந்தளமு	140
இம்மையம்	12
இயம்புகின்ற	115
இருக்குமுதற்	118
இருவகையா	272
இவர்ந்த பூ	120
இறந்தது	78
இன்பதுன்	252
இன்னவினை	252

ஈசன் பல	251
ஈசன் வாழ	18
ஈதல் அறி	33
ஈரப்பல	29
ஈரா றுதிங்	107
உகைத்தாடும்	271
உண்டிக்க	51
உத்தமத்து	18
உரவுநீருல	33
உருவாகி	220
உரையிழந்	246
உலகநீதி	64
உலகம்யாவை	136
உலகியலாயி	80
உலகினர்	91
உலகுயிர்	16
உழவர்க்	51
உள்ளமல	249
உள்ளமலம்	249,258
உளநொந்	101
உள்ள துதான்	250
உள்ளமார்	241
உறுமலம்	260
உன்னைச்சிங்	245
எங்கும் இரு	251
எல்லார்கரு	243
எவ்வுயிரும்	247,273
எழிலார்	52
எள்ளுககுதி	44
என்றும் திரு	128
என்னால் உனை	244
என்னை அறி	250
ஏகமாய	199
ஏந்திழை	54
ஏறாத விண்	239
ஐந்திணைசேர்	123
ஐயநீயாடு	44
ஒருங்காக	27
ஒருங்குள	85
ஒரு நாழி	180
ஒரு நாள்பழ	51
ஒரு போது	60
ஒற்றைமதி	30
ஓங்கும் பரை	267
ஓடாதே	249
ஓதுமுப்பொ	186
ஓர வழக்	172
ஓவாநில	27
கச்சியம்பதி	20
கடாட்சம்	269
கடிமலர்	86
கண்ணிற்சிற	213
கண்ணுக்கினி	228
கமலையும்	223
கயிறற்ற	272
கருணாகரன்	223
கருதுபொரு	104
கருதுயிர்	260
கரும்புங்	10
கருமுகில்	275
கருவிகணா	272
கல் மூடு	33
கல்லது	240
கலையாவை	94
கவுளியமார்	241
கள்ளங்கொலை	10
கள்ளீரம்	33
கள்ளுணவிரு	44
கற்கஇடர்	252
கற்பார்	211
கற்புடை	126
கனக்கும்	233
காரூர்பொழி	161
கும்பமெனும்	34
குமிழ் மிசை	43
குருவாரந்	246
கூந்தற் கமு	29
கூன்தரும்	28
கையாற்பரி	55
கொங்கேறு	56
கொடியோடி	29
கொண்டல்	178
சத்தியம் எக்	61
சதுத்ததிமி	94

சாற்றினனே 177
சான்றோரில் 54
சித்திசேர் 185
சித்திதரு 219
சித்திரசேன 94
சித்திர மென் 177
சிவசத்தி 181
சிற்குணச் 121
சிற்குணத்தி 121
சிற்றறிவை 206
சீஎழுத்தொ 267
சீலநற்றரு 44
சுத்தங்கல 28
சுந்தரநின் 57
சும்மா இருக் 267
சும்மா இருசொல் 249
சும்மாதனு 250
சூதாடல் 33
சூலபாணி 215
சூழிருஞ்சடை 43
செகமெனும் 77
செங்கமல 251
செங்கைபயில் 34
செப்பருமா 271
செத்திப்படு 242
செறிந்தபே 32
செறிமா 182
செறிவரிய 199
சேறுபாய் 10
சைவசமய 174
சொல்லொடு 76
ஞாலத்திரு 45
ஞானதீர்த் 96
தங்கமுடி 55
தண் கவிதை 5
தந்தை சிவ 195
தந்தை புல 101
தந்தையும் 241
தரவே எரு 130
தருகாளமே 151
தருமையும் 263
தழைவிரி 37
தன் ஆயுத 51
தன்மசன்ம 93
தன்னை அறி 248
தாமும் கொடார் 60
தானந்தம் 236
தானே வர 242
திணை நிலம் 87
திருந்திய 263
திருப்பட்ட 93
திருமேற்ற 94
திருவார் 231
தில்லைவனம் 246
திறந்தெரி 33
தீட்டேல் 179
துரத்தி உனை 248
துன்றியகரு 34
தெரிசிக்கு 178
தென்னவன் 50
தேசிகனும் 207
தேவர் திரு 128
தொக்கவேதி 10
தொடைதுற 14
தொண்டை 93
நகரமே 180
நற்கவிதை 224
நற்றவன் 217
நறவுகொப்பு 42
நாக்கடிப் 54
நாகாபர 27
நாத்திகர் 177
நாமரூப 220
நாலான 76
நானோதனு 245
நிகண்டு சூடா 80
நிரந்தர 178
நிலம் விளக் 11
நிலவு பொழி 38
நிலவுலாவி 64
நிவந்தவரை 33
நின்றும் இருந் 179

நின்னளவி	245
நின்னைமதி	249
நினைக்கும் அர	115
நினைத்த நன்	168
நெருப்பென்	250
நெறியின் அன்	16
நேரலார்	45
நேற்றுப்பிற	119
பகர்தரும்	93
பகர்ந்தகம	225
பகவனே	87
பஞ்சிகுடி	34
பட்டிகை	92
படைபுக்கா	106
படைபுக்கு	106
படைமயக்கு	81
பண்டை நிக	76
பதியிழந்த	16
பரப்பு நீர்	77
பரபரக்க	249
பருதியொன்	77
பவ மறத்	94
பறவைகள்	45
பனியால்	16
பாடும் கவி	102
பாடும்படி	16
பாதிவிருத்	247
பார்த்தான்	31
பிரணவப்	50
பிரமபுரத்	176
புத்திரமார்	261
புலன்கள்	32
புலியூர்ச்சித	92
புவனியிற்	221
புள்ளியந்தனி	32
பூங்கமலக்	139
பூட்டுவித்	176
பூமலிஅசோ	79
பூமேவு	110
பெரும்பதி	262
பெரும்புகழ்	9
பேரன்பன்	245
பொருவரிய	164
பொல்லா	27
பொறிசெறி	44
பொறிவாய்	27
பொன்பதி	242
பொன்னும்நன்	79
போதகனு	163
மகரகேத	77
மண்களித்	42
மதவலிகீத	94
மதுப்பொழி	126
மந்திரமும்	61
மரவமும்	140
மல்லலுற	133
மலத்தை	171
மறைமுரசம்	138
மன்னவனே	32
மன்னிடஉரு	34
மன்னிருமக	266
மன்னும் அக	123
மாசிலாகம	185
மாசிலாவயி	211
மாயாதனு	260
மார்க்கண்	93
மிடியகற்றி	93
முடிவிலின்	86
முத்திக் கவ	121
முத்தி நிலை	181
முத்தி நெறி	273
முப்புரி நூல்	121
முழுமதி	86
முற்றவுணர்	139
முன்னமாதி	168
முன்னோர் பொரு	103
மூன்றுகண்	19
மெத்திய	222
மெய்யாய்	27
மேலைமலை	143
மேழித்துவ	94
யாரையிவி	180

வடதிசைவே	125	விரவிய	85
வடவரைக்	174	வில்லம் அறு	58
வண்டமிழோ	142	வெய்யன்பத	12
வரமிகுவல	93	வெற்றிவேற்	50
வல்லாடாய	37	வேடிக்கை	57
வல்லான்கம	242	வேண்டுவா	176
வழியே ஏகு	51	வேதவன	209
வளையும்	28	வேதவாச	28
வாக்கிலுரை	244	வேதியராதி	221
வாய்ந்ததிரு	136	வேற்றரசர்	44
வாரி மணி	116	வைகறைத்	26
வாரொன்று	56	வையம்புரக்	20
வாவு மிள	45	காசீக்ஷேத்ரம்	272
வான்மறந்	45	கார்யேஷு	61
விசுவ மித்	94	த்ரவ்ய சுத்யா	183
வித்தும்	51	நமாயாதனு	261
விதியினரசி	5	ஸ்ரீ கர்ணாடர	193

❖ ❖ ❖

பொருள் அகராதி

அகராதி 90
அகம்பிரமம் 181
அகரமோனை 138
அச்சம் நாணம் மடம் பயிர்ப்பு 71
அட்டவீரட்டம் 238
அட்டாங்க யோகம் 179,182
அடிமை வேலை 2
அணியிலக்கணத்துக்குப்
பேராசிரியர் மறுப்பு 134
அதிவரணாச்சிரமி 190
அந்தாதி விகற்பம் 138
அம்மானைப் பாடல் 4
- மடக்கு 141
அமாத்தியன் 154
அரக்கு 84
அரங்கேற்றம் 101
அருந்தல் 84
அருளிப்பாடியர் 71
அலகு 89
அலங்காரம் 148
அலங்காரம் ஒரு சாஸ்திரம் 148
அவப்பிரபஞ்சம் 150
(அபப்பிரம்சம்) 150
அறங்கள் சில 178
அறுசமயம் 71
அன்னே 198
அன்னம் தூது செலல் 45
ஆகம பூசை 261
ஆசிரியர் இயல்பு 174
ஆடூஉ முன்னிலை 198
ஆன்ம இலக்கணம் 199
ஆன்மார்த்த பூசை 175,189
ஆன்மார்த்த முத்தி 159
இதிகாசக் காப்பியம் 1
இந்திய இதிகாசங்கள் 1
இராமானுசருக்குத் தேசிகர்
ஐவர் 140
இலக்கண வளர்ச்சி 72
இறைவனின் மூன்று நிலைகள்
- சத்தன் உத்தியுத்தன்
பிர விருத்தன் 196
உண்மையும் பொய்யும் 61
உணவுமுறை 60
உரிச்சொல் என்ற பெயர் 78
உருத்திராக்கச் செய்திகள் 177
உவமான சங்கிரகம் 113
உவமை விளக்கம் 115
எதுகை அகராதி 86,87
எழு கூற்றிருக்கை 142
ஏட்டை ஓமம் செய்தல் 169
ஐந்திர வியாகரணம்
உணர்ந்தவன் அனுமன் 140
ஒருவந்தம் 88
ஓடச் செய்திகள் 28
ககரமோனைத் தொடை 138
கங்கை குலம் 94
கட்டியங்காரன் கதை 154
கண் கட்டி 158
கண்ணின் வருணனை 42,43
கருவூர் 88
காப்பிய உறுப்புக்கள் 3
காப்பியக் கவித் துறை 9
காப்பிய நெறி 138
காப்பியம் மூன்றின்
பொது இயல்பு 2,4
காரிகை 83
காரிகை கற்றுக் கவிபாடுதல் 87
காளியின் பெயர்கள் 8

காளி வணக்கம் 8
கானீனன் 88
கீரம் 30
குகை 185
குணசாகரர் 95
குருகை 118
குறட்பா நூல்கள் 162,165
குலவரவு 108
கெடிமன்னர் 82
கேசாதி பாதவகுப்பு 29
கொசுகு 88
கொடை மடம் 81
கொம்மை - கும்மி 89
கைவல்லிய நிலை 83
கைக்கிளை விளக்கம் 69
கைவல்லிய நிலை 89
சக்கரவர்த்தி அறுவர் 3
சங்காரம் 196
சங்கம சாதிகள் 221
சடையன் 118
சந்நியாசமும் இல்லறமும் 190
சம்புகாவியம் 2
சரகம் - சாகம் 81
சாயல் 84
சித்திரக்கவி 142
சிதம்பரம் 71
சிதம்பர தீர்த்தவகை 70
சிந்தாமணி கட்டுக்கதை
அன்று 154
சிவசமதாமுத்தி 159
சிவஞானதானம் 169
சிறப்புப் பாயிரம்
கூறுதற்குரியார் 151
சில்லந்தட்டுதல் 154
சீவன் முத்தர் இலக்கணம் 199
சீன தர்ப்பணம் 179
சும்மா 56
சூத்திரர் 88
சூதின் கேடு 44
சூடாமணி 78,79
சூளை 88
சைவ சமய நெறி நான்கு 156
சைவநூற் பிரிவுகள் 155
சைனர் நூல்கள் 75
சொல்லத் தகாத சொற்கள் 12
சொக்கப்பனை 71
சோடசகலை 255
சோமன் 84
ஞான ஆவரணம் 258
தசக்கிரமம் 256
தசகாரியம் 197,222
தசாங்கம் 116,138
தசாங்க வாழ்த்து 138
தந்திவனம் 62
தமிழ்க்குலப் பெண் 101
தமிழுக்கே உரிய காப்பியம் 1
தராசு 84
தரிசு 71
தானம் ஐந்து 69
திகம்பர சைனர் 60
திரி பதார்த்தம் 234,238,255
திருவறம் 80
திருப்பணிக்கு நிதிஉதவுதல் 175
தீப்புகுதல் 25
தீக்ஷை 175
துதிப்பாடல்கள் 26
- சிவதருமோத்தரம் 171
துவாதசகலை 254
தூதுக்குரியவை 115
தொகை அகராதி 85
தொல்காப்பியம் - சிவமயம் 162
நகர் நீங்குதல் 14
நகர்ச் சிறப்பு 10
நடனக் காட்சி 33,34
நறுந்தொகை 50
நரகம் 170,272
நாட்டு வருணனை 10
நால்வரும் ஆசிரமங்களும் 190
நிகண்டின் தொகுதிகள் 85
நிகண்டு 73,78
நிகண்டு நூல் வளர்ச்சி 72
நிரைகோள், காப்பியத்தில் 139
நிரோட்டியம் 142
நூல் - ஆகமம் 199
நூற்கு அதிகாரி 163
நூற்குற்றங்கள் 160
நீதிக்கதைகள் 59
நீதி நூல் வரலாறு 48

நூல் கற்பிக்கத் தகாதவர் 163,164
பக்தி இலக்கியம் 48
பஞ்ச தந்திரக் கதை 59
பஞ்சாக்கர மந்திரிஷி 196
பண்டாரம் 206
பண்ணின் பெயர்கள் 140
பதியின் இலக்கணம் 196,197
பதினாறு ஒடுக்கம் 255
பரஞ்சோதி 108
பரிசில் வழங்காதான் அழிவு 101
பழமொழி 64
பல்லவர் 66,88,135
பாட்டியல் 73,74
பாட்டியல் நூல் வளர்ச்சி 74
பாட்டியற் பொருள்கள் 110
பாடலின் உறுப்புக்கள் 127,128
பாடலும் தேவாலயமும் 133
பாண்டி நாடு 30
பாரத கிளைக்கதை 2,3
பாவினங்கள் 139
பாவையார் 63,154
பிரபந்த வரையறை 101
பிராகிருதம் 150
பிராசாத கலைகள் 270
பிராமண சந்நியாசிகள் 190,191
புத்தக தானம் 169
புராண இலக்கியம் 155,166
புராண எழுச்சி 4
புராண காவியம் 1
புராணம் 108
புலவர் கொடி 83
புரூரவ 18
பெண்கள் கைத்தொழில் 115
பெண்கள் பருவமும்
தொகை பெயரும் 115
பெண்களுக்குத் தீட்சை 175
பெண்ணைப் பழித்தல் 57
பெரியமடம் 192
பெருங்காப்பியம் 149
பெரும்பற்றப் புலியூர் 70
பெரும் பாவங்கள் 64
பேதை வருணனை 68,69
பேதை - விளக்கம் 68
பொது மகளிர் ஒழுக்கம் 32,33
பொருளணி 132,139
பொருளணி சொல்லணி 137,
139,141
பொருளைக் காட்டித்
தரலாகாது 170
போலிக் குருக்கள் 248
மகடூஉ முன்னிலை 90,112,198
மடம் 226
மடக்கணி 141
மணிப்பிரவாளம் 200
மரப்பெயர்கள் 140
மரபு 102
மயான காண்டம் 16
மனப்பாடத்துக்குஇசை 84
மாணாக்கர் இலக்கணம் 173,175
மீனி 69
முத்தி உபாயம் மூன்று 196
முத்திப் பெண் மணத்தல் 89
முத்தி மார்க்கம் நான்கு 164
முத்தி வகை மூன்று 272
மூன்றடுக்கிச் சொல்லுதல் 9
யாகம் ஐந்து வகை 169
யோக மார்க்கம் 219
ரேவண சித்தர் 80
லகுடீகை 194,203
வடமொழிக் காவியம் 2
வழுவமைதி 144
வள்ளல் மூவகை 89
விதிபெரிதா மதிபெரிதா 24,31
வியாமோகம் 71
விருத்த யாப்பு 84
வீதசோகன் 87
வீரசைவ பஞ்சாசாரியர் 274
வீரை 76
வெள்ளுடை 190
வெற்றேடு தானம் 169
வேளாளருக்குத் துவசம் 94
வைப்புத் தலங்கள் 169
ஜீவசமாதி 236
ஸ்மிருதியும் ஆகமமும் 192

❖ ❖ ❖

சிறப்புப் பெயர் அகராதி

அகச்சந்தான குரவர் 229
அகத்தியம் 154
அகத்தியர் 60,101,102
அகத்தியர் அணியிலக்கணம் 133
அகத்தியர் கூறிய ஐந்துறுப்பு 130
அகத்தியர் பாட்டியல் 102
அகத்தியர் வணக்கம் 186
அகநானூறு 153
அகராதி நிகண்டு 90
அகோர பத்ததி 183
அச்சுக்கூலை 113
அச்சுதநந்தி 147
அச்சுதேந்திரன் 56
அட்டாங்கயோகக்குறள் 182
அடியார்க்கு நல்லார் 156
அண்ணாமலைக்கோவை 225
அண்டகோள விலாசம் 166
அணியிலக்கண வினா விடை 148
அத்துவாக் கட்டளை 215
அத்துவித சாரம் 215
அதிவீரராமர் 2
அப்பாண்டை நாதர் உலா 75
அம்பலவாண நாவலர் 204
அம்மைதுதி 8
அமிதசாகரர் 73
அரங்கநாத முதலியார் 17
அரதத்தர், கஞ்சனூர் 176
அரிச்சந்திர சரித்திரம் 2,5
- இலக்கிய நயம் 9
- நாடகம் 18
- புராணம் 5,8,17
- வெண்பா 1
அரிதாசர் 282
அருங்கலச் செப்பு 165
அருணகிரிநாதர் 56
அருணகிரிப் புராணம் 162,165
அருணகிரி மான்மியம் 162
அருணந்தி சிவம் 186
அருணமசிவாயர் 187
அரும்பதவிவேகம் 158
அல்லியரசாணி மாலை 114
அவ்வை 49
அவ்வை குறள் 165
அவிநயம் 154
அவிநயனார் 112
அவிரோத உந்தியார் 200
அளகைச் சம்பந்தர் 212
அழகிய திருச்சிற்றம்பல தேசிகர் 237
அறநெறிச்சாரம் 57
அறிவனார் 102
அனதாரி 283
அனவரத விநாயகம் பிள்ளை 200
அஸ்பஷ்டபதபோதநீயம் 258
ஆகமத்திரட்டு 198
ஆசாரக்கோவை 154
ஆசுகவிராயர் 6
ஆண்டாள் 227
ஆத்திசூடி 49
ஆமுக்தமால்யதா 82
ஆயிரப் பாடல் 215
ஆயிரப்பிரபந்தம் 222
ஆழ்வார்திருநகரி 74
ஆறுமுகசுவாமி 149
ஆறுமுக நாவலர் 47
ஆன்மலிங்கமாலை 268,212
ஆன்மார்த்த பூஜாபத்ததி
ஆனந்தபரவசர் 236
இரத்தினச்சுருக்கம் 74

இரத்தின நாயகர் பதிப்பு 8
இராகவ ஐயங்கார் மு. 83
இராசராசன் 67
இராமாசாஸ்திரி போலகம் 202
இராமாயணம் வெண்பா 1
இராமானுச ஐயங்கார் 21
இராமானுச கவிராயர் 52
இராமானுசர் 119
இலக்கணவிளக்கம் 147
இலிங்க புராணம் 47
இளங்கோவடிகள் 153
இளம்பூரணம் 75
இளம்பூரணர் 75
இறையனார் அகப்பொருள் 72
இறைவனூற்பயன் 166
ஈக்காடு இரத்தினவேல்
முதலியார் 8
ஈரடி முக்கால் 113
உண்மைநெறி விளக்கம் 255
உத்தண்டன், மாவை 57
உத்தர ராமாயணம் 1
உமாபதி சிவம் 70
உரிச்சொல் நிகண்டு 90
உருத்திராக்கவிசிட்டம் 166
உலகநாத பண்டிதர் 61,210
உலகநாத பிள்ளை 184
உலகநாத முதலியார் 187
உலகநீதி 49,61
- புராணம் 64
உவமான சங்கிரகம் 114
ஐந்திலக்கணம் 73
ஐயம்பெருமாள் 2
ஐயம்பெருமாள் சிறந்த
கவிராசர் 19
ஐயரவர்கள் 17
ஐயனார் 72
ஒட்டக்கூத்தர் 67,169
கங்கைமெய்கண்டார் 156
கண்கட்டி பண்டாரம் 260
கண்கட்டிமடம் 213,158,186
கண்ணப்ப பண்டாரம் 158
கணதரர் 79
கதிரைவேற்பிள்ளை 47
கந்தப்பையர் 95
கந்தபரம்பரை 156
கந்தபுராணச் சுருக்கம் 237
கந்தபுராணம் 2
கபிலரகவல் 54
கம்பர் 14
கம்பராமாயணம் 1
கமலாலய புராணம் 262
கமலாலயம் 220
கமலாலய மான்மியம் 162
கயாதரம் 77,84
கருணானந்த சுவாமி 149
கருவூர்ப்புராண ஆசிரியர் 212
கல்லாடர் பாட்டியல் 165
கலாரத்நாகர அச்சுக்கூடம் 113
கலாரத்நாகரம் பதிப்பு 113
கலித்தொகை 48
கலைஞான தீபம் 268
கழிநெடில் 147
களந்தை 158
களவழிப்பாக் கொண்டவன் 68
களவியற் காரிகை 124
காசி 272
கன்னர தேவன் 83
கற்பம் 166,183
காசி கண்டம் 47
காசிராமையன் 20
காமிகாகமம் 161
கார்காத்த வேளாளர் 187
காரிரத்தினக் கவிராயர் 146,151
காரைக்காலம்மையார் 163
காவியாதர்சம் 74
காவை அம்பலநாதத்
தம்பிரான் 213
காழி மறைஞான தேசிகர் 185
காளிதாசன் 36
கானப் பேர் 210
கிரியா தீபிகை 191,194
கிருஷ்ணதேவராயர் 82,214
குகை நமசிவாய தேசிகர் 185
குகை மடம் 161,162
குகை மறைஞான தேசிகர் 185
குடந்தைச் சிவப்பிரகாசர் 96
குண்டலகேசி 1,10
குணசாகரர் 96

குணபத்திராசாரியர் 86
குமரகுருபர சுவாமி 198
குமாரசாமி தேசிகர் 7
குமாரசுவாமி மடம், காசி 237
குருஞான சம்பந்தர் 156
- அட்டகம் 238
- சரித்திர சங்கிரகம் 209
- தச்மணிமாலை 263
- பள்ளி எழுச்சி 263
சமுகமாலை தாலாட்டு 263
குலசேகரன் 50
குலமுறை கிளத்து படலம் 108
குலோத்துங்க சோழ நல்லூர் 6
- சோழன் II 67
- சோழன் உலா உரை 67
குவலயானந்தம் 205
குறுந்தொகை 153
குஜிலிப்பதிப்பு 8
கூர்மபுராணம் 47
கொக்கோகம் 47
கொங்குவேள் 67
கொலைமறுத்தல் 59
கொன்றைவேந்தன் 49
கோயிற்கலம்பகம் 129
- புராணம் உரை 66
கோவிந்த தீட்சிதர் 96
கோவிந்தப்பிள்ளை உரை 8
கோவூர் 55
சகலாகம சாரம் 159
சங்கப்பரிபாடல் 129
சங்கரர் 272
சங்கற்ப நிராகரணம் 159,166
சச்சிதானந்த தேசிகர் 236
சடகோபர் 119
சடகோப ராமானுசாசாரியர்
ஆ.மா. 131
சடவைரி வைபவதிவாகரம் 133
சடைக்குட்டி 119
சடையன் 118
சண்முக சுவாமிகள் 239,276
சண்முக தேசிக பராமசாரிய
சுவாமிகள் 237
சண்முகம்பிள்ளை,
வித்துவான் 174
சத்தியஞான தரிசனிகள் 284
சத்திய ஞான பண்டாரம் 156
- களந்தை 160
- பிள்ளைத்தமிழ் 213
சதமணிக்கோவை 264,280
சதாசிவ பரம்பரை 188
சதாசிவராயர் 193,203,214
சதாசிவாசாரியர் 203
சதுரகராதி 103
சந்தான ஆசாரியர் 156
சந்திரசேகரர், திருவையாறு 187
சந்திரமதி புலம்பல் 16
சம்பந்தர் 148
சம்பந்தர் தேவாரம் 18
சம்பந்த சரணாலயர் 237,253
சம்பந்த முனிவர் 156
சர்வோக்த ஆகமம் 167
சர்வஞானோத்தரம் 189
சரவணப் பெருமாள் ஐயர் 7,9
சனற் குமார முனிவர் 229
சனி 3
சாதி நூல் 210
சாந்தலிங்க சுவாமி 59
சாந்தி புராணம் 1
சாமிநாத தேசிகர்
திருவையாறு 187
சாமிநாதையர் 67
நூல்நிலையம் 222
சாரம் 113
சாலிவாடீசுவர ஓதுவார் 174
சாளுக்கியர் 83
சித்தர் சிவப்பிரகாசர் 156,187
சித்தாந்த சாராவளி 199
சித்தாந்தபோதம் 199
சித்தாமூர் மடம் 82
சித்தியார் உரை 204
சித்தீச் சுரம் 207
சிதம்பரசுவாமிகள் 59
சிதம்பரநாத பூபதி 212
சிதம்பரநாதன் 206
சிதம்பரப் பாட்டியல் 74
சிதம்பர புராணம் 110
சிதம்பரரேவண சித்தன் 94
சிந்தாமணி 1

சிலப்பதிகாரம் 1
சிவக்கொழுந்து 188
சிவஞானசித்தி 70
- உரை 184
சிவஞான சாமி 204
சிவஞான தீபம் 96,269
சிவஞானதீபம் - வீரசைவப் பாடல் 98
சிவஞான தேசிகர் 237
சிவஞான போத உரை 204
சிவஞான போதம் 182,194
- வடமொழி 189
- வடமொழிபெயர்ப்பு 204
சிவஞான போதமா பாடிய வெளியீடு 205
- லகுடீகை 194,203
சிவஞானபோதவிருத்தி 204
சிவதருமோத்தா உபாகமம் 162
சிவநெறிப்பிரகாசம் 194
சிவப்பிரகாசம் 197
சிவப்பிரகாசமும் சிவநெறிப் பிரகாசமும் 197,198
சிவப்பிரகாச முனிவர் 133
சிவப்பிரகாசர் 198
சிவபுண்ணியத் தெளிவு 183,186
சிவபூசாபத்ததி 261
சிவபூசை அந்தாதி 217
சிவபூசை அகவல் 210,216
சிவபூசைத் திரட்டு 172
சிவபோக சாரம் 211,246
சிவமார்க்கப் பிரகாசர் 188
சிவராத்திரி கற்பம் 166
சிவாக்கிரபத்ததி 202
சிவாக்கிரபாஷ்யம் 194,200
சிவாக்கிர யோகி 156,187
சிவானந்த போதசாரம் 222
சிவானந்த போதம் 215,222
சிவானந்த மாலை 230
சிற்றம்பல நாடி 187
சிற்றம்பல நாடி (வேறு) 157
சிறிய இரத்தினக் கவிராயர் 151
சிறுத்தொண்டர் 109
சிறுபாணாற்றுப் படை 153
சீகாழி சிற்றம்பலநாடி 56
சிவசம்போதனை 53
சிவிலிபுத்தூர் 226,263
சீவைகுண்டம் 231
சீனிவாசராகவசாரியர் 145
சுந்தரபாண்டியம் 50
சுந்தரபாண்டியன் தொகுதி 50
சுப்பிரமணிய சாஸ்திரி 145
- தீக்கிதர் 149
- தேசிகர் 149
- பிள்ளை 227
சுருதி சூக்தி மாலை 194
சுவாமிநாத பண்டிதர் 47
சுவானந்த நாச்சியார் 194
சூடாமணி உள்ளமுடையான் 78
சூடாமணி நிகண்டு 73
சூத்திர அகராதி 98
சூரியனார் கோயில் 188,189
- ஆதீனத்தின் திருக்கோயில்கள் 133
சூளாமணி 1
செகவீர பாண்டியன் 54
செங்கணான் 68
செங்கமலப் பொற்பாதன் 211
செந்தமிழ்ப் பத்திரிகை 253
செப்பறை மடம் 187
செம்பூட் சேய் 147
சேக்கிழார் 70
- புராணம் 70
சேதுபுராணம் 281
சேவப்ப நாயக்கன் 96
சேவயாச்சுதன் 194
சேறைக்கவிராசபிள்ளை 283
சைவ சந்நியாச பத்ததி 191
சைவ சமய நெறி 159,167
சைவஞான பீடங்கள் 226
சைவ தத்துவார்த்த தீபிகை 203
சைவ பரிபாஷை 194,200
சைவாகமாந்தரங்காசயம் 203
சைவாத்ம ஞானசிவாசாரியர் 203
சைவானுட்டான அகவல் 215
சொக்கநாதக் கலித்துறை 228,238
சொக்கலிங்க தேசிகர் 191
சொர்க்கபுரம் 302
சோடசகலாப் பிராசாதசட்கம் 238
சோமசுந்தர தேசிகர் 158,207

சோமவார கற்பம் 166,184
சோமவார சிவராத்திரி கற்பம் 183
சோமன் 55
சோழமண்டல சதகம் 222
ஞானக்கூத்தர் 212
ஞானப்பள்ளு 222
ஞானப்பிரகாச மாலை 231
- மான்மியம் 207
ஞானப்பிரகாசர் 207
ஞானப்பிரகாசர் கமலை 205
- களந்தை 225
- காஞ்சி 7
- சிவபுரம் 156
- திருவாரூர் 164
- திருவொற்றியூர் 172
- பழுதை கட்டி 156
ஞானபுரீசர் 235
ஞான பூசாகரணம் 230
ஞானாவரணதீபிகை 258
ஞானாவரண பாடியம் (வடமொழி) 166
ஞானாவரண விளக்கம் 239
டிக்ஷனரி 90
தக்கயாகப் பரணி 169
தஞ்சைச் சரசுவதி மகால் 184
தஞ்சை வாணன் கோவை 124
தண்டபாணி தேசிகர் 153
தண்டியலங்கார உரை 148
தண்டியலங்காரம் 74,144
தண்டியலங்காரம் (வடமொழி) 133
தத்துவ ஞானப்பிரகாசர் 110
தத்துவப் பிரகாசர் 197
- சிவபுரம் 265
- திருவொற்றியூர் 212
தத்துவ ரத்நாகரம் 267
தந்திவனப் புராணம் 62
தமிழ்க்கூடல் வெளியீடு 65
- நாவலர் சரிதை 83
- நெறி விளக்கம் 49
- முத்தரையர் கோவை 149
- லெக்சிகன் 91
தருமபுர ஆதீனம் 156
பதிப்பு 182
பண்டார சாத்திரம் 238
தருமபுரம் 159,202
தன்மசன்மர் 95
தாண்டவன் 80
தாயுமானவர் 56
தானம் மூவகை 90
திண்டிம சாதி 222
தியாகராசப்பள்ளு 223
தியாகராச கழிநெடில் 215,220
தியாகராச லீலை 215
திரிபதார்த்த ரூபாதிதச காரிய அகவல் 234
திரு அம்பலத் தம்பிரான் 213
திரு அம்பல தேசிகர் 237
திரு ஆனைக்கா 215
- கருவை பதிற்றுப் பத்தந்தாதி 43
- கலம்பகம் 75
- காளத்திநாதர் 187
- குறள் 165
- குறள் உரைவளம் 153
- குறள் நுண் பொருள் மாலை 153
- கோட்டியூர் நம்பி 78
- கோவை 153,169
- செங்காட்டங்குடி 199
- செந்தூரகவல் 157
- தக்கதேவர் 153
- தொண்டர் புராணம் 155
- நறுங்குன்றம் 76
- நூற்றந்தாதி 75
- பட்டீசுவர புராணம் 95
- புகழ் 155
- புகழ்ப் புராணம் 78,79
- புல்லாணி 54
- புல்லாணித் திருமால் 6
- புவனம் 83
- மந்திரம் 56
- மழபாடிப் புராணம் 62
- மாளிகைத் தேவர் வணக்கம் 163,176
- மேற்றளிப் புராணம் 95
திருவருட் பயன் 165
- வலஞ்சுழிப் புராணம் 95
- வாசகம் 70
- வாதவூரர் புராணம் 2

திருவாரூர்
- பள்ளு 210,224
- புராணம் 212,213
திருவாலங்காட்டுப் பதிகம் 168
திருவாவடுதுறை 156,187
- ஆதீனம் 200
- வெளியீடு 184
திருவானைக்கா புராணம் 215
திருவிசைப்பா 182
திருவிருக்குக் குறள் 148
திருவீழி மிழலை 191
திருவெம்பாவை 147,113,154
திவாகரம் 73
தினகரப்பிள்ளை 213
- வெண்பா 54
துகளறுபோதம் 197
துழாவூராதீனம் 188,212
தெண்டி 152
தென்திருப்பேரை 151
தென்காசிப்பாண்டியர் 155
தேவாரம் 155
தேவகோட்டை
சிவாகமசங்கம் 201
தேவிகாலோத்தரம் 194
தொண்டைமண்டல சதகம் 7
தொல்காப்பியம் 67
தொல்காப்பியம் சிவமயம் 162
தொல்காப்பியர் 48
தொனிவிளக்கு 145
நக்கீரர் 182
நச்சினார்க்கினியர் 103
நந்தி பரம்பரை 187
நம்பி அகப்பொருள் 75
நம்பி திருவிளையாடல் 2
நம்மாழ்வார் 74
நமசிவாய முதலியார் 52
நல்லந்துவனார் 52
நல்லூர் 6
நல்வழி 57
நவநீதப் பாட்டியல் 74
நவரத்தினமாலை 245
நளவெண்பா 2
நளன் சரிதை 2
நளோபாக்கியானம் 36
நற்றத்தனார் 112
நற்றிணை 154
நன்னூல் 72
நாக குமாரகாவியம் 1
நாகராசன் 55
நாகலிங்கத்தம்பிரான் 219
நாகேசுவர பூசை 184
நாரத சரிதை 1
நாராயண ஐயங்கார் 99
நாலடி 52,198
நான்மணிக்கடிகை 154
நான்முகக் கடவுள் - அருகன் 86
நிரம்ப அழகிய தேசிகர் 188,194
நீதிசாரம் 49
நீதி சாஸ்திரம் 58
நீதி நூல் 49
நீதிநெறிவிளக்கம் 49
நீதிவெண்பா 49,57
நீலகண்ட சிவம் 188
நீலகண்டர் 72
நீலகேசி 1
நெல்லூர் 6
நேமிநாதம் 70,72
- நூலின் சுருக்கம் 38,41
நொண்டி கதை 22
பசவர் 157
பஞ்சகாவியம் (வடமொழி) 36
பஞ்சமரபு 102
பஞ்சாக்கர தரிசனம் 180
பட்டினத்தார் 59
பட்டினப்பாலை 156
பட்டீச்சுரப் புராணம் 98
பட்டீச்சுரன் 92
பண்டாரக் கலித்துறை 213
பதஞ்சலி சூத்திரம் 218
பதிபசுபாச தொகை 182
பதிபாசுபாசப் பனுவல் 162
பதினெண் கீழ்க் கணக்கு 159
பதினோராவது நிகண்டு 84
பயோ தரப்பத்து 153
பரணி உறுப்புக்கள் 107
பார்த்திருகரி நீதிசதகம் 60
பரஞ்சோதி 108
பரஞ்சோதி முனிவர் 110

பரத திமிரபானு 159,166,180
பரமோபதேசம் 159
பரிபாடல் 67
பரிமேலழகர் 153
-உரை நுண் பொருள் மாலை 152
பழமொழி நானூறு 198
பழுதைகட்டி 156
பள்ளேசல் 223
பன்னிருபடலம் 72
பன்னிரு பாட்டியல் 74
பாட்டியல் மரபு 102
பாண்டிக்கோவை 126
பாண்டிமண்டல சதகம் 263
பாண்டியர் ஆட்சி முடிவு 66
பாப்பாவினம் 74
பாரதம் 1
பாரதவெண்பா 1
பால்வண்ண முதலியார் 182
பாவநாசப் புராண ஆசிரியர் 212
பாவையார் (எம்பாவை) 154
பிங்கலம் 73
பிட்சாபாத்திரக் கதை 192
பிரபந்தமரபியல் 74
பிரமகீதை 181
பிரபோத சந்திரோதயம் 1
பிரமோத்தர காண்டம் 167
பிரயோக விவேகம் 149
பிராசாத அகவல் 218
- சட்கம் 219,254
பிராசாத சந்திரிகை 199,219
- தீபம் 219
- நான் மணிகள் 219
- மாலை 216,217
புகழேந்தி 2,14
புட்பபலன் 216
புட்பவிதி 215
புத்தமித்திரன் 73
புராணத்திருமலை நாதர் 109
புரூரவன் 4
புரூரவன் அம்மானை 4
- நாடகம் 19
- வாசகப்பா 4
புலவனுக்கு வறுமையே தாய் 101
புலியூர் 94
புறநானூறு 48
புறப்பொருள் வெண்பாமாலை 72
பூமாலை 215
பூஜாஸ்தவம் 199
பெரிய புராணம் 10
பெரியாழ்வார் 226
பெருங்கதை 2
பெரும்பற்றப்புலியூர் 70
பெரும்பாணாற்றுப்படை 153
பேரளம் 95
பேராசிரியர்
- கோவையுரை 154
பொய்கையார் 67,68
பொருநராற்றுப்படை 153
பொல்லாப்பிள்ளையார் 174
போசராசன் 161
பௌஷ்கரம் 200
மகடூஉ முன்னிலை 90
மகாசிவராத்திரி கற்பம் 183
மகாத்மா காந்தி 18
மச்சபுராணம் 167
மச்சுச் செட்டியார் 155
மச்சுறை வணிகயோகி 187
மண்டலபுருடர் 75
மண்டலவன் 75,77
மணிமேகலை 48
மதனக்கோவை 47
மதுரகவியாழ்வார் 129
மதுரை 58
மயேச்சுவரர் யாப்பு 127
மருத நிலவருணனை 10
மல்லைய பூபன் 224
மறைஞான சம்பந்தர் 156,158
- நூல்கள் 213
மாசிலாமணிச் சம்பந்தர் 213
மாணிக்கவாசகர் 113
மாதசிவராத்திரி கற்பம் 183
மாபுராண முடையார் 112
மாயாவாதம் 84
மாறன் அகப்பொருள் 74
- அலங்கார உரை 84
மாறன்கிளவி மணிமாலை
- பாப்பாவினம் 127

மாறனேர் நம்பி 120
மிருகேந்திரம் 200
மீனாட்சிசுந்தர தேசிகர் 200
மீனாட்சி சுந்தரம்பிள்ளை 42
- சிவதருமோத்தரம் படித்தது 173
- தச. 184
முக்கூடற்பள்ளு 223
முகம்மதியராட்சி 66
முசுகுந்தச் சக்கரவர்த்தி
அம்மானை 4
முத்திநிச்சயம் 256
முத்திநிச்சயப்பேருரை 159
முத்திநிலை 159,166,181
முத்துக்குமாரத்தம்பிரான் 203
முத்துசாமி ஐயங்கார் 145
முத்துதாண்டவராயப்பிள்ளை
222
முத்தொள்ளாயிரம் 103
முரஞ்சியூர் முடிநாகராயர் 48
முருகாற்றுப்படை 153
முனிவர் நால்வர் 195
மூதுரை 52
மூவர்பாடல் 161
மெய்கண்டார் 162
மைசூர் பல்கலைக்கழகம் 201
யசோதர காவியம் 1
யதிதருமம் சிராவகதருமம் 82
யாப்பதிகாரம் 126
யாப்பருங்கலக்காரிகை 84
யாப்பருங்கலம் 75
யாப்பருங்கல விருத்தி 102
ராமராச வேங்கடபதி 56
ராஜம் பதிப்பு 65
ரேவணசித்தர் 90,269
ரேவணாத்திரியர் 98
- சூத்திரம் 91
ரௌரவாகமம் 189,203
வச்சணந்திமாலை 74
வடமலையப்பர் 151
வரதுங்கராமர் 3
வருத்தமற உய்யும் வழி 166
வல்லைக் கச்சியப்பர் 7
வளையாபதி 1
வாக்குண்டாம் 58
வாதவூரடிகள் 84
வாமதேவ பரம்பரை 188,156
வாமதேவ முனிவர் 188
வாமதேவர் 195
வாயு சங்கிதை 167
வாருணபத்ததி 199
வால்மீகி ராமாயணம் 45
விக்கிரமசோழன் 67
விசயநகர அழிவு 66
- ஆட்சி 66
விசயாலயசோழன் 68
விசாகப் பெருமாளையர் 145
விசுவசாரோத்தரம் 161
விசுவேசுவர சிவசாரியர் 188
வித்தியாபதி முதலி 224
விரையாத கண்டன் என்ற ஊர் 7
வில்லி பாரதம் 1
விவேக சிந்தாமணி 49
விளாஞ்சோலைப்பிள்ளை 120
விஷ்ணுதேவராயர் 82
வீரசைவம் 157
வீரசோழியம் 72
வீரபுரம் 76
வீரை 76
விழிச் சிவாக்கிரயோகி 190
வெண்ணெய்நல்லூர் 174
வெண்பாப் பாட்டியல் 102
வெற்றிவேற்கை 50
வேங்கடசாமி நாயுடு 47
வேதநாயகம் 49
வேலாயுதப் புலவர் 19
வைத்தியநாத தேசிகர் 145
வையாபுரிப்பிள்ளை 57
ஹர்ஷர் 36
ஸ்ரீபுராணம் 81
ஸ்ரீகண்டருத்திரர் 197
ஸ்மிருதியும் ஆகமமும் 191

❖ ❖ ❖

மேற்கோள் செய்யுள் முதற்குறிப்பு

அங்கையிற் 181
அடல் வலை 133
அடியேன் 141
அடுத்த நட்பா 10
அண்டமாய் 184
அண்ணாமலை மா 173
அண்ணாமலையார் 168
அணுவினும் 28
அத்திரி சூழ் 87
அந்தணர்க்கு 236
அபிசந்திர 129
அம்பலவா 170
அம்மனைதங் 304
அம்மானைகை 306
அமுதமதி 194
அரியாசன 129
அருணகிரி அந் 165
அருணாசல 227
அருவுருவாய் 182
அருள்மேவு 288
அருளா 151
அருமறையா 37
அல்லலாகிய 170
அல்லும்பகலும் அனு 110
அல்லும் பகலுமொ 159
அலங்கல் அணி 298
அவனுரைத்த 142
அழித்துப்பிற 233
அழுக்கற்ற 159
அள்ளற்கம 260
அளவைகாண் 42
அறமின்றி 129
அறியும் பொரு 60
அன்பால் நுவ 59
அன்பிற்றீர் 231
அன்றெனின் 232
அன்னை நுகர் 286
ஆகும் ஆசு 29
ஆடகமாட 142
ஆடுங்கள் 208
ஆதலால் 289
ஆதியந்தம் 211
ஆதியுநடு 197
ஆதியென்ற 198
ஆதிவடவே 238
ஆயசவுந் 132
ஆயிரத்தெட் 243
ஆயிரவர் புல 277
ஆராலும் 228
ஆரூரிலே புவி 244
ஆல் பழுத்து 167
ஆறுமுகனா 242
ஆனைமுகன் 23
இடிக்குந் 82
இயலிசை 154
இரவியெழுந் 44
இராகமறி 41
இரு குழை 145
இலகு புகழ் 299
இலகேழகி 257
இறைப்பொழுது 162
இன்றோ எதி 99
இன்னதன் 139
இன்னதிது 312
ஈசன்பசு 303
ஈயும் ஆரி 29
உடலொலி 32
உண்டவயி 274
உணராத 157
உத்திவாள 157

உதித்துவெளி	185
உயிரிறந்த	161
உரையுணர்	289
உலகமெல்	293
உலகமே	207
உலைக்குரிய	301
உள் விரிந்த	130
உள்ளத்தினுள்	311
உள்ளும்புற	60
உளமகிழ்	140
உறையும் பதி	174
உன்பாடல் நீ	144
உனதுசரற்	139
ஊத்தைச்சட	208
ஊழித்துலு	273
ஊன்பயிலும்	170
ஊனமிலா	133
எடுத்த பிற	174
எண்ணினை	232
எந்தை	248
எவன் உயிர்	157
எல்லார் பிறப்பு	164
என்னையா	157
என் கவிகை	300
என் செயலா	160
என்றும் அரு	164
என்னெஞ்சில்	161
எனக்குத்	150
ஏகமெனும்	196
ஏடியன்மாலை	282
ஏத்திய மூவர்	159
ஏமமதினி	198
ஏரார்சிவ	49
ஏழாயிர	197
ஏழைபளாதி	208
ஏறிய சகாத்த	282
ஒரு மலமு	44
ஒன்றும் அறி	166
ஓதநெடும்	305
கஞ்சமலர்	195
கடல்தனில்	185
கண்டகண்	156
கண்டங்கரி	173
கண்ட மட்டில்	169
கண்ணார் மதி	289
கண்ணூறு	259
கந்தர் கை	184
கமனமொான்	214
கருத்தறுமா	158
கருவான	128
கவிற்றுயிர்	29
கல்லுருகும்	194
கலிங்கம்	269
கவடிகளாக	275
கற்றணர்ந்	284
கன்னலன்றி	293
கன்னியிறை	313
காட்டுபைசா	29
காதலனும்	287
காதலுடன்	170
காலாயுத	252
காலையில்	185
கானம் பயிலா	143
கிளர்கதிர்	185
குகையினில்	175
குட்டுதற்கோ	276
குடைகளென்	132
குத்திரப்பர	87
குயில்போல	82
குரங்கனலில்	275
குரங்குமாய்	275
குலநாத	112
குறியென்ற	205
கூத்தாடி	269
கேசவனார்	87
கொண்டற்பரு	263
கொண்டு வந்தே	170
கொழுதியிசை	182
கொற்றமறை	224
கொற்றவ	250
கொன்றவன்	67
கோதையே	245
கோபுரங்கள்	169
சங்கமரா	170
சங்கரன்	28
சத்தியமே	195
சத்தியும்	176
சத்தும் அசத்	58

சந்ததியில்லா 86
சந்திரனும் 252
சமயமிகு 175
சாதித்து 185
சித்தமிழுக் 227
சித்திதன் 25
சிந்தனை 156
சிரத்தா 154
சிவ கருமம் 161
சிவமுறநம 52
சிவமெனும் 139
சிவனடியாரை 208
சிறக்கத்தக் 157
சிறிநற்பஞ்ச 122
சீர்கொண்ட 283
சீர்பெருகும் 201
சீரார்புரா 225
சீவன் முத்தி 289
சும்மா சிடைக்கு 165
சுரக்கும் பசு 260
சூரன் குல 194
செண்பகமல 294
செந்தமிழ்ச் 27
செந்தமிழின் 30
செந்தமிழைச் 238
செந்தமிழோர் 241
செந்தாதி 226
செந்நெறி 23
செப்பரிய 313
செய்யசிவ 59
செவிராசி 250
சென்றது காலங் 162
சேணிற்கொடி 161
சேணுலவு 283
சேமநிதி 140
சேற்றுக்கமல 301
சேனை தழை 299
சேயரி நாட்ட 306
சைவத்தின் 227
சொல்லில் நா 52
சொல்வதென் 212
தந்தை சிவ 48
தமிழ்சம்ஸ் 118
தமிழ்மணி 117
தருணமங்க 14,143
தருமந்தவ 254
தவிராத 253
தளர்வுவந் 160
தன்னாற்பிர 30
தாயிருக்க 168
தாரம்மனைமட் 161
தானான 215
திக்குநோக் 86
திணையாதி 229
திருத்துறை 23
திருமகளும் 37
திருவண்ணாமலை 169
துறைவாரி 254
துன்னும் இரா 29
துன்னுமுன் 288
தூக்கிய கால் 171
தெண்டிரைப் 306
தென்பாராளும் 242
தென்னருணை 178
தென்னவா 298
தேசிகனாக 159
தேரிளந்தென் 293
தேரும்சிவ 60
தேருளைப்புர 300
தேன்பயிலு 110
தேனிடுகூடு 261
தொகுத்தல் 13
தொடையிற் 252
தொண்டர்கள் 62
தொழவாரும் 226
தோற்றுமனந்த 226
தோன்றிய 156
நகரமே 26
நகுதத்தா 171
நண்புற்றெ 284
நத்துவயல் 70
நல்லோர்க்கு 11
நலங்கூர் 292
நறைகமழும் 223
நன்கவிஞ 161
நன்றிபுனையும் 169
நன்று நன்று 47
நாசப்படு 145

நாட்டிலுள்ள 311
நானென்றால் 311
நாம்பெற்ற 90
நாயேன் 231
நாவலன்பின் 81
நானாழி 197
நிலமுதலைந் 286
நிலையடைய 23
நிழல் கொடு 88
நிற்குணமா 211
நினைவுகவி 271
நீடாழி 279
நீதித்தனி 144
நீர்மேவும் 49
நீற்றையணி 177
நூலாமரு 259
நெஞ்சகந் 145
நெடுமாத 264
நேசத்தடி 62
பச்சைப்பகுதி 208
பண்டுமுளை 208
பண்டுவாற் 292
பணிமாறு 197
பத்திசெய் 294
பத்தியினால் 185
பத்துப்பரும் 72
பதிபசு பா 73
பந்தவினை 50
பரந்த சாதி 294
பவநெறியை 47
பற்பமென 89
பற்பலதுய 263
பற்றலர் 283
பறியாரோ 275
பனிப்பிறை 81
பணிமாறு 197
பனியால் இடி 30
பாடுவதுன் 158
பாண்டியனை 301
பாணன் மது 301
பாப்பட்ட 145
பாம்புகடி 276
பாயபுகழ் 287
பாவிலும் 258
பாவையர் 243
பிரமம் 29
பிரியாத 152
பிழைப்பதற்கு 196
பிறைதவழும் 14, 141
பிறைபுனைந் 13
பிறையணி 176
பீக்கிலாட் 194
புகலுவார் 204
புகுவது 159
புகைக்கொடி 131
புண்ணியன் 44
புலியுரியா 39
புவனத்தட 149
பூணித்திலத்து 162
பூரணமாகி 147
பூரணமே 195
பூரணிமா 194
பெண்ணப்பன் 254
பெருவாழ்வு 44
பேணித்தொழு 160
பேதைதன 220
பேரரசர் 301
பேராதமும் 150
பேறு பெற்றேன் 161
பொய்யாமலை 313
பொய்யென்று 175
பொற்பமரா 68
பொறியொடு 128
பொன்கோவை 261
பொன்னிறக் 64
போதவூர் 63
மங்கைமுது 194
மத்தகச 280
மணிநிறம் 153
மருவுபிரா 29
மருவுபுகழ் 273
மலர்த்தாளை 256
மலர்ந்த 183
மலைமுழை 81
மற்றாருதவி 233
மற்றிடங் 228
மற்றுமெண் 126
மறைவழி 15

மன்கவிதா	276
மன்னருணை	177
மன்னுபுகழ்	110
மன்னுயிர்	107
மாசில் உப	24
மாணிக்க	263
மாதர் மட	250
மாதுநின்	153
மாப்பைந்தார்	298
மாமாதவ	173
மாலை எய்த	295
மான்றோலின்	133
மானமிலி	166
மிகைபடு	125
மிதித்த	171
மின்னும்படி	168
முண்டத்தில	232
முத்த நதி	169
முத்தராம்	70
முத்திக்கொரு	160
முத்தூரும்	89
முத்தொழிற்	183
முற்றத்தில்	251
முறைமை	29
முன்னாள்	274
முன்னைப்பிற	156
மூட்டைகலம்	274
மூவகைக்கட	294
மெல்லியபஞ்	89
மேவியதோர்	213
மேற்கோள்	285
மைகண்ட	60
யகாரம்	26
யதிராசன்	87
வந்தீச்வர	172
வம்பவிழ்தார்	110
வழங்குதெய்	29
வழுத்துதல்	158
வளப்பங்கே	213
வளர்சிகை	181
வன் பெருக்கில்	165
வாக்காலே	172
வாங்கிளமு	203
வாசிக்குள்	311
வாட்டானை	301
வாணன் புகழ்க்	301
வாணன் புகழெ	301
வாரிபுடை	15
வாலைக்கு	208
வாழ்த்திட	158
வாழிதிருப்	89
வாழிநலந்	106
வாழிமறை	225
வானத்து	173
வானப்ரகாச	279
வானென்ற	206
விண்ணாடர்	282
விண்ணிடுவில்	160
விதிமுன்னா	292
விரித்த சடா	174
விருப்பாய்	177
விழியுங்களப	82
வீடுதரும்	165
வீறுடைச்	126
வெய்யபிறவி	165
வெற்பனைய	235
வெற்றிப்பாடு	277
வெற்றிபுனை	299
வேதநுண்	141
வேதநூற்	225
வேதாந்தங்	89
வேம்பாகிலும்	298
வேல்விழி	126
வேள்வியிலே	245
வேற்றுமரு	227
வைகைஎதிர்	224
வையங்குரு	90
ஏகைவசக்தி	42
ஸர்வதர்மான்	116
ஸ்ரீமந்நாரா	115

❖ ❖ ❖

சொல்லாட்சியும் பொருளும்

அசூயாளுக்கள்	102	கல்லியமாமிசம்	66
அட்டமாசித்தி	28	கலிங்கம்	269
அணுவிரதம்	133	கவசம்	178
அத்திரி	11	கள்வன்	79
அபிராமி	138	களிற்றுப்படி	7
அமுது	101	காலாட்கள் தோழர்	178
அர்த்தபஞ்சகம்	104	காலாயம்	252
அரவணை	101	கிடுதல்	102
அருளுவுதீர்	111	கிரந்தி	19
அரையன்	99	குடைமங்கலம்	283
அன்றாடும்	101	குரவை	111
ஆரியவூமன்	12	குலாமன்	269-270
ஆன்மா	63	குளபதம்	.18
இபம்	257	கொக்கிறகு - மலர்	246
இயமம்	104	ஞாயிறுபாடு	101
ஈரத்தமிழ்	103	சங்கரன்	63
உண்டுமே	259	சட்ட	8
உந்தீபற	7	சட்டை முனி	71
உபலாளித்தல்	102	சத்தமாதர்	144
எம்பார்	92	சந்தக்குழிப்பு	255
எருக்க	11	சந்தி	18
எல்லப்பன்	226	சமாதி	105
ஐம்பெரும்பாதகம்	10	சயிக்க விடுதல்	101
ஐயங்கார்	102	சாதம்	101
ஐயானனன்	79	சாலிவாடீசுரபும்	51
ஓட்டியன்	269	சித்தர்	186,188
ஓரெழுத்து	196	சிறாங்கித்தல்	96
ஓலமிடுதல்	111	சீவலவேள்	241
கட்டு	79	சுதை	129
கடகம்	269	சேயூர்	250
கடிகை	240	சேறை	235
கந்தி	124	சௌந்தரியலகரி	138
கருவை	145,154	ஞாயிறுபாடு	101

மிருத்தியுஞ்சயதோத்திரம் 183
மீனலோசனி அச்சுக்கூடம் 260
மீனாட்சி சுந்தரம்பிள்ளை, தச.46
முத்திநிச்சயம் 312
முப்பால் ஒதி 79
மும்முடிச் சோழன் 224
முமுட்சுப்படி 112
முருகன் தலங்கள் 251
முருகேச முதலியார் 309
மூவரம்மானை 303
மெய்கண்ட சிவாசாரிய
சந்தான பீடம் 278
மெய்கண்டார் 2,9
மெய்ஞ்ஞானப்பயன் 206
மேருமந்தர புராணம் 119
மோட்ச காரிகை 54
யசோதர காவியம் 119
யதீந்திரப்பிரவணப்
பிரபாவம் 84,97
யமுனை 14
யமுனைத்துறைவர் 74
யாப்பருங்கலக் காரிகை 119
யாப்பருங்கலம் 119
-விருத்தி 1
யாழ்ப்பாணம் 51
யூகிமுனி 192
யோகசாரம் 285
யோகவாசிட்டம் 191
யோகி முனி வைத்தியம் 192
ரகஸ்யத்ரயம் 115
ரங்க மண்டபம் 238
ரத்தினத்திரயம் 54
ரதிசாஸ்திரம் 291
ரதிமஞ்சரி 291
ரமண மகரிஷி 46
ராகவையங்கார் 266
ராமகண்ட குரு 54
ரிப்பன்பிரஸ் 20
ரௌரவாகமம் 24
லீலா திலகம் 116
லோகதேசிகர் 112
வகுளபூஷண பாஸ்கரோதயம் 109
வச்சணந்தி மாலை 119
வச்சிர பஞ்சரம் 181
வசிட்ட சங்கிதை 15
வடக்குத் திருவீதிப் பிள்ளை 97
வடமலை அண்ணகளையன் 99
வடமலையார் 268
வண்ணக்கட்சி 242
வண்ணக் களஞ்சியம் 240
வர்த்தமான சுவாமி
தோத்திரம் 132
வரகுணராம பாண்டியர் 135
வரதுங்கராம பாண்டியர் 135
வராகிமாலை 144
வருக்க அமைப்பு 176
வல்லமங்கலம் 236
வலவேந்திர துரை 207
வலிவல மும்மணிக் கோவை 218
வள்ளல் பரம்பரை 272
வாகீச முனிவர் 9
வாச முனி 191
வாசிமுனி 205
வாசுகி 207
வாட்போக்கிப்
பண்டிதர்வாணர் 248
வாணன் மனைவி 299
வாத்ஸ்யாயனர் 291
வாதாபி கதை 193
வாமகேசர தந்திரம் 37
வாமதேவரிஷி 49
வாயுசங்கிதை 135
வால்மீகி 190
வாலகோகிலம் 276,281
வாலைக்கும்மி 207
வாற்சாயன முனிவர் 298
வானமாமலை தாசர் 105
விக்கிரம சோழன் 244
விசயநகர் 267
-ஆதிக்கம் 5

விசுவ சாரோத்தராகமம் 37
விசுவேசுர சிவாசாரியர் 49
விஞ்ஞான சாரம் 74
வித்தியாரணியர் 24
விநாயக கவசம் 181
-புராணம் 181
விம்பிசார கதை 70
வியாக்கிரமர் 210
விருத்தாசலபுராணம் 176
வில்வகவசம் 180
விவேக புவனகோசம் 288
விளஞ்சோலைப்பிள்ளை 75
விறலிவிடு தூது 218, 235
விஷ்ணு புராணம்
புராண ரத்னம் 109
வீரசதாசிவ தேவராயர் 238
வீரசோழன் 51
வீரதந்திரம் 37
வீரபாண்டியன் 162
வீரமாலை 267
வீரமாறன் 162
வீரவல்ல தேவராச பட்டர் 266
வீரவெண்பா மாலை 267, 282
வீராணத் தேரி 95
வீரை 136
வெங்கள நாயக்கர் 267
வெண்ணெய் நல்லூர் 38
வெண்பாப் பாட்டியல் 119
வெள்ளியம்பலவாணத்
தம்பிரான் 52, 286
வெள்ளைவாரணர் உரை 63
வெற்றிவேற்கை 4
வேங்கடபதிராயர் 177
வேங்கடராயமுதலியார் 241
வேங்கடாசாரியர் 115
வேணுவன புராணம் 260
வேதவன முனி 32
வேதாந்த தேசிகர் 75
வேம்பத்தூர் 136
வேம்பத்தூரார் பாடல் 259
வேல்விருத்தம் 255
வேலங்குடி 273
வேலப்பண்டாரம் உரை 62
வேலாயுதன் என்ற வள்ளல் 247
வைணவ சொல்லாட்சிகள் 101
வைத்திய சிந்தாமணி 191
-நிகண்டு 192
வையாபுரிப்பிள்ளை 239
வைராக்கிய சதகம் 146
ஸ்கந்த சந்தானம் 34
ஜயதேவர் 291
ஜனனகருவிமாலை 286
ஜைன தந்திரம் 37
ஸ்ரீபாதரேணு 99
ஸ்ரீபால் 121
ஸ்ரீபாஷ்யம் 96
ஸ்ரீபுராணம் 119
ஸ்ரீவசன பூஷணம் 98
ஸ்ரீவர்த்த மானர்
தோத்திரப் பதிகம் 128
ஸ்ரீவைஷ்ணவ சமயாசார
நிஷ்கர்ஷம் 84
ஸ்ரீவைஷ்ணவக் கிரந்த
முத்ராபக சபை 11

❖ ❖ ❖

மேற்கோள் செய்யுள் அகராதி

அருவருக்கு	108
ஆட்டுகின்	105
ஆடலறுபத்து	85
ஆட்பாலவர்க்	154
ஆரங்கண்டிகை	109
ஆய்ந்தபுகழ்	52
ஆதலின்	114
ஆனந்தவல்லி	118
இடங்கொண்ட	84
இலையமில்	52
இருபதமும்	80
இருவருக்கும்	83
இல்லாளே	116
உம்பர் பணி	49
உன்னிவான்	114
ஐந்து பேரறி	19
ஒருவனாய்	16
ஒருவன் காணா	106
ஒழியாத	101
கங்கைசூழ்	117
கங்கைச்	180
கடம்பவன	123
கணிகண்ணன்	75
கண்ணோக்கரும்	92, 93
கந்துக மதக்	162
கருமம் சிதையா	92
கயரோகமுடன்	100
கழியே	181
கற்றறிவ	85
கற்றுத்துறை	94
காசியிலிறத்தல்	28
காணும் காணும்	116
காலத்தொடு	13, 77
காலமறிந்து	90
குலவு புலவோர்	53
கூடல் புனவாயில்	124
கூற்றிருக்கும்	181
கூனேறு	99
கேடும் ஆக்க	109
கைம்மான்	182
கொழுங்கொடி	125
சாலெல்லாம்	52
சிவனடியே	168
சிற்றிடை	78
சீர்மலி	64
செம்பொனடி	100
செல்வம்	106
செழுமறை	25, 77
தகுமே கடம்ப	123
தருமையும்	111
தருமை வளர்	56
தன்னந்	180
திங்கள் முடி	125
திருக்கோல	99
திருமகள்	62
திருமுடியிற்	107
தீர்த்தமென்	108
தூக்கும்	120

தேமாம்	180
தொடுக்கும்	78
தொண்டரஞ்சு	35
நங்கள்	181
நாவுண்டு	123
நாற்பொருளும்	2
நீர்வாழி	126
பணிகொண்ட	75
பணியா என	81
பல்கோடி	70
பல்லுயிர்	112
பழமறைகள்	76
பாசத்தளை	116
பாசுபதன்	48
பாலுண்குழவி	103
புழுகாலே	125
புழுகுநெய்	80
பூணுதற்கு	182
பூதங்கடந்த	28
பூமலி	103
பூமேவு	7
பெருந்தேன்	79
பேராயிரம்	23
பொன்பூத்த	24
பொன்னிறப்	104
போற்றுமின்	108
மண்கண்ட	120
மணம் பேசி	85
மரணப் பிரமாதம்	86
மருவுலகம்	142
மல்லலம்	104
மறைநாறும்	127
மாசிலாமணி	113
மாதவத்துயர்ந்தா	138, 140
மாற்றொன்றிலை	83
முட்டையில்	105
முந்நான்கறியு	63
மெய்ப் பொருள்	109
மெய் வருத்தம்	90
வகுத்தான்	15
வண்ண மேனி	117
வந்த வினையும்	71
வம்மின்	110
வளியுன்	105
வைக்குந் தவம்	82
வாலவிருத்த	85
வாழிதிரு	108

❖ ❖ ❖

9 ஆம் நூற்றாண்டு

முதல்

16 ஆம் நூற்றாண்டு

வரையான

வரலாற்றுத் தொகுதிகளில்

ஆராயப் பெற்ற

நூல்களின் பட்டியல்

இவ்வரலாற்றுத் தொகுதிகளில் ஆராய்ந்த நூல்கள்

9ஆம் நூற்றாண்டு – பாகம் 1

அம்பிகை அந்தாதி	318
இந்திரகாளியம்	218
இரும்பல் காஞ்சி	43
கபிலர் பாட்டியல்	236
கல்லாடர் பாட்டியல்	232
கலியாணன் கதை	264
கோவூர் கிழார் பாட்டியல்	236
சங்கயாப்பு	234
சித்தாந்தத் தொகை	303
சிறுகாக்கை பாடினியம்	230
சீத்தலையார் பாட்டியல்	236
செய்யுள் வகைமை	235
செய்யுளியல்	227
சேந்தம்பூதனார் பாட்டியல்	236
தமிழ் நெறி விளக்கவுரை *	260
தமிழ் நெறி விளக்கம் *	177
திருப்பதிகம்	303
திருப்பிரவாசிரியர் தூக்கியல்	231
திவாகரம் *	94
நந்திக்கலம்பகம் *	268
பஞ்சமரபு *	237
பஞ்சமரபு உரை *	262
பரணர் பாட்டியல்	236
பருப்பதம்	313
பன்னிரு படலம்	200
பன்னிரு பாட்டியல் *	235
பாட்டியல் மரபு	233

பாவைப்பாட்டு	265
பாரதம்	1
பாரதவெண்பா*	8
புத்த நூல்	304
புத்தமத கண்டன நூல்	308
புராண சாகரம்	313
புறப்பொருள் வெண்பாமாலை*	189
பெருங்குன்றூர் கிழார் பாட்டியல்	236
மாபூதனார் பாட்டியல்	236
மாமூலர் பாட்டியல்	231
மாவிந்தம்*	35
மானாவூர்ப் பதிகம்	305
முப்பேட்டுச் செய்யுள்	311
முள்ளியார் கவித்தொகை	335
வளையாபதி	45
விம்பிசார கதை	301

---

*இவை மட்டுமே இன்று உள்ள நூல்கள்.

ooo

இவ்வரலாற்றுத் தொகுதிகளில் ஆராய்ந்த நூல்கள்

9ஆம் நூற்றாண்டு — பாகம் 2

திருவிருத்தம்	20
திருவாசிரியம்	23
பெரிய திருவந்தாதி	25
திருவாய்மொழி	29

ooo

இவ்வரலாற்றுத் தொகுதிகளில் ஆராய்ந்த நூல்கள்

10ஆம் நூற்றாண்டு

அமிர்தபதி	398
இறையனார் களவியலுரை	167
இன்னிலை - கைந்நிலை	445
ஒன்பதாந் திருமுறை	320

கண்டராதித்தர் திருவிசைப்பா	370
கயிலைபாதி காளத்திபாதி அந்தாதி	225
கார் எட்டு	248
குண்டலகேசி	56
கோபப் பிரசாதம்	235
கோயில் நான்மணிமாலை	285
சிராமலையந்தாதி	405
சிவபெருமான் திரு அந்தாதி (கபிலர்)	256
சிவபெருமான் திரு அந்தாதி (பரணர்)	257
சிவபெருமான் திரு இரட்டை மணிமாலை	255
சினேந்திரமாலை	419
சூளாமணி	5
சேந்தனார் திருவிசைப்பா	357
சோதிட நூல்கள்	419
தருக்க நூல்கள்	417
திரு ஈங்கோய்மலை எழுபது	243
திரு எழுகூற்றிருக்கை	229
திரு ஏகம்பமுடையார் திரு அந்தாதி	300
திரு ஒற்றியூர் ஒருபா ஒருபஃது	305
திருக் கண்ணப்பதேவர் திருமறம் (கல்லாடர்)	260
திருக் கண்ணப்பதேவர் திருமறம் (நக்கீரர்)	249
திருக் கழுமலை மும்மணிக் கோவை	290
திருப்பல்லாண்டு	326
திருமாளிகைத் தேவர் திருவிசைப்பா	339
திருவலஞ்சுழி மும்மணிக்கோவை	246
திருவாலி அமுதனார் திருவிசைப்பா	380
திருவிசைப்பா	325
திருவிடைமருதூர் மும்மணிக்கோவை	293
திரையக்காணம்	423
தேசிகமாலை	425
தொல்காப்பியப் பொதுப்பாயிர உரை	205
நாரத சரிதை	400
நாலாயிரத் தனியன்	386
நீலகேசி	64
நூற்றெட்டுத் திருப்பதிக் கோவை	396
பட்டினத்தார் திருவிசைப்பா	336

பதினொராந் திருமுறை 320
பன்னிரு பாட்டியல் 148
பாண்டிக்கோவை 199
பிங்கல சரிதை 402
பிங்கல நிகண்டு 115
பெருந்தேவ பாணி 232
பெரும்பொருள் விளக்கம் 78
போற்றிக் கலிவெண்பா 237
மணக்குடவர் குறளுரை 95
மூத்த நாயனார் திருவிரட்டை மணிமாலை 254
வாமன சரிதை 402
வேணாட்டடிகள் திருவிசைப்பா 337

○○○

இவ்வரலாற்றுத் தொகுதிகளில் ஆராய்ந்த நூல்கள்

11ஆம் நூற்றாண்டு

அரிசமய தீபம் 298
ஆளுடைய பிள்ளையார் திருஅந்தாதி 265
ஆளுடைய பிள்ளையார் திருஉலாமாலை 269
ஆளுடைய பிள்ளையார்திருக்கலம்பகம் 271
ஆளுடைய பிள்ளையார் திருச்சண்பை விருத்தம் 267
ஆளுடைய பிள்ளையார் திருத்தொகை 272
ஆளுடைய பிள்ளையார் திருமும்மணிக்கோவை 267
இராமானுச சரிதை 299
இராமானுசாரிய திவ்விய சரிதம் 298
ஒன்பதாம் திருமுறை 200
ஓவிய நூல் 312
கல்லாடம் 6
குருபரம்பராப் பிரபாவம் 299
குருபரம்பரைப் புராணம் 299
கூடல்சங்கமத்துப்பரணி 307
கொப்பத்துப்பரணி 304
கோயிற் பண்ணியர் திருவிருத்தம் 258
சிலப்பதிகார அரும்பதவுரை 41

திருநாரையூர் விநாயகர் திருஇரட்டைமணிமாலை	257
திருவள்ளுவமாலை	17
திருத்தொண்டர் திருவந்தாதி	261
திருநாவுக்கரசுதேவர் திருஏகாதச மாலை	272
திவ்வியசூரி சரிதம்	299
ப்ரமயோகி விலாசம்	299
புத்தமித்திரனார் - வீரசோழியம்	90
பெரிய திருமுடி யடைவு	299
பொன்னவன் கனா நூல்	310
யதீந்திரப்ரணப்ரபாவம்	298
யாப்பருங்கலம்	83
யாப்பருங்கலக் காரிகை	85
யாப்பருங்கல விருத்தியுரை	83

ooo

இவ்வரலாற்றுத் தொகுதிகளில் ஆராய்ந்த நூல்கள்

12ஆம் நூற்றாண்டு – பாகம் 1

அசதிக் கோவை	399
அருங்கலச் செப்பு	1
அரும்பைத் தொள்ளாயிரம்	334
அவ்வை பாடல்	347
ஆத்திசூடி	382
ஆத்திசூடி திறவுகோல்	386
ஆத்திசூடி வெண்பா	385
இசையாயிரம்	59
இராசராசன் உலா	303
ஈட்டி எழுபது	338
உத்தர காண்டம்	318
எதிர் நூல்	337
எழுப்பெழுபது	219
கண்டன் அலங்காரம்	338
கண்டன் கோவை	338
கந்தி பாடல்கள்	110
கலிங்கத்துப் பரணி	9

கலிங்கத்துப் பரணி (வேறு)	290
கன்னிவன புராணம்	6
குலோத்துங்கன் உலா	294
குலோத்துங்க பிள்ளைத்தமிழ்	298
கொன்றை வேந்தன்	386
சரசுவதி அந்தாதி	277
சிலப்பதிகார உரை	24
ஞானாமிர்தம்	408
தக்கயாகப்பரணி	306
தண்டியலங்காரம்	171
திருக்களிற்றுப்படியார்	196
திருக்கை வழக்கம்	72
திருத்தொண்டர் புராணம்	105
திருப்பதிக் கோவை	74
திருவாசகம்	198
தில்லையுலா	338
நல்வழி	396
நாலாயிரக் கோவை	277
பந்தனந்தாதி	403
பூம்புலியூர் நாடகம்	6
மூதுரை	390
மூவருலா	278
வச்சணந்தி மாலை	17
விக்கிரமசோழன்உலா	285
வீரசிங்காதன புராணம்	341

○○○

இவ்வரலாற்றுத் தொகுதிகளில் ஆராய்ந்த நூல்கள்

12ஆம் நூற்றாண்டு — பாகம் 2

அகத்தியம்	26
அட்டாங்கயோகம்	12
அணிஇலக்கணம்	81
அணியியல்	26
அம்பிகாபதிக்கோவை	260

அருங்கலச் செப்பு	224
அரும்பதவுரை	27
இந்திரகாளியம்	23
ஏரெழுபது	287
கலித்துறை	138
கண்டன்கோவை	259
கண்டனலங்காரம்	256
குண நூல்	26
கூத்தநூல்	26
கைசிகப் புராண உரை	212
சமயந்தம்	26
சடகோபரந்தாதி	280
சரசுவதி அந்தாதி	278
சிலப்பதிகாரம்	8
செயிற்றியம்	25
ஞானாமிர்தம்	177
தண்டியலங்காரம்	89
திருஉந்தியார்	164
திருக்கோவை	77
திருக்கை வழக்கம்	291
திருப்பதிக்கோவை	199
திருப்புகலூரந்தாதி	255
தில்லையுலா	239
தீபங்குடிப் பத்து	235
நறுங்குஞ்சி வியாக்கியானம்	213
நேமிநாதம்	113
பஞ்ச பாரதீயம்	24
பஞ்சமரபு	24
பரதசேனாபதீயம்	24
பரதம்	26
மதிவாணனார் நாடகத்தமிழ்	24
மணிப்பிரவாளம்	222
முறுவல்	26
வச்சணந்திமாலை	115
வீரசோழியவுரை	122
வச்சத்தொள்ளாயிரம்	272

ooo

இவ்வரலாற்றுத் தொகுதிகளில் ஆராய்ந்த நூல்கள்

13ஆம் நூற்றாண்டு

அகநானூறு பழைய உரை	82
அகப்பொருள் விளக்கம் (நம்பி)	135
அமலனாதிபிரான் வியாக்கியானம்	272
அல்லியரசாணிமாலை❖	24
அவிநய உரை*	182
அறநெறிச்சாரம்	294
ஆசாரக்கோவை பழைய உரை	93
இரணியவதைப் பரணி	352
இரத்தினச் சுருக்கம்❖	25
இருபா இருபது	217
இன்னா நாற்பது பழையவுரை	90
இனியவை நாற்பது பழையவுரை	90
உண்மை விளக்கம்	218
எட்டுத்தொகை உரைகள்	79
ஏலாதி பழைய உரை	94
ஐங்குறுநூறு பழையவுரை	80
ஐந்திணை எழுபது பழையவுரை	91
ஐந்திணை ஐம்பது பழையவுரை	92
ஓரான்வழித் திருமுடி அடைவுகலியனருள்பாடு	275
களவழிநாற்பது பழையவுரை	91
காங்கேயன் பிள்ளைத் தமிழ்*	373
கார்நாற்பது பழையவுரை	91
காரணை விழுப்பரையன்மடல்*	373
காலிங்கர் குறள் உரை	35
குருபரம்பரை ஆறாயிரப்படி	279
குலோத்துங்கன் கோவை	317
குறள் காலிங்கர் உரை	31
தருமர் தாமத்தர் நச்சர்	95
பரிமேலழகர் உரை	46
குறுந்தொகை உரை	80
கைந்நிலை பழையவுரை	95
கோவையார் பேராசிரியர் உரை	68
சங்கரசோழன் உலா	328

சித்தர் ஆரூடம்*	365
சிந்துப்பிரபந்தம்*	371
சிவஞான சித்தியார்	212
சிவஞானபோத உரை	209
சிவஞானபோதம்	204
சிற்றட்டகம்❖	139
சிறுபஞ்சமூலம் பழையவுரை	93
செஞ்சிக் கலம்பகம்*	24
சேனாவரையர் தொல்காப்பிய உரை	171
தஞ்சைவாணன் கோவை	349
திணைமாலை நூற்றைம்பது	92
திணைமொழி ஐம்பது	91
திரிகடுகம் பழையவுரை	92
திருப்பல்லாண்டு வியாக்கியானம்	
திருப்பாவை மூவாயிரப்படி	272
திருமுருகாற்றுப்படை பரிமேலழகர் உரை	63
திருமுருகாற்றுப்படை பழைய உரை	77
திருவாய்மொழி இருபத்து நாலாயிரப்படி	264
முப்பத்தாறாயிரப்படி	264
திருவாய்மொழி வியாக்கியானங்கள்	294
திருவாய்மொழி வாசகமாலை	283
தொல்காப்பியம் சொல்லதிகாரம் சேனாவரையம்	171
தொல்காப்பியம் பொருளதிகாரம் பேராசிரியம்	150
நம்பி திருவிளையாடல்	189
நளவெண்பா	16
நன்னூல்	122
நன்னூல் உரைகள்❖	132
நாலடியார்	196
- தருமர் உரை	107
- பதுமனார் உரை	100
- மதிவரர் உரை	112
- விளக்கவுரை	111
நான்மணிக் கடிகை பழையவுரை	89
பதிற்றுப்பத்து பழையவுரை	85
பதினெண்கீழ்க்கணக்கு உரைகள்	87
பரமார்த்த தரிசனம் உரை	229
பரமார்த்த தரிசனம் (தமிழ் பகவத் கீதை)	229

பரிபாடல் உரை	60
பரிமேலழகர் குறள் உரை	46
பழமொழி நானூறு பழையவுரை	93
பேராசிரியர் தொல்காப்பிய உரை	156
மணிப்பிரவாளம்	242
முதுமொழிக்காஞ்சி பழையவுரை	94
யசோதர காவியம்	300
வச்சணந்திமாலை பழையவுரை	164
வார்த்தாமாலை	288
வைணவ குருபரம்பரை நூல்கள்	235

---

* இல்லாத நூல்கள், ❖ வேறு நூற்றாண்டுக்குரியவை.

○○○

இவ்வரலாற்றுத் தொகுதிகளில் ஆராய்ந்த நூல்கள்

14ஆம் நூற்றாண்டு

அநுபூதி விளக்கம்	146
அவ்வைகுறள்	298
அறிவானந்த சித்தியார்	146
இரங்கல் மூன்று	144
உண்மைநெறி விளக்கம்	113
உரிச்சொல் நிகண்டு	71
உருப சொருப அகவல்	183
ஏகாம்பரநாதர் உலா	30
ஏகாம்பரநாதர் வண்ணம்	31
கச்சிக் கலம்பகம்	33
கச்சியுலா	34
கந்தபுராணம்	42
கப்பல்கோவை	262
களவியற் காரிகை	61
கொடிக்கவி	112
கோயிற்புராணம்	116
சங்கற்பநிராகரணம்	113
சதமணிக்கோவை	98
சதரத்தின சங்கிரகம்	119

சத்தி நிபாத அகவல்	183
சப்தகாதை	235
சர்வஞானோத்தரம்	204
சரசோதிமாலை	327
சிவப்பிரகாச கொளு	181
சிவப்பிரகாசம்	110
சிவவாக்கியம்	283
சிவஸ்தல சிவநாம சத்திநாமக் கலிவெண்பா	119
சிவார்ச்சனபோதம்	193
சிற்றம்பலநாடி சாத்திரக் கொத்து	145
சிற்றம்பலநாடி கட்டளை	145
சிற்றம்பலநாடி கலித்துறை	146
சிற்றம்பலநாடி வெண்பா	146
சிற்றம்பலநாடி தாலாட்டு	146
சீவசம்போதனை	250
சேக்கிழார் புராணம்	117
சைன ராமாயணம்	240
ஞானப் பஃறொடை	145
திருஆமாத்தூர்க் கலம்பகம்	26
திருஎம்பாவை	245
திருச்செந்தூரகவல்	146
திருநூற்றந்தாதி	244
திருப்புலம்பல்	323
திருப்புன்முறுவல்	144
திருமுறைத்திரட்டு	113
திருமுறை கண்ட புராணம்	116
தில்லைக் கலம்பகம்	26
திருவருட்பயன்	111
திருவொற்றியூர் தியாகேசர் பஞ்சரத்தினம்	
வடிவுடையம்மை பஞ்சரத்தினம்	34
துகளறுபோதக்கட்டளை	161
துகளறுபோதம்	141
தேவி காலோத்தரம்	201
நவநீதப் பாட்டியல்	66
நீலகேசி விருத்தியுரை	299
நெஞ்சுவிடுதூது	112
பகவத் கீதை வெண்பா	233

பட்டினத்தார் புராணம்	304
பல்சந்தமாலை	268
பிரசாத அகவல்	182
பௌஷ்கர பாஷ்யம்	119
போற்றிப் பஃறொடை	112
மூவர் அம்மானை	32
மெய்ஞ்ஞானவிளக்கம்	196
மெய்ம்மொழிச் சரிதை	208
மேருமந்தர புராணம்	247
வரையறுத்த பாட்டியல்	69
விநாயகர் அகவல்	301
வில்லிபாரதம்	9
வினாவெண்பா	111
வீரசிங்காதன புராணம்	120

ooo

இவ்வரலாற்றுத் தொகுதிகளில் ஆராய்ந்த நூல்கள்

15ஆம் நூற்றாண்டு

அஞ்ஞவதைப் பரணி	196
அட்டாங்க யோகக் குறள்	141
அத்துவிதக் கலி வெண்பா	179
அத்தியூர்க்கோவை	249
அதிகாரப் பிள்ளை அட்டவணை	171
அதிரகசியம்	179
அமிர்தசாரம்	197
அரிச்சந்திர வெண்பா	63
அளவை விளக்கம்	143
ஆதிநாதர் பிள்ளைத் தமிழ்	242
ஆர்த்திப் பிரபந்தம்	223
இரட்டை மணிமாலை	195
இராமாயண வெண்பா	61
இராமீச்சுரக் கோவை	76
இருபா இருபதுரை	147
ஈசுரகீதை	199
உதயண குமார காவியம்	231

உடற்கூற்று வண்ணம்	27
உபதேச ரத்தின மாலை	222
உபதேச காண்டம்	117
உபதேச மாலை	178
உலா	195
உவமான சங்கிரகம்	76
ஒழிவிலொடுக்கம்	161
ஓங்கு கோவில் புராணம்	306
கணக்கதிகாரம்	294
கந்தரந்தாதி	17
கந்தரலங்காரம்	18
கந்தரனுபூதி	20
கபிலரகவல்	261
கயாதர நிகண்டு	75
கருணாமிர்தம்	180
கலித்துறை அந்தாதி	194
களவகுப்பு	55
கலிப்பா	195
கலிமடல்	196
காதம்பரி	58
குறுந்திரட்டு	211
சகலாகம சாரம்	142
சசிவர்ண போதம்	201
சசிவன்ன போதம்	201
சத்தியஞான பண்டார பிள்ளைத்தமிழ்	130
சத்திய ஞான போதம்	177
சமுத்திர விலாசம்	55
சித்தர் பாடல்கள்	267
சித்தாந்த தரிசனம்	178
சித்தரந்தாதி	270
சித்தராரூடம்	270
சித்திர மடல்	53
சிந்தனை வெண்பா	180
சிந்தாமணிச் சுருக்கம்	260
சிவஞானப் பிரகாச வெண்பா	178
சிவஞானபோத விருத்தம்	167
சிவப்பிரகாச உரை	148

சிவப்பிரகாச வெண்பா	192
சிவானந்த போதம்	151
சிவாகமக் கச்சிமாலை	179
சிலேடையுலா	195
சிராமலையந்தாதி	304
சின்னபூ வெண்பா	194
சுருதிசார விளக்கம்	180
சேவல் விருத்தம்	26
சொரூபசாரம்	287
ஞானசாரம்	166
ஞான விளக்கம்	179
ஞான விநோதகன் கலம்பகம்	195
தக்கயாகப்பரணி உரை	93
தசகாரியம்	139
தசாங்கம்	194
தத்துவாமிர்தம்	192
திரு ஆணைக்கா உலா	52
திரு எழுகூற்றிருக்கை	26
திருக்கலம்பகம்	238
திருக்களிற்றுப் படியார் அனுபூதி உரை	169
திருக்குறள் பரிதியார் உரை	79
திருச்செந்தூர் முருகன் பிள்ளைத் தமிழ்	259
திருத்தாலாட்டு	193
திருநெறிவிளக்கம்	127
திருப்புகழ்	15
திருமுகப் பாசுரம்	181
திருமுருகாற்றுப்படை பரிதியார் உரை	84
திருவகுப்பு	22
திருவாய் மொழி நூற்றந்தாதி	223
திருவாதவூரர் புராணம்	106
திருவிடைவாய்த் தேவாரம்	304
தெய்வச்சிலையார் உரை	100
தொல்காப்பிய சொல்லதிகார கல்லாடர் உரை	85
தொல்காப்பிய சொல்லதிகார பழைய உரை	89
தேவையந்தாதி	76
தேவார உரை	168
நவலிங்க லீலை	214
நான்மணி மாலை	195

நியதிப் பயன் 165
நிராமய அந்தாதி 180
நெஞ்சுவிடுதூது 195
நேமிநாத உரை 90
பஞ்சமலக் கழற்றி 167
பஞ்சாக்கர மாலை 164
பதிபசுபாச விளக்கம் 178
பாடுதுறை 197
பாய்ச்சலூர் பதிகம் 309
பிரம கீதை 201
பிராசாத தீபம் 171
பிள்ளைத் திருநாமம் 193
புறத்திரட்டு 67
புறப்பொருள் வெண்பாமாலை உரை 78
பெருந்திரட்டு 202
பேரானந்த வித்தியார் 169
மயில் விருத்தம் 26
மாயாப் பிரலாபம் 167
முக்தி விநாயகர் அகவல் 27
மும்மணிக் கோவை 195
மோகவதைப் பரணி 196
வருணகுலாதித்தன் மடல் 250
வெண்பா அந்தாதி 194
வேல்விருத்தும் 26
ஸ்ரீ புராணம் 234

○○○

இவ்வரலாற்றுத் தொகுதிகளில் ஆராய்ந்த நூல்கள்

16ஆம் நூற்றாண்டு – பாகம் 1

அம்பிகை மாலை[4] 20
அருணகிரிப் புராணம் 209
அருணகிரிப் புராணம் (வேறு)[1] 150
அருணாசலப் புராணம் 147
அருளாளதாசர் பாகவதம் 219
இதிகாச பாகவதம் 235

இருசமய விளக்கம்	296
இலக்குமி தோத்திரம்[4]	47
இலிங்க புராணம்	11
இறைசைப் புராணம்[2] (இறைவாச நல்லூர்ப் புராணம்[2])	195
கமலாலய புராணம்	204
காசி கண்டம்	41
கூடற் புராணம்	283
கூர்ம புராணம்	49
சங்கர விலாசம்	60
சத்தி கவசம்	47
சரப புராணம்	178
சிதம்பர புராணம்	190
சிவகவசம்[4]	32
சிவமாக புராணம்	178
சிவாட்டகம்[4]	47
சீவலமாறன் கதை[4]	63
சுந்தர பாண்டியம்	218
செப்பேச புராணம்	128
செவ்வந்திப் புராணம்	160
செவ்வைச் சூடுவார் பாகவதம்	235
சேது புராணம்	95
தசமணி மாலை[4]	105
ததீசி புராணம்[2]	187
திருஆரூர்ப் புராணம்	114
திரு ஆனைக்காப் புராணம்[2]	84
திரு ஐயாற்றுப் புராணம் (ஞானக் கூத்தர்)	126
திரு ஐயாற்றுப் புராணம்[2] (நிரம்ப அழகியர்)	102
திருஒற்றியூர்ப் புராணம்	118
திருக்காளத்திப் புராணம்	122
திருக்குருகை மான்மியம்[3]	276
திருச்செங்காட்டங்குடிப் புராணம்[2]	167
திருப்பரங்கிரிப் புராணம்	92
திருமழுவாடிப் புராணம்	79
திருமேற்றளிப் புராணம்[1]	226
திருவலஞ்சுழிப் புராணம்[1]	226
திருவிரிஞ்சைப் புராணம்	165
திரு வெண்காட்டுப் புராணசாரம்	158

திருவெண்காட்டுப் புராணம்	153
தீர்த்தகிரிப் புராணம்	163
நாராயண கவசம்[4]	239
பட்டீச்சுரப் புராணம்[1]	226
பிரமோத்தர புராணம்[1]	27
புராண பாகவதம்	250
மாக புராணம்	53
மிருத்தியுஞ்சய தோத்திரம்[4]	54
வாயு சங்கிதை	17
வினாவிடைப் புராணம்	188
வேணுவனப் புராணம்	106

1. இல்லாத நூல்கள், 2. அச்சாகாத நூல்கள்
3. புத்தக வடிவில் வராத நூல், 4. புராணமல்லாத நூல்.

○○○

இவ்வரலாற்றுத் தொகுதிகளில் ஆராய்ந்த நூல்கள்

16ஆம் நூற்றாண்டு – பாகம் 2

அகராதி நிகண்டு	90
அட்டாங்க யோகக்குறள்	182
அண்ணாமலைக் கோவை[1]	225
அத்துவாக்கட்டளை	225
அத்துவித சாரம்	219
அரிச்சந்திர சரித்திரம்(புராணம்)	8
ஆயிரப் பிரபந்தம்[1]	225
ஆன்மலிங்க மாலை	268
ஆன்மார்த்த பூஜா பத்ததி[4]	183
இரத்தினச் சுருக்கம்	113
இறைவனூற்பயன்[1]	181
உருத்திராக்க விசிட்டம்	177
உலகநீதி	61
ஐக்கியவியல்	179
கிரியா தீபிகை[4]	202
குலோத்துங்க சோழனுலா உரை	67
கோயிற் புராண உரை	70

சங்கற்ப நிராகரணம்	178
சாதி நூல்	221
சிதம்பரப் பாட்டியல்	109
சிதம்பரப் பாட்டியல் உரை	147
சிவஞான தீபம்	269
சிவஞான போத லகுடீகை	203
சிவதருமோத்தரம்	167
சிவநெறிப் பிரகாசம்	194
சிவபுண்ணியத் தெளிவு	185
சிவபூசாபத்ததி[2]	261
சிவபூசையகவல்	216
சிவபோகசாரம்	246
சிவராத்திரி கற்பம் முதலியன	183
சிவாக்கிர பாஷ்யம்	203
சிவானந்த போதசாரம்	222
சூடாமணி நிகண்டு	75
சைவ சந்நியாச பத்ததி[4]	201
சைவ சமய நெறி	174
சைவ பரிபாஷை[4]	200
சைவானுட்டான அகவல்	215
சொக்கநாதக் கலித்துறை	239
சொக்கநாதக் வெண்பா	243
சோடசகலாப் பிராசாத சட்கம்	254
ஞானப் பள்ளு[1]	222
ஞானப் பிரகாசமாலை	240
ஞானாவரண விளக்கம்	258
தண்டியலங்கார உரை	148
தியாகராசர் கழிநெடில்	220
தியாகராசர் லீலை[1]	225
திரிபதார்த்த ரூபாதி தசகாரிய அகவல்	255
திருக்குறள் நுண்பொருள் மாலை[3]	153
திருச்செந்தூரகவல்	266
திருப்புகழ்ப் புராணம்[1]	80
தினகரவெண்பா	54
நவரத்தின மாலை	245
நீதிவெண்பா	57
நைடதம்	36
பஞ்சாக்கர தரிசனம்[1]	180

பதிபசு பாசத் தொகை	182
பதிபசு பாசப் பனுவல்	175
பரமத திமிர பானு[1]	180
பரமோபதேசம்	181
பாப்பாவினம்	126
பிரபந்த மரபியல்[2]	99
பிராசாத சட்கம்	254
பிராசாத மாலை	216
புட்பபலன்	216
புட்பவிதி	215
புரூரவ சரித்தை[3]	18
பூமாலை[1]	216
மகா சிவராத்திரி கற்பம்	183
மாறனகப் பொருள்	123
மாறனலங்காரம்	132
மாறனலங்காரவுரை	152
முத்தி நிச்சயம்	256
முத்தி நிலை	181
வருத்தமற உய்யும் வழி	179
வெற்றி வேற்கை	50

1. இல்லாதநூல்கள், 2. அச்சாகாத நூல்கள்,
3. புத்தக வடிவில் வராத நூல்கள், 4. வடமொழி நூல்கள்

ooo

இவ்வரலாற்றுத் தொகுதிகளில் ஆராய்ந்த நூல்கள்
16ஆம் நூற்றாண்டு – பாகம் 3

அகத்தியர் ஞானம்	195
தீட்சாவிதி	197
அண்ணாமலையார் வண்ணம்	255
அண்ணாமலை வெண்பா	172
அர்த்த பஞ்சக வியாக்கியானம்	104
அருணகிரி அந்தாதி	164
ஆர்த்திப் பிரபந்த வியாக்கியானம்	110
ஆனந்த மாலை[2]	143

இராம தேவர் பூசாவிதி	198
இராமானுச நூற்றந்தாதி வியாக்கியானம்	102
இராமனுசார்ய திவ்ய சரிதை	85
இலக்குமி தோத்திரம்	182
உபதேசத் திருநாமம்[2]	111
உபதேச ரத்தின மாலை வியாக்கியானம்	107
உரோமரிஷி ஞானம்	198
கச்சிக் கலம்பகம்[1]	281
கந்தர் சஷ்டி கவசம்	183
கருவூரார் பூசாவிதி	203
கலைஞான தீபம்	146
காகபுசுண்டர் நூல்	204
கொக்கோகம்	290
கொங்கணர் நூல்	207
சங்கற்ப நிராகரண உரை	68
சட்டை முனி நூல்	209
சண்முக கவசம்	184
சத்தி கவசம்	181
சப்த காதை வியாக்கி[1]	105
சர்வ ஞானோத்தர உரை[1]	46
சித்தியார் சுபக்கம்	23
அண்ணாமலை ஞானப்பிரகாசர் உரை	51
- சிவாக்கிர யோகி உரை	34
- நிரம்ப அழகிய தேசிகர் உரை	57
- மறைஞான தேசிகர் உரை	21
- சித்தியார் பரபக்கம்	46
- சிவாக்கிரயோகி உரை[1]	47
திருவொற்றியூர் ஞானப்பிரகாசர் உரை	63
- தத்துவப் பிரகாசர்	69
சிதம்பர வெண்பா	174
சிவகவசம்	181
சிவதருமோத்தர உரை	28
சிவ நெறிப்பிரகாச உரை	47
சிவப்பிரகாசம் - அருள் நந்திதேவர் உரை	50
சிவக்ஷேத்திரக் கோவை வெண்பா	176
சிவாட்டகம்	182
சுந்தரானந்தர் பாடல்	211
சுப்பிரமணியர் ஞானம்	212

சுருதி சூக்திமாலை	46
சூரிய தோத்திரம்	184
சூரியானந்தர் நூல்	211
சேயூர் முருகன் உலா[2]	249
சௌந்தரிய லகரி	138
- உரை	12
ஞானாமிர்த உரை	9
தசதர்மம்	132
தர்க்கபரிபாடை[1]	285
தனியன் வியாக்கியானம்	111
திரு அதிகைக் கலம்பகம்[1]	266
- அருணை அந்தாதி	226
- கலம்பகம்	227
- தனி வெண்பா	165
- ஆரூர்க் கோவை	228
- உந்தியார் உரை	7
- கருவை கலித்துறை அந்தாதி	158
பதிற்றுப் பத்தந்தாதி	155
- வெண்பா அந்தாதி	160
- களிற்றுப்படியார் உரை	8
- காளத்திநாதர் இட்ட காமிய மாலை	253
- காளத்தி உலா	243
- நறுங்கொண்டை மலைப்பதிகம்	132
- திக்கலம்பகம்[2]	82
பதிக்கோவை	77
- பாலைப்பந்தல் உலா[2]	229
- மந்திரம் சட்டை முனி கம்பளிச்சித்தர் உரை	72
திருமந்திரார்த்த அரும்பதம்	112
- மயிலாப்பூர் பத்தும்பதிகம்	133
- மூலர் ஞானம்	212
திருவருட்பயன் நிரம்ப அழகிய தேசிகர் உரை	62
திருவள்ளுவர் ஞானம்	214
- வாட்போக்கி நாதர் உலா	247
திருவாய்மொழி நூற்றந்தாதி வியாக்கியானம்	109
- வேங்கட உலா	218
தெய்வச்சிலையார் விறலி விடுதூது	233
தேவிகாலோத்தர உரை[1]	46
தையூர் உத்தண்டன் கோவை[2]	260

நந்திதேவர் பூசாவிதி	214
நம்பெருமாள் மும்மணிக் கோவை[1]	79
நமசிவாய மாலை	176
நாககுமார காவியம்	121
நாராயண கவசம்	183
நிராமய தேவர் நூல்[1]	288
நெல்லை வருக்கக் கோவை	258
பதார்த்த குண சிந்தாமணி[2]	196
பதிபசு பாசத் தொகை உரை	31
பதிபசு பாசப் பனுவல் உரை[1]	32
பரம ராசியமாலை	175
பராபரை மாலை	260
பழனிக் கோவை[3]	262
பார்த்திபம்[1]	285
புவனகோசம்	287
மஞ்சரிப்பா[1]	281
மதுரைச் சொக்கநாதர் உலா	221
மாறன் கிளவி மணிமாலை[1]	81
மிருத்தியுஞ்சய தோத்திரம்	183
மூவர் அம்மானை	303
யதீந்திரப் பிரவணப் பிரபாவம்	97
யோக சாரம்[2]	287
ரகஸ்யத்ரயம்	115
வர்த்தமான சுவாமி தோத்திரம்	132
வராகிமாலை	144
வலிவல மும்மணிக்கோவை	230
வால்மீகர் ஞானம்	216
வாலைக்கும்மி	207
விநாயக கவசம்	181
வீரமாலை[1]	267
வீரமாறன் குடை, நாள், வாண்மங்கலம்	283
வீரவெண்பா மாலை[1]	282
ஜனனகருவிமாலை[1]	286
ஸ்ரீ வைஷ்ணவ சமயாசார நிஷ்கர்ஷம்	113

1. இல்லாத நூல், 2. அச்சாகாத நூல், 3. புத்தக வடிவில் வராத நூல்

OOO

9 ஆம் நூற்றாண்டு

முதல்

16 ஆம் நூற்றாண்டு

வரையான

வரலாற்றுத் தொகுதிகளில் இடம்பெற்ற

அட்டவணைகளின்

தொகுப்பு

பெருந்தேவனார்

எண்	பெயர்	காலம்	நூல்	குறிப்புக்கள்
1.	சங்ககாலப் பெருந்தேவனார்	கி.பி.100க்கு முன்	அகநானூறு 51, நற்றிணை 83.	இவை முறையே பாலையும் குறிஞ்சியும்.
2.	கடுகு பெருந்தேவனார்	கி.பி.100க்கு முன்	குறுந்தொகை 255	இவர் 1லிருந்து வேறானவர்.
3.	பாரதம் பாடிய பெருந்தேவனார்	700க்கு முன்	சங்க நூற் கடவுள் வாழ்த்து அகம், புறம், ஐங்குறு நூறு சிவபிரான் துதி; குறுந்தொகை முருகன்; நற்றிணை திருமால்.	எட்டுத் தொகை தொகுக்கப் பெற்ற காலம் வாழ்ந்தவர். சின்னமனூர்ச் செப்பேடு 'மாபாரதம் தமிழ்ப்படுத்தும்' என்று குறிப்பிடுவது இவராகலாம். ஆகவே காலம் கி.பி.700க்கு முன். இவர் தமிழ்ப்படுத்திய மாபாரதம் இன்று இல்லை.
4.	பார வெண்பாப் பாடிய பெருந்தேவனார்	825 - 50	இன்று ஒரு பகுதி அச்சிலுள்ள பாரத வெண்பாப் பாடியவர்.	மூன்றாம் நந்திவர்மன் காலம். நூலுள் தெள்ளாற்றுப்போரைக் குறிப்பிடு கிறார். இவரே இக்கட்டுரையுள் ஆராயப் பெறுகின்றார்.
5.	பெருந்தேவனார்	1100 - 25	வீர சோழிய உரை.	
6.	கவி சாகரப் பெருந்தேவனார்		இவர் பெயரில் பூவிற்குத் தாமரையே என்ற திருவள்ளுவ மாலைப் பாடல்	இப்படியொருவர் இருந்ததில்லை. திருவள்ளுவமாலை ஆராய்ச்சி காண்க. (11 நூற்றாண்டு இலக்கிய வரலாறு)

உரையிடையிட்ட பாட்டுடைச் செய்யுள் – சம்பு காவியம்

எண்	நூல்	ஆசிரியர்	பாடல்	யாப்பு	காலம்	விளக்கம்
1.	சிலப்பதிகாரம் அடிகள்	இளங்கோ	30 காதை	ஆசிரியம்	2 நூ.	வெண்பா, கலிவெண்பா, வரிப்பாடல்களும் உள்ளன எனினும் இதில் வரும் பகுதிகள் உரைநடை என்று கொள்ளவியலாது.
2.	தகடூர் யாத்திரை	---	---	ஆசிரியமும் வெண்பாவும்		மேற்கோள் பாடல்கள் சில மட்டுமே கிடைக்கின்றன.
3.	தமிழ்ப்பாரதம்	---	---	ஆசிரியமும் வெண்பாவும்	700க்கு முன்	பேராசிரியர் இது உரை விராயது என்று சொல்கிறார்.
4.	பாரதவெண்பா	பாரதம் பாடிய பெருந்தேவனார்	830 + 339	818 வெண்பா 6 விருத்தம் 6 ஆசிரியம் மாவிந்தப் பகுதி 339 வெ.	9 நூ.	பெருநூல். சில பகுதிகளே கிடைக்கின்றன. மிகவும் பழமையான உரைநடைப் பகுதி.
5.	ஜீவசம்போதனை	தேவேந்திர முனிவர்	550	வெண்பா; சில ஆசிரியம் விருத்தம் கலிப்பா	14 நூ.	சைன சமய தத்துவம் போதிக்கும் நூல்.
6.	வீரமாறன்கதை	---	---	---	18 நூ.	கதைப் பொருள்.
7.	அரிச்சந்திர வெண்பா	---	---	---	---	---

உரிச்சொற் பெயர் அட்டவணை (நிகண்டு)*

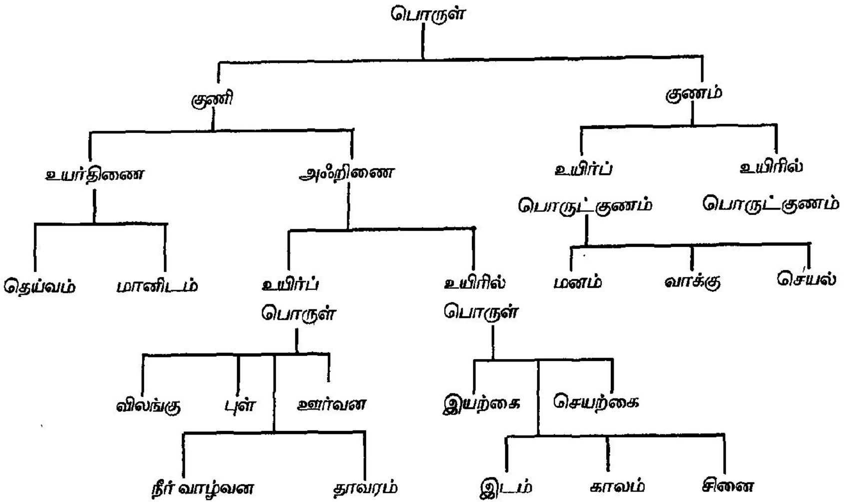

* வையாபுரிப்பிள்ளை, நாமதீப நிகண்டு முகவுரை பக்கம். V, 1930.

நிகண்டுகளின் பிரிவு - ஒப்புமை அட்டவணை

பிரிவு எண்	திவாகரம் 9 நூ. தொகுதிப்பெயர்	பிரிவு எண்	பிங்கலம் – 10 நூ. வகை	பிரிவு எண்	உரிச்சொல் 14 நூ. சூடாமணி 16	கயாதரம் 15 நூ. பிரிவு எண்
1	தெய்வப்பெயர்	1	வான் வகை	1	தேவப் பெயர்	1
		2	வானவர் வகை			
2	மக்கட் பெயர்	5	ஆடவர் வகை	2	மக்கட் பெயர்	3
3	விலங்கின் பெயர்	8	மாப் பெயர் வகை	3	விலங்கின் பெயர்	4
4	மரப் பெயர்	9	மரப்பெயர் வகை	4	மரப் பெயர்	5
5	இடப் பெயர்	4	அவனி வகை	5	இடப் பெயர்	2
6	பல் பொருட் பெயர்	6	அனுபோக வகை	6	பல் பொருட் பெயர்	6
7	செயற்கை வடிவப் பெயர்			7	செயற்கை வடிவப் பெயர்	7
8	பண்பு பற்றிய பெயர்	7	பண்பிற் செயலிற் பகுதி வகை	8	பண்பு பற்றிய பெயர்	8
9	செயல் பற்றிய பெயர்			9	செயல் பற்றிய பெயர்	9
10	ஒலி பற்றிய பெயர்	7	பண்பிற் செயலிற் பகுதி வகை உட் பிரிவு - வாய் வகை - செவி வகை	10	ஒலி பற்றிய பெயர்	10
11	ஒரு சொற் பல் பொருட் பெயர்	10	ஒரு சொற்பல் பொருள் வகை	11	ஒரு சொற் பல் பொருட் பெயர்	11
12	பல் பொருட் கூட்டத் தொரு பெயர்	3	ஐயர் வகை	12	பல் பெயர்க் கொரு பெயர்	

நிகண்டுகளின் யாப்பு வளர்ச்சி				
எண்	நிகண்டு	ஆசிரியர்	யாப்பு	நூற்றாண்டு
1.	திவாகரம்	திவாகரர்	நூற்பா	9
2.	பிங்கலத்தை	பிங்கலர்	நூற்பா	10
3.	உரிச் சொல்	காங்கேயர்	வெண்பா	14
4.	கயாதரம்	கயாதரர்	கட்டளைக் கலித்துறை	15
5.	சூடாமணி நிகண்டு	மண்டல புருடர்	விருத்தம்	16
6.	அகராதி நிகண்டு	ரேவணசிந்தர்	நூற்பா	16

சேந்தன் என்ற பெயர் அட்டவணை

எண்	பெயர்	ஊர், தந்தை முதலான உறவு	நூல்	பாடியவர், வரலாறு	காலம்
1	அம்பர் கிழான் அருவந்தை	அம்பர்; ஒரு சேந்தன் தந்தை போலும்	புறம் 385	பாடியவர் கல்லாடர். அம்பர் கிழவோன் நல்லரு வந்தை.	சங்க காலம்
2	சேந்தன் தந்தை அழிசி	ஆர்க்காடு சோழநாடு	குறுந்தொகை 285	ஏந்து கோட்டி யானைச் சேந்தன் தந்தை : பரணர்.	சங்க காலம்
3.	பூதஞ் சேந்தனார்	தந்தை பூதன்; மதுரைத் தமிழாசிரியர்	இனியவை நாற்பது	–	7ஆம் நூற்றாண்டு.
4.	செழியன் சேந்தன்	பாண்டி மன்னன், நெடுமாறன் தந்தை	சரித்திர வரலாறு	வேள்விக்குடிச் சாசனம்; மண்மகளை மறுக்கடிந்த சேந்தன்.	625 - 640
5.	அம்பர்ச்சேந்தன்	அம்பர்	திவாகரத்தில்	19 இடத்தில், அருவந்தையின் தந்தை; 'இன்னமுதமூட்டி' என்ற பாட்டு	850 - 880
6	சேந்தன்	பொன்பற்றி	வீரசோழியம் உரைப்பாடல்	பொன்பற்றி காவலன்	11ஆம் நூற்றாண்டு
7	செப்புறைச் சேந்தர்	செப்புறை	திருப்பல்லாண்டு	'பறைச் சேந்தர்' நம்பியாண்டார் நம்பி.	950
8.	சேந்தன் - தூமாண் தமிழின் கிழவன்	வள்ளல்	சூளாமணியில்	தோலா மொழித்தேவர்	11ஆம் நூற்றாண்டு
9.	நாங்கூர்ச் சேந்தன்	நாங்கூர்	பட்டினத்தார் பாடல்	அரசன் தளையிட்ட செய்தி (மத்தளை தயிர் என்ற பாட்டு.)	14ஆம் நூற்றாண்டு
10.	கூத்தப் பெருஞ்சேந்தன்		தொல்.எச்சவியல் உரை மேற்கோள் வெண்பா	சேனாவரையர்	.

அச்சான நிகண்டுகளின் வரலாற்று அட்டவணை – சுருக்கம்

எண்	நிகண்டு	ஆசிரியர்	சமயம்	நூற்றாண்டு	யாப்பு	பகுதி	சூத்திரம்	சொல்	பதிப்பித்தார்	ஆண்டு
1	திவாகரம்	திவாகரர்	சைவர்	9	நூற்பா	12	2180	9,500	தாண்டவராய முதலியார்	1839
2	பிங்கலம்	பிங்கலர்	சைவர்	10	நூற்பா	10	4121	14,700	சிவன்பிள்ளை	1890
3	உரிச்சொல் நிகண்டு	காங்கேயர்	சைவர்	14	வெண்பா	12	287	3,200	குமாரசாமிப் புலவர்	1906
4	கயாதரம்	கயாதரர்	சைவர்	15	கலித்துறை	11	566	10,500	வையாபுரிப் பிள்ளை	1939
5	சூடாமணி நிகண்டு	மண்டல புருடர்	சைனர்	16	விருத்தம்	12	1197	11,000	ஆறுமுக நாவலர் முதலான பலர்	பல
6	அகராதி நிகண்டு	ரேவண சித்தர்	வீர சைவர்	16	நூற்பா	10	3334	12,000	மதுரைத் தமிழ்ச் சங்கம்	1921
7	அரும்பொருள் விளக்க நிகண்டு	அருமந்தைய தேசிகர்	சைவர்	18	விருத்தம்	18 எதுகை	700	12,000	வையாபுரிப் பிள்ளை	1931
8	பொதிகை நிகண்டு	சாமிநாத கவிராயர்	சைவர்	18	I விருத்தம் II நூற்பா	10 அகர வருக்	500 2228	14,500	வையாபுரிப் பிள்ளை	1934
9	பொருள் தொகை நிகண்டு	சுப்பிரமணிய பாரதி	சைவர்	18	நூற்பா	-	1000	1,000 தொகை	மதுரைத் தமிழ்ச் சங்கம்	1920
10	நாமதீப நிகண்டு	சிவசுப்பிரமணியக் கவிராயர்	சைவர்	19	வெண்பா	16	800	1,200	வையாபுரிப் பிள்ளை	1930
11	நானார்த்த தீபிகை	முத்துசாமிப் பிள்ளை	சைவர்	19	விருத்தம்	18 எதுகை	1110	5,432	அனவரத விநாயகம் பிள்ளை	1936

புறப்பொருள் வெண்பா மாலை - திணை துறை அட்டவணை

படல எண்	சூத்திர எண்	சூத்திர வரி	படலப் பெயர்	துறை	பாட்டு: திணை	பாட்டு: துறை	பாட்டு: கூடுதல்	கொளு	பா
			கடவுள் வாழ்த்து				2		வெண்பா
		12	சிறப்புப்பாயிரம்				1		நூற்பா
1	1	9	வெட்சிப் படலம்	20	2	19	21	21	வெண்பா
2	2	9	கரந்தை	14	1	13	14	14	வெண்பா
3	3	13	வஞ்சி	21	1	24	25	25	வெண்பா
4	4	13	காஞ்சி	22	1	24	25	25	வெண்பா
5	5	7	நொச்சி	9	1	8	9	9	வெண்பா
6	6	16	உழிஞை	29	1	31	32	32	வெண்பா
7	7	14	தும்பை	24	1	27	28	28	வெண்பா
8	8	19	வாகை	30	1	33	34	34	வெண்பா
9	9	33	பாடாண்	48	1	50	51	51	வெண்பா
10	10	7	பொதுவியல்	12	1	13	45	45	வெண்பா
	11	7	சிறப்பிற் பொது வியற் பால	11	1	14	45	45	வெண்பா
	12	6	காஞ்சிப் பொது வியற் பால	6	-	6	45	45	வெண்பா
	13	5	முல்லைப் பொது வியற் பால	8	-	10	45	45	வெண்பா
11	14	5	கைக்கிளை - ஆண்பால் கூற்று	9	-	9	21	21	மருட்பா
	15	5	கைக்கிளை பெண்பால்	12	-	12	21	21	மருட்பா
12	16	12	பெருந்திணை - பெண்பால்	19	-	19	37	37	வெண்பா
	17	14	இருபால் பெருந்திணை	18	-	18	37	37	வெண்பா
	18	14	ஒழிபு	18	-	19	19	-	வெண்பா
	19	5	புறமும் புறப் புறமும்	-	-	-	-	-	நூற்பா

பல்லவர் பரம்பரை

நந்திவர்மன் II 710 - 775

தந்திவர்மன் 775 - 825

(திருமங்கையாழ்வார் காலம்)

நந்திவர்மன் III 825 - 850

(கலம்பகம் கொண்டவன்)

நிருபதுங்கவர்மன் 850 - 882 (கம்பவர்மன் 870 - 912)

அபராசித வர்மன் 872 - 890 (பல்லவ வமிச முடிவு)

கம்பவர்மனைக் குறித்த செய்திகளுக்கு விளக்கமில்லை; இவன் நிருபதுங்கனோடு உடனாக மற்றொரு பகுதியில் ஆட்சி புரிந்தானென்றும் சொல்வர்.

பாண்டியர் பரம்பரை

நெடுஞ்சடையன் பராந்தகன் 763 - 790

இராசசிம்மன் II 790 - 800

வரகுணன் I 800 - 830

சீமாறன் சீவல்லபன் 830 - 862

வரகுணன் II
862 - 880
(மாணிக்கவாசகர் காலம்)

பராந்தகன்
880 - 900

இராச சிம்மன் III
900 - 920

சோழர் பரம்பரை

(விசயாலயன் 846 இல் தஞ்சையைக் கைப்பற்றிச் சோழ அரசை நிலைநாட்டுகிற வரையில் சோழர் வரலாறு விளக்கமில்லை

1. பரகேசரி விசயாலய சோழன் 846 - 881

2. இராசகேசரி ஆதித்த சோழன் 871 - 907

3. பரகேசரி பராந்தக சோழன் 907 - 953

கன்னர தேவன்
(பட்டமில்லை)

பாரத நூல் அட்டவணை

எண்	நூற்பெயர்	ஆசிரியர்	காலம்	உடன் காலத் தலைவர்	குறிப்பு
1	பாரதம்				'மாபாரதம் தமிழ்ப் படுத்தும் மதுரா புரிச் சங்கம் வைத்தும்' என்ற சின்னமனூர்ச் சாசனக் குறிப்பு. நூல் இல்லை.
2	பாரதம்	பாரதம் பாடிய பெருந்தேவனார்			இவர் எட்டுத்தொகை நூல்களுக்குக் கடவுள் வாழ்த்துப் பாடியவர். குறிப்புக்கள் எப்படியிருந்த போதிலும், இவரே இத்தொகை நூல்களைத் தொகுத்திருக்கலாம்.
3	பாரதவெண்பா	பெருந்தேவனார்	825 - 85	நந்திவர்மன் III	பாட்டும் உரைநடையும். நந்திவர்மனைக் குறிப்பிடுகிறார். ஒரு பகுதி மட்டும் கிடைக்கிறது பீஷ்ம துரோண பர்வங்கள், மாவிந்தம்.
4	பாரதம்	கருணிலைவி காசன்	13 நூற்றாண்டு தொடக்கம்	குலோத்துங்கன் III	1210இல் திருவாலங்காட்டில் திருவிளக்கு நிபந்தம்.
5	வில்லிபாரதம்	வில்லிபுத்தூராழ்வார்	14 நூ	வக்கபாகை வரபதி ஆட்கொண்டான்.	4351பாடல். 10ஆம் நாட்போர் வரையில் பாயிரப் பகுதி. இவர் மகன் வரந்தருவார்.
6	ஆதி பருவத் தாதி பருவம்	அம்பலத்தாடுமையன்	17 நூ		சந்தனு வரலாறு மட்டும்.
7	பாரதப் பிற்பகுதி	அட்டாவதானம் அரங்கநாதக் கவிராயர்	18 நூ		அச்சு 1922இல், 2477 செய்யுள். 11 நாட்போர் முதல் 18ஆம் நாட்போர் வரை; வில்லிபாரதத்தைப் பூர்த்தி செய்வது.
8	நல்லாப்பிள்ளை பாரதம்	நல்லாப்பிள்ளை முருகேச கவிராயர்	19 நூ		புதிதாக 11ஆயிரம் பாடல் பாடி வில்லி பாரதத்தில் சேர்த்து அதனைப் பெருக்கினார்கள். நாட்டுப் படலம் நகரப்படலம் உண்டு.

நிகண்டுகளின் வரலாற்று அட்டவணை

எண்	நிகண்டு	ஆசிரியர்	சமயம்	நூற்.	யாப்பு	பகுதி	சூத்திரம்	சொல்	பதிப்பித்தோர்	ஆண்டு
1	திவாகரம்	திவாகரர்	சைவர்	9	நூற்பா	12	2180	9,500	தாண்டவராய முதலியார்	1839
2	பிங்கலம்	பிங்கலர்	சைவர்	10	நூற்பா	10	4121	14,700	சிவன்பிள்ளை	1890
3	உரிச்சொல் நிகண்டு	காங்கேயர்	சைவர்	14	வெண்பா	12	287	3,000	குமாரசுவாமிப் புலவர்	1906
4	கயாதரம்	கயாதரர்	சைவர்	15	கலித்துறை	11	566	10,500	வையாபுரிப் புள்ளை	1939
5	சூடாமணி நிகண்டு	மண்டல புருடர்	சைனர்	16	விருத்தம்	10	1197	11,000	ஆறுமுகநாவலர் முதலானவர்	பலர்
6	அகராதி நிகண்டு	ரேவண சித்தர்	வீரசைவர்	16	நூற்பா	10	3334*	--	மதுரைத் தமிழ்ச்சங்கம்	1921
7	ஆசிரிய நிகண்டு	ஆண்டிப் புலவர்	சைவர்	17	ஆசிரிய விருத்தம்	11	263	12,000	அச்சாகவில்லை	-
8	கைலாச நிகண்டு	கைலாசர்	சைவர்	17	நூற்பா	--	--	15,000	பிங்கலத்தின்வழி; அச்சாகவில்லை	-
9	பாரதி தீபம்	திருவேங்கட பாரதி	சைவர்	17	கலித்துறை	12	737	13,000	அச்சாகவில்லை	-
10	பல்பொருட் சூடாமணி	ஈசுவரபாரதி	சைவர்	17	விருத்தம்	3 காண்டம்	--	--	அச்சாகவில்லை	
11	அரும்பொருள் விளக்க நிகண்டு	அருமருந்தைய தேசிகர்	சைவர்	18	விருத்தம்	--	700	12,000	வையாபுரிப் பிள்ளை	1931
12	உசித சூடாமணி	சிதம்பரக் கவிராயர்	சைவர்	18	விருத்தம்	18	937	-	--	1933

13	பொதிகை நிகண்டு	சாமிநாத கவி	சைவர்	18	I விருத்தம் II நூற்பா	10	500	14,000 2,228	வையாபுரிப் பிள்ளை	1932
14	பொருள் தொகை நிகண்டு	சுப்பிரமணிய பாரதி	சைவர்	18	நூற்பா		1000		மதுரைத் தமிழ்ச் சங்கம்	1920
15	ஔவை நிகண்டு	?	?	18	விருத்தம்	?	?	--	வேதகிரி முதலியார் குறிப்பு	-
16	நாமதீப நிகண்டு	சிவசுப்பிரமணியக் கவிராயர்	சைவர்	19	வெண்பா	16	800	12,000	வையாபுரிப் பிள்ளை	1930
17	நானார்த்த தீபிகை	முத்துசாமிப் பிள்ளை	சைவர்	19	விருத்தம்	18	1110	5,432	அனவரத விநாயகம் பிள்ளை	1936
18	கந்தசுவாமியம்	சுப்பிரமணிய தேசிகர்	சைவர்	19	நூற்பா			2,743	சில பகுதிகள் மட்டும்	-
19	அபிதானத் தனிச் செய்யுட் சிந்தாமணி	கோபாலசாமி நாயகர்	சைவர்	19	பலவகை யாப்பு				முதல் பகுதி மட்டும்	1878
20	சிந்தாமணி நிகண்டு	வைத்திலிங்கம் பிள்ளை	சைவர்	19	-	400	3,000	-	-	1874
21	வேதகிரியார் நிகண்டு	வேதகிரி முதலியார்	சைவர்	19	விருத்தம்	1	600	-	11ஆம் தொகுதி மட்டும்	1842
22	விரிவு நிகண்டு	அருணாசால நாவலர்	சைவர்	19	விருத்தம்	12	1100	-	அச்சாகவில்லை	-
23	பொதிய நிகண்டு	?	?	19	விருத்தம்	?	?		வேதகிரி முதலியார் குறிப்பு	-

குறிப்பு :- இப் பட்டியலில் கண்ட 7 - 10, 14 - 15, 18 - 23 நிகண்டுகள் எங்கும் கிடைக்குமென்று தோன்றவில்லை: இக்குறிப்புக்கள் வையாபுரிப் பிள்ளை நூல்களிலிருந்து எடுக்கப்பட்டவை. 8 ஒரு பகுதி வையாபுரிப்பிள்ளை அச்சிட்டார். ஏனையவை யாவும் நூல்களிலிருந்து யாம் ஆராய்ந்தெடுத்த குறிப்புக்கள். ஆசிரியருள் ஒருவர் சைனர்; ஏனைய அனைவரும் சைவர். நிகண்டுத் தன்மை பொருந்தி வீரமாமுனிவர் பெயரால் வழங்கும் சதுரகராதியை இவ் வட்டவணையில் சேர்க்கவில்லை.

* எண் 6 : அகரம் முதல் வகரம் வரை, மொழி முதல் எழுத்துக்கள், 10 வரிசை.

ஆசிரியர் பெயர் கால அட்டவணை

ஆசிரியர்	நூல்	காலம்	உடன்காலத்தவர்	பக்கம்
அறிவனார்	பஞ்சமரபு	875 - 900	பாண்டியன்	236
-	இரும்பல் காஞ்சி*	850 - 75		42
ஐயன் ஆரிதனார்	புறப்பொருள் வெண்பாமாலை	850 - 75		188
கபிலர்	பாட்டியல்*	800 - 25		235
கம்பர்	இராமாயணம்	875 - 900	சடையப்ப வள்ளல்	பாகம் 3
கல்லாடர்	பாட்டியல்*	850 - 25		223
சிறுகாக்கைபாடினியார்	சிறுகாக்கை பாடினியம்*	825 - 50		229
சேந்தன்	அம்பிக்கையந்தாதி*	850 - 75	திவாகரர்	316
திருத்தக்கதேவர்	சீவக சிந்தாமணி	875 - 900	சத்தியவாக்கியன்	பாகம்3
திருப்பிரவாசிரியர்	தூக்கியல்*	825 - 50		230
திவாகரர்	திவாகரம்	875 - 900	சேந்தன்; நிருபதுங்கவர்மன்	93

	நந்திக் கலம்பகம்	800 - 25	நந்திவர்மன் III	267
	தமிழ்நெறி விளக்கம்	855 - 50	வழுத்தூர் - மதிதரர்	பாகம்3
பெருந்தேவனார்	பாரதவெண்பா, மாவிந்தம்	825 - 50	நந்திவர்மன் III	10
நம்மாழ்வார்	திருவிருத்தம் திரு ஆசிரியம் பெரிய திரு அந்தாதி திருவாய்மொழி	800 - 25	மதுரகவி வரகுணன் I	பாகம்2
நாதமுனிகள்		875 - 900	பராங்குசதாசர்	பாகம் 2
மதுரகவிகள்	கண்ணி நுண்சிறுத்தாம்பு	825 - 850	நம்மாழ்வார்	பாகம்2
மாணிக்கவாசகர்	திருவாசகம்	850 - 875	வரகுணன் II	பாகம்2
	வளையாபதி*	825 - 850		44
	விம்பிசாரகதை*	825 - 850		299

* நூல்கள் இல்லை.

ஆசிரியர் கால ஒப்புமை அட்டவணை

காலம்	இலக்கியம்	இலக்கணம்	சைவம்	வைணவம்	பிரபந்தம் பிறவகை
800-825	பருப்பதம் * புராண சாகரம் *	தமிழ்நெறி விளக்கம், கபிலர் பாட்டியல் * கல்லாடர் பாட்டியல்			
825-850	நந்திக்கலம்பகம் பாரதவெண்பா மாவிந்தம் இரும்பல் காஞ்சி * வளையாபதி * விம்பிசார கதை *	இந்திரகாளியம் * சிறுகாக்கை பாடினியம் * திருப்பிரவாசிரியர் தூக்கியல் *		நம்மாழ்வார் மதுரகவி	
850-875	சித்தாந்தத் தொகை *	புறப்பொருள் வெண்பா மாலை		பராங்குசதாசர்	சேந்தன் - அம்பிகை அந்தாதி *
875-900	கம்பர், திருத்தக்கதேவர்	திவாகரம், பஞ்சமரபு	மாணிக்கவாசகர் (திருக்கோவை)	நாதமுனிகள்	

* இறந்து போன நூல்கள்.

திருவாய்மொழி வியாக்கியானங்கள்

எண்	பெயர்	ஆசிரியர்	காலம் நூற்றாண்டு	குறிப்பு
1.	ஆறாயிரப்படி	திருக்குருகைப் பிரான் பிள்ளான்	12 தொடக்கம்	இராமானுசர் நியமனம்
2.	ஒன்பதினாயிரப்படி	நஞ்சீயர்	13	நம்பிள்ளை இதைக் காவேரியில் போக விட்டுப் புதிதாய் எழுதிக் கொடுத்தார்.
3.	பன்னீராயிரப்படி	வாதிகேசரி அழகிய மணவாள ஜீயர்	14 தொடக்கம்	பெரியவாச்சான் பிள்ளையின் சீடர்
4.	இருபத்து நாலாயிரப்படி	பெரிய வாச்சான் பிள்ளை	13 இறுதி	நம்பிள்ளை கட்டளையிட்டதன் மேல்
5.	முப்பத்தாறாயிரப்படி என்னும் ஈடு	வடக்குத் திருவீதிப் பிள்ளை	13 இறுதி	நம்பிள்ளை அருளிச் செயல்
6.	அடைய வளைந்தான் அரும்பதம்	ஆத்தரன் ஜீயர்		வியாக்கியானங்களின் சாரம்
7.	ஜீயர் அரும்பதவுரை	குணசரம்பாக்கம் இராமனுச சீயர்		மேற்படியின் தழுவல்

ஆழ்வார் வரிசை முறை

எண்	திருவரங்கத்த முதனார் இராமானுச நூற்றந்தாதி 12ஆம் நூற்றாண்டு	பின் பழகிய பெருமாள் சீயர்-குரு பரம்பரை 13ஆம் நூற்றாண்டு	வேதாந்த தேசிகர் பிரபந்த சாரம் 14ஆம் நூற்றாண்டு	மணவாள மாமுனிகள் உபதேச ரத்தினமாலை 15ஆம் நூற்றாண்டு
1-3	முதலாழ்வார்	முதலாழ்வார்	முதலாழ்வார்	முதலாழ்வார்
4	திருப்பாணாழ்வார்	திருமழிசை	திருமழிசை	திருமழிசை
5	திருமழிசை	குலசேகரர்	நம்மாழ்வார்	நம்மாழ்வார்
6	தொண்டரடிப் பொடி	பெரியாழ்வார்	மதுரகவி	குலசேகராழ்வார்
7	குலசேகரர்	ஆண்டாள்	குலசேகரர்	பெரியாழ்வார்
8	பெரியாழ்வார்	தொண்டரடிப்பொடி	பெரியாழ்வார்	(ஆண்டாள்)
9	ஆண்டாள்	திருப்பாணாழ்வார்	ஆண்டாள்	தொண்டரடிப்பொடி
10	திருமங்கை	திருமங்கையாழ்வார்	தொண்டரடிப்பொடி	திருப்பாணாழ்வார்
11	நம்மாழ்வார்	நம்மாழ்வார்	திருப்பாணாழ்வார்	திருமங்கையாழ்வார்
12	மதுரகவி	மதுரகவி	திருமங்கை	(மதுரகவி)

மணவாள மாமுனிகள் கூறிய முறையே பெரிய திருமுடியடைவும் கூறும். ஆண்டாள் பெண் பாலாதலாலும், மதுரகவி நம்மாழ்வாரையே பாடியவராதலாலும், சில சம்பிரதாயங்கள் இவ்விருவரையும் ஆழ்வாராகக் கணக்கிடாமல் ஆழ்வார் பதின்மராகவே கணக்கிடுதலுண்டு. மணவாள மாமுனிகள் இவ்விருவரையும் குறிப்பிடவில்லை.

இராமானுச நூற்றந்தாதி வரிசை முறை			
எண்	ஆழ்வார் – ஆசாரியர்	அந்தாதிப் பாடல் எண்	நூற்றாண்டு
ஆழ்வார்			
1.	திருவிளக்கு எரித்த பொய்கைப்பிரான்	8	5-6
2.	ஞானமென்னும் விளக்கேற்றிய பூதம்	9	5-6
3.	கோவலுள் மாமலராள் தன்னொடும் மாயனைக் கண்டமை காட்டும் தமிழ்த் தலைவன்	10	5-6
4.	நான்மறைச் செம்பொருள் செந்தமிழாலளித்த பாண் பெருமாள்	11	7
5.	மழிசைக் கிறைவன்	12	7
6.	துளபத்தொழில் மாலையும் தமிழ் மாலையும் அணியும் தொண்டரடிப் பொடி	13	7
7.	கொல்லி காவலன் குலசேகரன்	14	8
8.	பல்லாண்டு காப்பிடும் பான்மையன்	15	8
9.	மாலையைச் சூடிக் கொடுத்தவள்	16	8
10.	தண்டமிழ் செய்த நீலன் (திருமங்கை)	17	8
11.	மறைகளை ஆயிரம் இன்தமிழால் செய்தற்கு வரும் சடகோபன்	18	9
12.	மதுரகவி யாழ்வார்	18	9
ஆசாரியர்			
	நாதமுனிகள்	20	9
	யமுனைத் துறைவர்	21	10
	இராமானுசர் (1017-1137)		
		எல்லாப் பாடல்களிலும்	11-12

நூல்களில் ஆழ்வார் வரிசை முறை

திரு அரங்கத் தமுதனார், இராமானுச அந்தாதி	பட்டர்	பின் பழகிய ஜீயர் குரு பரம்பரைப் பிரபாவம்	வேதாந்த தேசிகர் அதிகார சங்கிரகம்	வேதாந்த தேசிகர் பிரபந்த சாரம்	மணவாள மாமுனி உபதேச ரத்தின மாலை	அப்பிள்ளை வாழித் திருநாமம்	கந்தாடை யண்ணன் பெரிய திருமுடிவு யடைவு	தென்கலை இயல் சாத்து (பின் பழகியர்)	நாலாயிரப் பாசுர முறை
கி.பி.1130	1200	1290	1320	1320	1400	1450	1450	1300	-
பொய் 1	2	1	1	1	1	1	1	3	8
பூதம் 2	1	2	2	2	2	2	2	1	8a
பேய் 3	3	3	3	3	3	3	3	2	7
பாண் 4	8	5	10	5	5	9	5	10	5
மழிசை 5	5	7	8	10	7	4	11	5	6
தொண் 6	7	8	8a	10a	6	8	7	9	4
குலசேக 7	4	8a	7	7	8	6	8	8	10a
பெரியா 8	6	6	4	8	10	7	9	6	9
ஆண் 8a	-	4	6	8a	11	12	6	11	1
மங்கை 9	9	9	5	6	4	10	4	7	2
நம்மாழ் 10	10	10	9	4	9	5	10	4	3
மதுர 10a	-	10a	10a	9	12	11	12	12	10

நாலாயிரப் பிரபந்தப் பாடல் தொகை

எண்	ஆழ்வார்		நூல்	பிரிவு	பாடல்	மொத்தம்
1.	பொய்கையாழ்வார்	1	முதல் திரு அந்தாதி	III	100	100
2.	பூதத்தாழ்வார்	2	இரண்டாம் திருஅந்தாதி	III	100	100
3.	பேயாழ்வார்	3	மூன்றாம் திருஅந்தாதி	III	100	100
4.	திருப்பாணாழ்வார்	4	அமலனாதி பிரான்	I	10	10
5.	திருமழிசையாழ்வார்	5	நான்முகன் திருவந்தாதி	III	96	-
		6	திருச்சந்த விருத்தம்	I	120	216
6.	தொண்டரடிப் பொடியாழ்வார்	7	திருமாலை	I	45	-
		8	திருப்பள்ளியெழுச்சி	I	10	55
7.	குலசேகராழ்வார்	9	பெருமாள் திருமொழி	I	105	105
8.	பெரியாழ்வார்	10	பெரியாழ்வார் திருமொழி (திருப்பல்லாண்டுடன்)	I	473	473
9.	ஆண்டாள்	11	திருப்பாவை	I	30	-
		12	நாச்சியார் திருமொழி	I	142	173

10.	திருமங்கையாழ்வார்	13	பெரிய திருமொழி	II	1084	-
		14	திருக்குறுந் தாண்டகம்	II	20	-
		15	திருநெடுந் தாண்டகம்	II	30	-
		16	திருவெழு கூற்றிருக்கை	III	1	-
		17	சிறிய திருமடல்	III	40	-
		18	பெரிய திருமடல்	III	78	1253
11.	நம்மாழ்வார்	19	திருவிருத்தம்	III	100	-
		20	திருவாசிரியம்	III	7	-
		21	பெரிய திருவந்தாதி	III	87	-
		22	திருவாய் மொழி	IV	1102	1296
12.	மதுரகவி ஆழ்வார்	23	கண்ணிநுண் சிறுத்தாம்பு	I	11	11
	திருஅரங்கத் தமுதனார்	24	இராமாநுச நூற்றந்தாதி	தனி	108	108
	ஆகத் திருநாமங்கள் 13		பிரபந்தங்கள் 24		4000	4000
	I முதலாயிரம்		II பெரிய திருமொழி	III இயற்பா		IV திருவாய்மொழி

வரகுண மங்கை

வரகுண மங்கையை ஆழ்வார் குறிப்பிடுவது இவர் வரலாற்றை நிர்ணயிப்பதற்கு மற்றொரு முக்கிய சான்றாகும்.

இவ்வரகுண மங்கை என்ற திருப்பதி ஆழ்வார் அவதரித்த திருக்குருகூருக்கு அருகிலும் சீவைகுண்டம் என்ற மற்றொரு திருப்பதிக்கும் அருகிலும் உள்ளது.

வரகுண மங்கை வரகுண மங்கலம், இது, ஸ்ரீ வர பாண்டியன் அமைத்த ஊர் ஸ்ரீவர எனப் பெயர் பெற்றாற் போல் வரகுண பாண்டியனால் அமைக்கப் பெற்று வரகுண மங்கலம் எனப்பெயர் பெற்றது.

இப்பாண்டியர் வரலாற்றை அறிவதற்குக் கல்வெட்டு ஆய்வாளர் வகுத்து உள்ள பாண்டியர் பரம்பரை அட்டவணை துணை புரியும்.

மாறவர்மன் அரிகேசரி பராங்குசன்	கி.பி. 710-765
நெடுஞ்சடையன் பராந்தகன் - வைணவன்	765-790
இராசசிம்ம பாண்டியன் II	790-792
வரகுண பாண்டியன் I - சைவன்	792-835
ஸ்ரீமாறன் சீவல்லபன்	835-862
வரகுண பாண்டியன் II	862- 880
பராந்தக பாண்டியன்	880-900
இராசசிம்மன் III	900- 920

OOO

தமிழ்க் காப்பிய அட்டவணை

* நூல் இல்லை. † அடிகள். § ஸ்ரீ உத்தேசம்.

எண்	நூற்றாண்டு	நூல்	யாப்பு	ஆசிரியர்	செய்யுள் தொகை	மூலமா தழுவலா	சமயம்
1.	?	சிலப்பதிகாரம்	ஆசிரியம்	இளங்கோ அடிகள்	5270†	மூலம்	பொது
2.	7	மணிமேகலை	ஆசிரியம்	சீத்தலைச்சாத்தனார்	4835†	மூலம்	பௌத்தம்
3.	8	பெருங்கதை	ஆசிரியம்	கொங்குவேளிர்	16230†	தழுவல்	சைனம்
4.	9	சீவக சிந்தாமணி	விருத்தம்	திருத்தக்கதேவர்	3154	தழுவல்	சைனம்
5.	9	இராமாயணம்	விருத்தம்	கம்பர்	10480	தழுவல்	பொது
6.	9	வளையாபதி*	விருத்தம்	?	-	?	?
7.	9	பாரத வெண்பா	வெண்பா	பெருந்தேவனார்	1180	மூலம்	பொது
8.	10	சூளாமணி	விருத்தம்	தோலாமொழித்தேவர்	2131	தழுவல்	சைனம்
9.	10	குண்டலகேசி*	விருத்தம்	நாதகுத்தனார்	-	மூலம்	பௌத்தம்
10.	10	நீலகேசி	விருத்தம்	?	894	மூலம்	சைனம்
11.	11	(கல்லாடம்	ஆசிரியம்	கல்லாடர்	100	மூலம்	சைவம்)
12.	12	பெரியபுராணம்	விருத்தம்	சேக்கிழார்	4286	மூலம்	சைவம்
13.	12	உத்தர ராமாயணம்	விருத்தம்	ஒட்டக்கூத்தர்	1510	தழுவல்	வைணவம்

14.	13	நளவெண்பா	வெண்பா	புகழேந்தி	424	மூலம்	பொது
15.	13	யசோதர காவியம்	விருத்தம்	?	320	தழுவல்	சைனம்
16.	13	திருவிளையாடல்	விருத்தம்	பெரும்பற்றப்புலியூர் நம்பி	1752	தழுவல்	சைவம்
17.	14	பாரதம்	விருத்தம்	வில்லிபுத்தூரர்	4351	தழுவல்	பொது
18.	14	கந்தபுராணம்	விருத்தம்	கச்சியப்ப சிவாசாரியர்	10345	மூலம்	சைவம்
19.	15	திருவாதவூரர் புராணம்	விருத்தம்	கடவுள் மாமுனிவர்	545	மூலம்	சைவம்
20.	15	ஸ்ரீ புராணம்	உரைநடை	?	-	தழுவல்	சைனம்
21.	15	உதயணகுமார காவியம்	விருத்தம்	?	369	மூலம்	சைனம்
22.	15	நாககுமார காவியம் *	விருத்தம்	?	-	?	?
23.	15	காதம்பரி	விருத்தம்	ஆதிவராககவி	1232	தழுவல்	பொது
24.	16	அரிச்சந்திரபுராணம்	விருத்தம்	வீரை ஆசுகவிராசர்	1215	மூலம்	பொது
25.	16	புரூரவசரிதை	விருத்தம்	ஐயம்பொருமாள்	1000 §	மூலம்	பொது
26.	16	நைடதம்	விருத்தம்	அதிவீரராம பாண்டியன்	1172	தழுவல்	பொது
27.	16	பாகவதம்	விருத்தம்	செவ்வைச்சூடுவார்	4973	தழுவல்	வைணவம்
28.	16	பாகவதம்	விருத்தம்	அருளாளதாசர்	9147	தழுவல்	வைணவம்
29.	17	பிரபோத சந்திரோதயம்	விருத்தம்	மாதை -திருவேங்கடநாதர்	2019	தழுவல்	வேதாந்தம்

திருக்குறள் - பால் இயல் அட்டவணை

எண்	மணக்குடவர், பரிப்பெருமாள் இயல்	அதிகாரம்	எண்	திருவள்ளுவமாலை, காலிங்கர் இயல்	அதிகாரம்	எண்	பரிமேலழகர் இயல்	அதிகாரம்
				அறத்துபால் 38				
1	பாயிரம்	4	1	பாயிரம்	4	1	பாயிரம்	4
2	இல்லறவியல்	20	2	இல்லறவியல்	20	2	இல்லறவியல்	20
3	துறவறவியல்	13	3	துறவறவியல்	13	3	துறவறவியல்	13
4	ஊழியல்	1	4	ஊழியல்	1	4	ஊழியல்	1
		38			38			38
				பொருட்பால் 70				
5	அரசியல்	25	5	அரசியல்	25	5	அரசியல்	25
6	அமைச்சியல்	10	6	அமைச்சியல்	10			
7	பொருளியல்	5	7	அரண்	2			

			8	சூழ் (பொருள்)	1	6	அங்கவியல்	32
			9	படை	2			
8	நட்பியல்	5	10	நட்பியல்	17			
9	துன்பவியல்	12						
10	குடியியல்	13	11	குடியியல்	13	7	ஒழிபியல்	13
		70			70			70
				காமத்துப்பால் 25				
11	களவியல்	7	12	ஆண்பால்	7	8	களவியல்	7
12	கற்பியல்	18	13	பெண்பால்	12	9	கற்பியல்	18
			14	இருபால்	6			
		25			25			25
		133			133			133

நிகண்டுகளின் வளர்ச்சி				
எண்	நிகண்டு	ஆசிரியர்	யாப்பு	நூற்றாண்டு
1	திவாகரம்	திவாகரர்	நூற்பா	9
2	பிங்கலம்	பிங்கல முனிவர்	நூற்பா	10
3	உரிச்சொல்	காங்கேயர்	வெண்பா	14
4	கயாதரம்	கயாதரர்	கட்டளைக் கலித்துறை	15
5	சூடாமணி நிகண்டு	மண்டலபுருடர்	விருத்தம்	16
6	அகராதி நிகண்டு	ரேவணசித்தர்	நூற்பா	16

நிகண்டுகளின் பிரிவு - ஒப்புமை அட்டவணை

பிரிவு எண்	திவாகரம் – 9 நூற்றாண்டு தொகுதிப்பெயர்	பிரிவு எண்	பிங்கலம் – 10 நூற்றாண்டு வகை	பிரிவு எண்	உரிச்சொல் – 14 நூற்றாண்டு சூடாமணி 16	கயாதரம் 15 நூற்றாண்டு பிரிவு எண்
1	தெய்வப் பெயர்	1	வான்வகை	1	தேவப் பெயர்	1
		2	வானவர் வகை			
2	மக்கட் பெயர்	5	ஆடவர் வகை	2	மக்கட் பெயர்	3
3	விலங்கின் பெயர்	8	மாப் பெயர் வகை	3	விலங்கின் பெயர்	4
4	மரப் பெயர்	9	மரப் பெயர் வகை	4	மரப் பெயர்	5
5	இடப் பெயர்	4	அவனி வகை	5	இடப் பெயர்	2
6	பல்பொருட் பெயர்	6	அனுபோக வகை	6	பல்பொருட் பெயர்	6
7	செயற்கை வடிவப் பெயர்			7	செயற்கை வடிவப் பெயர்	7
8	பண்பு பற்றிய பெயர்	7	பண்பிற் செயலிற்பகுதி வகை	8	பண்பு பற்றிய பெயர்	8
9	செயல் பற்றிய பெயர்			9	செயல் பற்றிய பெயர்	9
10	ஒலி பற்றிய பெயர்	7	பண்பிற் செயலிற்பகுதி வகை உட்பிரிவு வாய்வகை செவிவகை	10	ஒலி பற்றிய பெயர்	10
11	ஒரு சொற் பல்பொருட் பெயர்	10	ஒருசொற் பல்பொருட் வகை	11	ஒருசொற் பல்பொருட் பெயர்	11
12	பல்பொருட் கூட்டத்தொரு பெயர்	3	ஐயர் வகை	12	பல் பெயர்க் கொருபெயர்	

நிகண்டுகளின் வரலாற்று அட்டவணை

எண்	நிகண்டு	ஆசிரியர்	சமயம்	நூற்றாண்டு	யாப்பு	பகுதி	சூத்திரம்	சொல்	பதிப்பித்தோர்	ஆண்டு
1.	திவாகரம்	திவாகரர்	சைவர்	9	நூற்பா	12	2180	9,500	தாண்டவராய முதலியார்	1835
2.	பிங்கலம்	பிங்கலர்	சைவர்	10	நூற்பா	10	4121	14,700	சிவன் பிள்ளை	1890
3.	உரிச்சொல் நிகண்டு	காங்கேயர்	சைவர்	14	வெண்பா	12	287	3,200	குமாரசாமிப் புலவர்	1906
4.	கயாதரம்	கயாதரர்	சைவர்	15	கலித்துறை	11	566	10,500	வையாபுரிப் பிள்ளை	1939
5.	சூடாமணி நிகண்டு	மண்டல புருடர்	சைனர்	16	விருத்தம்	12	1197	11,000	ஆறுமுக நாவலர் முதலானவர்	பல
6.	அகராதி நிகண்டு	ரேவண சித்தர்	வீரசைவர்	16	நூற்பா	10	3334 *	-	மதுரைத் தமிழ்ச் சங்கம்	1921
7.	ஆசிரிய நிகண்டு	ஆண்டிப் புலவர்	சைவர்	17	ஆசிரிய விருத்தம்	11	263	12,000	அச்சாகவில்லை	-
8.	கைலாச நிகண்டு	கைலாசர்	சைவர்	17	நூற்பா	-	-	15,000	பிங்கலத்தின் வழி; அச்சாகவில்லை	-
9.	பாரதி தீபம்	திருவேங் கடபாரதி	சைவர்	17	கலித்துறை	12	737	13,000	அச்சாகவில்லை	-

10.	பல் பொருட் சூடாமணி	ஈசுவர பாரதி	சைவர்	17	விருத்தம்	3 காண்-டம்	-	-	அச்சாகவில்லை	-
11.	அரும் பொருள் விளக்க நிகண்டு	அருமருந்-தைய தேசிகர்	சைவர்	18	விருத்தம்	-	700	12,000	வையாபுரிப் பிள்ளை	1931
12.	உசித சூடாமணி	சிதம்பரக் கவிராயர்	சைவர்	18	விருத்தம்	18	197	-		1903
13.	பொதிகை நிகண்டு	சாமிநாத கவி	சைவர்	18	I விருத்தம் II விருத்தம்	10	500	14,500 2,228	வையாபுரிப் பிள்ளை	1932
14.	பொருள் தொகை நிகண்டு	சுப்பிர மணிய பாரதி	சைவர்	18	நூற்பா		1000		மதுரைத் தமிழ்ச் சங்கம்	1920
15.	ஔவை நிகண்டு	?		18	விருத்தம்	?	?		வேதகிரி முதலி-யார் குறிப்பு	-
16.	நாமதீப நிகண்டு	சிவசுப்பிர மணியக் கவிராயர்	சைவர்	19	வெண்பா	16	800	12,000	வையாபுரிப் பிள்ளை	1930
17.	நானார்த்த தீபிகை	முத்து சாமிப் பிள்ளை	சைவர்	19	விருத்தம்	18 எதுகை	1110	5432	அனவரத விநாயகம் பிள்ளை	1936

18.	கந்த சுவாமியம்	சுப்பிர மணிய தேசிகர்	சைவர்	19	விருத்தம்	நூற்பா	-	2743	சில பகுதிகள் மட்டும்	-
19.	அபிதானத் தனிச் செய்யுட் சிந்தாமணி	கோபால சாமி நாயகர்	சைவர்	19	பலவகை யாப்பு	-	-		முதல் பகுதி மட்டும்	1878
20.	சிந்தாமணி நிகண்டு	வைத்திய லிங்கம் பிள்ளை	சைவர்	19			400	3000		1874
21.	வேதகிரியார் நிகண்டு	வேதகிரி முதலியார்	சைவர்	19	விருத்தம்	1	600		11ஆம் தொகுதி மட்டும்	1842
22.	விரிவு நிகண்டு	அருணாசல நாவலர்	சைவர்	19	விருத்தம்	12	1100		அச்சாகவில்லை	-
23.	பொதிய நிகண்டு	-	?	19	விருத்தம்	?	?		வேதகிரி முதலியார் குறிப்பு	-

குறிப்பு : இப்பட்டியலில் கண்ட 7, 8, 9, 18 - 23 நிகண்டுகள் எங்கும் கிடைக்குமென்று தோன்றவில்லை; இக்குறிப்புகள் வையாபுரிப்பிள்ளை நூல்களிலிருந்து எடுக்கப்பட்டவை. ஏனையவை யாவும் நூல்களிலிருந்து யாம் ஆராய்ந்தெடுத்த குறிப்புக்கள். ஆசிரியருள் ஒருவர் சைனர்; ஏனைய அனைவரும் சைவர். நிகண்டுத் தன்மை பொருந்தி வீரமாமுனிவர் பெயரால் வழங்கும் சதுரகராதியை இவ்வட்டவணையில் சேர்க்கவில்லை.

* எண் 6: அகரம் முதல் வகரம் வரை, மொழி முதல் எழுத்துக்கள், 10 வரிசை.

பாட்டியல் - அட்டவணை				
எண்	நூற்பெயர்	யாப்பு	காலம் நூ.	பிரபந்தத் தொகை
1.	அகத்தியர் பாட்டியல் அவிநயனார், கபிலர், பரணர், பொய்கையார், இந்திரகாளியம் முதலான பல	நூற்பா	8-9	நூல் இல்லை
2.	கல்லாடனார் பாட்டியல்	குறள்	8-9	நூல் இல்லை
3.	பன்னிரு பாட்டியல்	நூற்பா	10	74
4.	வச்சணந்திமாலை என்னும் வெண்பாப் பாட்டியல்	வெண்பா	12	56
5.	நவநீதப் பாட்டியல்	கட்டளைக் கலித்துறை	14	44
6.	வரையறுத்த பாட்டியல் ஒரு பகுதி மட்டும்	கட்டளைக் கலித்துறை	14	-
7.	சிதம்பரப் பாட்டியல்	விருத்தம்	16	62
8.	பிரபந்த மரபியல்	நூற்பா	16	66
9.	இலக்கண விளக்கப் பாட்டியல்	நூற்பா	17	68
10.	பிரபந்த தீபிகை	விருத்தம்	18	85

பன்னிருபாட்டியல் - ஆசிரியர் பாடல் தொகை

பன்னிருபாட்டியல்

எண்	ஆசிரியர் பெயர்	எழுத்து இயல்	சொல் இயல்	இன இயல்	மொத்தம்	நவநீதப் பாட்டியல் உரை	யாப்பருங்கல விருத்தி உரை	அடியார்க்கு நல்லார் உரை
1.	அகத்தியர்	2	-	-	2	7	*	*
2.	அவிநயனார்	1	-	14	15	2	*	*
3.	இந்திரகாளியார்	21	30	12	63	5	-	*
4.	கபிலர்	19	5	-	24	-	-	-
5.	கல்லாடர்	16	16	13	45	5	-	-
6.	கோவூர்கிழார்	-	1	52	53	-	-	-
7.	சீத்தலையார்	-	-	2	2	-	-	-
8.	செயிற்றியனார்	-	-	3	3	-	*	*
9.	சேந்தம்பூதனார்	-	4	12	16	-	-	-
10.	நற்றத்தனார்	-	-	8	8	-	*	*
11.	பரணர்	20	1	13	34	17	-	-
12.	பல்காயனார்	-	-	4	4	-	*	-
13.	பெருங் குன்றூர்கிழார்	-	-	20	20	-	-	-
14.	பொய்கையார்	17	2	21	40	15	*	-
15.	மாபூதனார்	-	-	5	5	-	-	-
	பெயர்க் குறிப்பிடா தவை இறுதிப்பகுதி	-	-	26	26	-	-	-
	மொத்தம்	96	59	205	360	51	-	-

* பெயர் சொல்லப்பட்டுள்ளது.

முச்சங்க வரலாறு

எண்	சங்கம்	தமிழ் ஆராய்ந்தார்	தொகை	பாடினார்	பாடிய பாட்டு	அவருக்கு நூல்	சங்கமிருந்த காலம்	சங்கமிரீஇனார் அரசர்	காலம்	கவியரங்கேறினார்	இடம்
1.	தலை	அகத்தியனார், திரிபுரம் எரித்தவிரிசடைக் கடவுள், குன்றெறிந்த முருகவேள், முரஞ்சியூர் முடிநாக ராயர், நிதியின் கிழவன்.	549	4449	பரிபாடல் முதுநாரை முதுகுருகு களரியா விரை	அகத்தியம்	4400 ஆ	காய்சின வழுதி முதல் கடுங்கோன் ஈறாக	89 ஆ	7	தென் மதுரை
2.	இடை	அகத்தியனார், தொல் காப்பியர், இருந்தையூர்க் கருங்கோழிமோசி, வெள்ளூர்க் காப்பியன், சிறுபாண்டரங்கன், திரையன் மாறன், துவ-ரைக்கோமான், கீரந்தை	69	3700	கலி, குருகு, வெண் டாளி, வியாழ மாலை அகவல்.	அகத்தியம் தொல் காப்பியம், மாபுராணம் இசை நுணுக்கம் பூத புராணம்.	3700 ஆ	வெண் டேர்ச் செழியன் முதல் முடத்திரு மாறன் ஈறாக.	59 ஆ	5	கபாட புரம்
3.	கடை	சிறுமேதாவியார், சேந்தம் பூதனார், அறி வுடையரனார், பெருங் குன்றூர் கிழார், இளந் திருமாறன், மதுரை யாசிரியர் நல்லந்துவ னார், மதுரை மருதனிள நாகனார், கணக்காய னார் மகனார் நக்கீரனார்	49	449	எட்டுத். தொகை, கூத்து, வரி, சிற்றிசை, பேரிசை	அகத்தியம் தொல் காப்பியம்	1850 ஆ	முடத்திரு மாறன் முதல் உக்கிரப் பெரு வழுதி ஈறாக	49 ஆ	3	வட மதுரை

பதினொராந் திருமுறை அட்டவணை

எண்	ஆசிரியர் பெயர்	நூல் எண்	நூற்பெயர்	பதிக எண்	பாட்டுடைத் தலைவர்	பாடல் தொகை	அடி	காலம் நூற்றாண்டு
1.	திருவாலவாயுடையார்	1	திருமுகப் பாசுரம்	1	சேரமான் பெருமாள்	1	12	8
2.	காரைக்காலம்மையார்	1	திருவாலங்காட்டு மூத்த திருப்பதிகம் 1	2	திருவாலங்காட்டு இறைவர்	11	44	5-6
		2	திருவாலங்காட்டு மூத்த திருப்பதிகம் 2		திருவாலங்காட்டு இறைவர்	11	44	5-6
		3	திரு இரட்டை மணிமாலை	3	சிவபெருமான்	20	80	5-6
		4	அற்புதத் திருஅந்தாதி	4	சிவபெருமான்	101	404	5-6
3.	ஐய்யடிகள் காடவர் கோன்	1	க்ஷேத்திரத் திருவெண்பா	5	சிவபெருமான்	24	96	8
4.	சேரமான் பெருமாள் நாயனார்	1	பொன் வண்ணத்தந்தாதி	6	சிவபெருமான்	101	404	8
		2	திருஆருர் மும்மணிக்கோவை	7	ஆரூர் இறைவன்	30	258	8
		3	திருக்கயிலாய ஞான உலா	8	கயிலாயத்து இறைவன்	197 கண்ணி வெண்பா 1	398	8

5.	நக்கீரதேவ நாயனார்	1	கயிலை பாதி காளத்தி பாதி அந்தாதி	9	கயிலையும் காளத்தியும்	100	400	10
		2	திருஈங்கோய்மலை எழுபது	10	ஈங்கோய்மலை	70	280	10
		3	திருவலஞ்சுழி மும்மணிக்கோவை	11	திருவலஞ்சுழி இறைவன்	15	89	10
		4	திரு எழுகூற்றிருக்கை	12	சிவபெருமான்	2	59	10
		5	பெருந்தேவபாணி	13	ஆலவாய்ப் பெருமான்	2	71	10
		6	கோபப் பிரசாதம்	14	ஆலவாய்ப் பெருமான்	1	100	10
		7	கார் எட்டு	15		8	32	10
		8	போற்றிக் கலிவெண்பா	16	ஆலவாய்ப் பெருமான்	1	90	10
		9	திருக்கண்ணப்பதேவர் திருமறம்	18		2	162	10
	5அ. சங்ககால நக்கீரர்	10	திருமுருகாற்றுப்படை	17	முருகன்	1	371	2
						10 வெ	40	10
6	கல்லாடதேவ நாயனார்	1	திருக்கண்ணப்பதேவர் திருமறம்	19		1	38	10
7.	கபிலதேவ நாயனார்	1	மூத்தநாயனார் திரு இரட்டை மணிமாலை	20	விநாயகர்	20	80	10

எண்	ஆசிரியர் பெயர்	நூல் எண்	நூற்பெயர்	பதிக எண்	பாட்டுடைத் தலைவர்	பாடல் தொகை	அடி	காலம் நூற் றாண்டு
		2	சிவபெருமான் திரு இரட்டை மணிமாலை	21	சிவபெருமான்	37	148	10
		3	சிவபெருமான் திரு அந்தாதி	22	சிவபெருமான்	100	400	10
8.	பரணதேவ நாயனார்	1	சிவபெருமான் திரு அந்தாதி	23	சிவபெருமான்	101	404	10
9.	இளம் பெருமானடிகள்	1	சிவபெருமான் திரு மும்மணிக்கோவை	24	சிவபெருமான்	30	147	8
10.	அதிராவடிகள்	1	மூத்தபிள்ளையார் திருமும்மணிக்கோவை	25	விநாயகர்	23	113	8
11.	பட்டினத்துப் பிள்ளையார்	1	கோயில் நான்மணிமாலை	26	தில்லை	40	521	10
		2	திருக்கழுமல மும்மணிக்கோவை	27	சீகாழி	12	154	10
		3	திருவிடை மருதூர் மும்மணிக்கோவை	28	இடைமருது	30	608	10
		4	திரு ஏகம்பமுடையார் திரு அந்தாதி	29	ஏகம்பம்	100	400	10
		5	திருவொற்றியூர் ஒருபா ஒருபது	30	ஒற்றியூர்	10	232	10

12.	நம்பியாண்டார் நம்பி	1	விநாயகர் திரு இரட்டை மணிமாலை	31	திருநாரையூர் பொல்லாப் பிள்ளையார்	20	80	11
		2	கோயில் திருபண்ணியர் விருத்தம்	32	தில்லை	70	280	11
		3	திருத்தொண்டர் திரு அந்தாதி	33	அறுபத்துமூவர்	90	360	11
		4	ஆளுடைய பிள்ளையார் திருஅந்தாதி	34	சம்பந்தர்	100	400	11
		5	ஆளுடையபிள்ளையார் திருச்சண்பை விருத்தம்	35	சம்பந்தர்	11	44	11
		6	ஆளுடையபிள்ளையார் திருமும்மணிக்கோவை	36	சம்பந்தர்	30	242	11
		7	ஆளுடையபிள்ளையார் திருஉலாமாலை	37	சம்பந்தர்	1	286	11
		8	ஆளுடையபிள்ளையார் திருக்கலம்பகம்	38	சம்பந்தர்	49	383	11
		9	ஆளுடையபிள்ளையார் திருத்தொகை	39	சம்பந்தர்	1	65	11
		10	திருநாவுக்கரசுதேவர் திரு ஏகாதசமாலை	40	அப்பர்	11	96	11
							8452	

பட்டினத்தார் மூவர்				
எண்	ஆசிரியர்	நூல்கள்	காலம்	பாடல்
1	திருமுறைப் பட்டினத்தார்	பதினொராந் திருமுறையில் கண்ட பிரபந் தங்கள் ஐந்து	10ஆம் நூற் றாண்டின் தொடக்கம்	196
2	சித்தர் பட்டினத்தார்	பாடல் திரட்டில் கண்ட அகவல் 4, திருவேகம்ப மாலை, தலப்பாடல்கள், தனிப்பாடல்கள் உடற்கூற்று வண்ணம்.	14ஆம் நூற் றாண்டின் இறுதி	195
3	பிற்காலப் (போலிப்) பட்டினத்தார்	முறையீடு, புலம்பல், இரங்கல், பட்டினத்தார் ஞானம்	17ஆம் நூற்றாண்டு	246

பன்னிரு திருமுறை - இயலும் இசையும்			
திருமுறை எண்	பெயர்	ஆசிரியர்	இயல்—இசை
1, 2, 3.	தேவாரம் - திருக்கடைக்காப்பு	சம்பந்தர்	இசை
4, 5, 6.	தேவாரம்	அப்பர்	இசை
7.	தேவாரம் - திருப்பாட்டு	சுந்தரர்	இசை
8.	திருவாசகம்	மாணிக்க வாசகர்	இசை
9.	திருவிசைப்பா திருப்பல்லாண்டு	9 பேர்	இசை
10.	திருமந்திரம்	திருமூலர்	இயல்
11.	பிரபந்தமாலை	12 பேர்	இயல்*
12.	திருத்தொண்டர் புராணம்	சேக்கிழார்	இயல்

* இவ்வியல் நூலுள், காரைக்காலம்மையின் திருவாலங்காட்டுப் பதிகம் இரண்டு மட்டும் இசை.

திருவிசைப்பா அட்டவணை

ஆசிரியர் எண்	பதிக எண்	ஆசிரியர் பெயர்	பதிகம்	தலம்	பாடல்பெயர்	பாடல் தொகை	பண்	சிறப்பு	காலம் நூற்றாண்டு
1	1	திருமாளி	1	கோயில்	ஒளிவளர் விளக்கு	11	பஞ்சமம்		10
	2	கைத்தேவர்	2	கோயில்	உயர்கொடியாடை	11	பஞ்சமம்	பாதாதிகேசம்	
	3		3	கோயில் *	உறவாகிய யோகம்	12	பஞ்சமம்	அகத்துறை	
	4		4	கோயில்	இணங்கிலா ஈசன்	11	காந்தாரம்	பழிப்பு	
2	5	சேந்தனார்	1	வீழிமிழலை	ஏகநாயகனை	12	பஞ்சமம்		10
	6		2	ஆவடுதுறை	பொய்யாத வேதியர்	11	பஞ்சமம்	அந்தாதி அகத்துறை	
	7		3	திருவிடைக்கழி	மாலுலாமனம்	11	பஞ்சமம்	அந்தாதி அகத்துறை	
3	8	கருவூர்த்	1	கோயில்	கணம்விரிகுடுமி	11	புறநீர்மை		11
	9	தேவர்	2	களந்தை ஆதித்தேச்சுரம்	கலைகள் தம் பொருளும்	10	புறநீர்மை		
	10		3	கீழ்க்கோட்டூர் மணியம்பலம்	தளிரொளி மணி	11	பஞ்சமம்	அகத்துறை	
	11		4	முகத்தலை	புவனநாயகனே	10	பஞ்சமம்		
	12		5	திரைலோக்கிய சுந்தரம்	நீரோங்கி	11	காந்தாரம்	அகத்துறை	
	13		6	கங்கைகொண்ட சோழேச்சுரம்	அன்னமாய்	11	பஞ்சமம்		
	14		7	பூவனம்	திருவருள்புரிந்து	8	பஞ்சமம்		

	15		8	சாட்டியக்குடி	பெரியவாகருணை	10	பஞ்சமம்		
	16		9	தஞ்சை இராச ராசேச்சுரம்	உலகெலாம் தொழ	11	பஞ்சமம்		
	17		10	இடைமருதூர்	வெய்யசெஞ்சோதி	10	பஞ்சமம்		
4	18	பூந்துருத்தி	1	ஆரூர்	கைக்குவான்	2	பஞ்சமம்		11
	19	நம்பிகாடநம்பி	2	கோயில்	முத்துவயிர	10	சாளரபாணி		
5	20	கண்டராதித்தர்	1	கோயில்	மின்னாருருவம்	10	பஞ்சமம்		10
6	21	வேணாட்டடிகள்	1	கோயில்	துச்சானசெய்	10	புறநீர்மை		10
7	22	திருவாலி அமுதனார்	1	கோயில்	மையல் மாது	11	பஞ்சமம்	பாதாதிகேசம்	10
	23		2	கோயில்	பவளமால்வரை	10	நட்டராகம்	அகத்துறை அந்தாதி	
	24		3	கோயில்	அல்லாய்ப்பகலாய்	11	இந்தளம்	நடனக்காட்சி	
	25		4	கோயில்	கோலமலர்	10	பஞ்சமம்	அகத்துறை அந்தாதி	
8	26	புருடோத்தம நம்பி	1	கோயில்	வாரணிநறு	11	பஞ்சமம்	அகத்துறை அந்தாதி	11
	27		2	கோயில்	வானவர்கள்	11	பஞ்சமம்	அகத்துறை அந்தாதி	
9	28	சேதிராயர்	1	கோயில்	சேலுலாம்வயல்	10	பஞ்சமம்	அகத்துறை அந்தாதி	11
					திருப்பல்லாண்டு				
2	29	சேந்தனார்	1	கோயில்	மன்னுகதில்லை	13	பஞ்சமம்		10

* கோயிலும் மகேந்திரமும்,

இலக்கியமல்லாத பண்டைப் பிறவகை நூல்கள் அட்டவணை

எண்	நூற்பெயர்	ஆசிரியர்	பொருள்	பாடல் தொகை	விளக்கம்	காலம் நூ.
1	திரையக்காணம்*	-	சோதிடம்	-	நூல் இல்லை; யா.வி. குறிப்பு	10
2	சினேந்திரமாலை	உபேந்திராசாரியர்	ஆருடம்	464	பழைய உரை உண்டு. சிலப்பதிகார அரும்பதவுரைக் குறிப்பு.	10
3	கனா நூல்	பொன்னவன்	கனா	30	அடியார்க்கு நல்லார் குறிப்பு.	11
4	ஓவிய நூல்*	-	ஓவியம்	-	நூல் இல்லை. அடியார்க்கு நல்லார்	11
5	சூடாமணி உள்ள முடையான்	திருக்கோட்டியூர் நம்பி	சோதிடம்	446	பழைய உரை; காலக் குறிப்பு உண்டு	12
6	சித்தராரூடம்	-	விஷ நூல்	312	நச்சினார்க்கினியர் குறிப்பு	13
7	சரசோதி மாலை	போசராசர்	சோதிடம்		காலக் குறிப்பு உண்டு	14
8	கணக்கதிகாரம்	காரி ;	கணக்கு		பாடல், விளக்கம், உரை	15
9	வைத்திய நூல்கள் மிகவும் பல	தேரையர்	வைத்தியம்			15
10	கொக்கோகம்	வரதுங்கராம பாண்டியர்	காம நூல்		உரை உண்டு	16
11	கஜவிதி நூல் †	பாலகரிஷி	யானை நோய்	55		16?
12	அசுவ வைத்தியம் †	கொற்கை -குணராசசூரியன்	குதிரை நோய்	20	உரையுடன். அபூர்த்தி	17
13	சாதக சிந்தாமணி	தில்லைநாயகன்	சோதிடம்			17
14	மனையடி சாஸ்திரம்	மயன்?	மனைச்சிற்பம்	300	பாடல் உரை விளக்கம்	18

* இக்குறியிட்ட நூல்கள் இன்று இல்லை.

† இக்குறியிட்ட நூல்கள் அச்சாகவில்லை.

சோழ அரசர் பரம்பரை: 9-10 நூற்றாண்டுகள்

இந் நூலில் சொல்லப்பட்டுள்ள சோழ மன்னர் பற்றிய செய்திகளை நன்குணரும் பொருட்டு, தஞ்சையில் சோழர் பேரரசை நிறுவிய விசயாலய சோழன் முதல், பெரும் சக்கரவர்த்தியான முதலாம் இராசராசன் வரையிலுள்ள சோழ அரசர் பரம்பரையை ஓர் அட்டவணையாகத் தருகிறோம்.

- 1. பரகேசரி விசயாலய சோழன் 845-881
  - 2. இராசகேசரி ஆதித்த சோழன் 871-907
    - 3. பரகேசரி பராந்தக சோழன் I 907-953
      - ‡ இராசாதித்தன்
      - 4. இராசகேசரி கண்டராதித்தன் 950-957
        - 7. பரகேசரி உத்தம சோழன் 970-985
      - 5. பரகேசரி அரிஞ்சயன் 957
        - 6. இராசகேசரிபராந்தகன் II என்னும் சுந்தரச்சோழன் 957-970
          - ‡ பரகேசரி ஆதித்தகரிகாலன்
          - குந்தவை I
          - 8. இராசகேசரி இராசராசன் I 985-1014
            - 9. பரகேசரி இராசேந்திரன் I (கங்கைகொண்ட சோழன்) 1012-1114
            - குந்தவை II
    - ‡ கன்னரதேவன்

1-9 எண்கள் ஆட்சி புரிந்த மன்னரைக் குறிப்பிடும்

‡ முடி சூடவில்லை

ஆசிரியர் பெயர் கால அட்டவணை

ஆசிரியர்	நூல்	உடன் காலத்தோர்	காலம்	பக்கம்
அமிர்தபதியுடையார்	அமிர்தபதி		950	398
ஆத்தியரைன் பேராசிரியன்	தொல்காப்பியப் பொதுப்பாயிரம் உரை		950	205
ஆளவந்தார்	வடமொழி நூல்கள்		918-1023	393
ஈசுவரமுனி	தனியன்	மணக்கால் நம்பி முதலியோர்	860-950	391
உபேந்திராசாரியர்	சினேந்திரமாலை		950	419
உய்யக்கொண்டார்	தனியன்	மணக்கால் நம்பி	826-931	387
கண்டராதித்தர்	தில்லைத் திருவிசைப்பா	திருவாலியமுதனார், வேணாட்டடிகள்	950-957	370
கபிலர்	இரட்டைமணிமாலைகள், அந்தாதி		900-925	253
கல்லாடர்	திருக் கண்ணப்பர் திருமறம்		925-960	260
குண்டலகேசியாசிரியர்	குண்டலகேசி		900-950	56
குருகை காவலப்பன்	தனியன்	ஆளவந்தார்	850-940	390
சேந்தனார்	திருவிசைப்பா திருப்பல்லாண்டு	கண்டராதித்தர்	920-960	355
திருக்கண்ணமங்கையாண்டான்	தனியன்		850-930	392
திருமாளிகைத்தேவர்	திருவிசைப்பா 4 பதிகம்	கண்டராதித்தர்	940	339
திருவாலியமுதனார்	திருவிசைப்பா 4 பதிகம்	கண்டராதித்தர்	950	380
திரையக்காணமுடையார்	திரையக்காணம்		950	423

தேசிகமாலையுடையார்	தேசிகமாலை		950	425
தோலாமொழித்தேவர்	சூளாமணி	கார்வெட்டியரையன்	925-950	5
நக்கீரதேவ நாயனார்	பதினொராந் திருமுறைப் பிரபந்தங்கள் ஒன்பது		900-925	217
நாராயணன், வேம்பை	சிராமலையந்தாதி		950	405
நாரதசரிதையுடையார்	நாரதசரிதை		950	400
நீலகண்டனார்	இறையனார் களவியலுரை எழுதிவைத்தவர்		950	167
நீலகேசியுடையார்	நீலகேசி		950-1000	64
பட்டினத்தார்		வரகுணன் II காலம் இறுதி	900-925	269
பரணதேவ நாயனார்	சிவபெருமான் திருஅந்தாதி		900-925	257
பன்னிருபாட்டியல் தொகுத்தார்	பன்னிருபாட்டியல்		985-1000	148
பிங்கல சரிதையுடையார்	பிங்கலசரிதை		950	402
பிங்கலர்	பிங்கல நிகண்டு		900-925	115
பிடவூர் வேளார் தந்தை	கோல நற்குழல் பதிகம்	இராசராசன் I	995	427
பெரும்பொருள் விளக்கஆசிரியர்	பெரும்பொருள் விளக்கம்		950	78
மணக்கால் நம்பி	தனியன்		850-940	388
மணக்குடவர்	திருக்குறள் உரை		950-1000	92
வங்கிபுரத்தாய்ச்சி	திருப்பதிக்கோவை		950	395
வாமனசரிதையுடையார்	வாமனசரிதை		950	402
வேணாட்டடிகள்	திருவிசைப்பா	கண்டராதித்தர்	950	377

ஆசிரியர் கால ஒப்புமை அட்டவணை

காலம்	இலக்கிய இலக்கண உரை	சைவம்	வைணவம்	சைனம் பிற
900	பிங்கலர்	நக்கீரதேவர்	உய்யக்கொண்டார்	குண்டலகேசி
		கபில தேவர்	மணக்கால் நம்பி	
		பரண தேவர்	குருகைகாவலப்பன்	
		பட்டினத்தார்	திருக்கண்ண மங்கையாண்டான்	
925	தோலாமொழித்தேவர்	கல்லாடதேவர்	ஈசுவரமுனி	அமிர்தபதி நாரத சரிதை
	நீலகண்டனார்	திருமாளிகைத்தேவர்		
950	ஆத்திரையன் பேராசிரியன்	கண்டராதித்தர்	வங்கிபுரத்தாய்ச்சி	வேம்பத்தூர் நாராயணன்
		சேந்தனார்		நீலகேசி
	பெரும்பொருள் விளக்கமுடையார்	வேணாட்டடிகள் திருவாலியமுதனார்		
	மணக்குடவர்			பிங்கல சரிதை
				வாமன சரிதை
975	பன்னிரு பாட்டியலுடையார்		ஆளவந்தார்	உபேந்திரா சாரியர்
				திரையக் காணம்
				தேசிகமாலை
1000				பிடவூர் வேளார் தந்தை

ஐந்திலக்கண நூல் அட்டவணை

க = கட்டளைக் கலித்துறை. நூ = நூற்பா. வெ = வெண்பா.

எண்	இலக்கணப் பிரிவு	நூற்பெயர்	ஆசிரியர் – யாப்பு	காலம் நூற்றாண்டு	விளக்கம்
1-5	ஐந்திலக்கணம்	வீரசோழியம்	புத்தமித்திரனார் க	11	வடமொழியைத் தழுவிச் செய்தார். தமிழுலகத்தில் ஆட்சி இல்லை.
	ஐந்திலக்கணம்	இலக்கண விளக்கம்	வைத்தியநாத தேசிகர் நூ	17	முந்திய நூல்களைத் தழுவிச் செய்தார். குட்டித் தொல்காப்பியம் என்று பெயர் பெற்றதாயினும், ஆட்சி இல்லை.
1-2	எழுத்தும் சொல்லும்	நேமிநாதம்	குணவீர பண்டிதர் க	12	சின்னூல் என்று பெயர் பெறும். ஆட்சி இல்லை.
	எழுத்தும் சொல்லும்	நன்னூல்	பவணந்தி முனிவர் நூ	13	மிகச் சிறந்த நூல். இன்றுவரை ஆட்சியிலுள்ள பெருநூல் இதுவே.
3	பொருள் இலக்கணம் - புறப்பொருள்	பன்னிரு படலம்	பன்னிரு ஆசிரியர் நூ	?	தொல்காப்பியர் முதலான பன்னிருவர் ஆசிரியர் என்பர்; நூல் இல்லை; இதை இளம்பூரணர் மறுப்பர்.
	பொருள் இலக்கணம் - புறப்பொருள்	புறப்பொருள் வெண்பாமாலை	ஐயன் ஆரிதனார் வெ	9	அதிகம் ஆட்சியிலுள்ளது. பன்னிருபடலத்தின் வழி செய்யப்பட்டது என்பர்.
	பொருள் இலக்கணம் - அகப்பொருள்	களவியல்	இறையனார் நூ	10	நூல் சங்க காலம் என்பர்; உரையாசிரியர் நக்கீரனார் என்பர். ஆனால் உரை ஏட்டில் எழுதப் பெற்ற காலம் பத்தாம் நூற்றாண்டு.

	பொருள் இலக்கணம் - அகப்பொருள்	தமிழ்நெறி விளக்கம்	தெரியவில்லை	நூ	9	பொருளியல் என்ற ஒரு பகுதி மட்டும் அச்சாகியுள்ளது.
	பொருள் இலக்கணம் - அகப்பொருள்	அகப்பொருள் விளக்கம்	நாற்கவிராச நம்பி	நூ	13	மிகச் சிறந்த அகப்பொருள் இலக்கணமாக இன்றுவரை ஆட்சியிலுள்ளது.
	பொருள் இலக்கணம் - அகப்பொருள்	களவியற் காரிகை	தெரியவில்லை	க	14	சிறந்த உரை, பெரிதும் சிதைவு.
	பொருள்இலக்கணம் - அகப்பொருள்	மாறனகப் பொருள்	திருக்குருகைப் பெருமாள் கவிராயர்		16	இலக்கியமாக, திருப்பதிக்கோவை என்ற நூலை உடையது.
4	யாப்பிலக்கணம்	யாப்பருங்கலம்	அமித சாகரர்	நூ	11	விரிந்த நூல், மிக விரிந்த உரையுடையது. சிறப்பான ஆட்சி இல்லை.
	யாப்பிலக்கணம்	யாப்பருங்கலக் காரிகை	அமித சாகரர்	க	11	சுருங்கிய நூல் இன்றுவரை சிறந்த ஆட்சி பெற்றிருக்கிறது.
	யாப்பிலக்கணம்	பாப்பாவினம்	திருக்குருகைப் பெருமாள் கவிராயர்		17	நூல் உள்ளது, ஆட்சி இல்லை.
5	அணி இலக்கணம்	அணியியல்	தெரியவில்லை	நூ	?	நூல் இல்லை. சில மேற்கோள் மட்டும் காணப்படுகின்றது.
	அணியிலக்கணம்	தண்டியலங்காரம்	தண்டியாசிரியர்	நூ	12	இன்று வரை ஆட்சியிலுள்ள மிகச் சிறந்த நூல்.
	அணியிலக்கணம்	மாறன் அலங்காரம்	திருக்குருகைப் பெருமாள் கவிராயர்		16	மிக விரிந்த நூல், ஆட்சியில்லை.

இவ்வட்டவணையில், இறந்துபோன நூல்களான அவிநயம் முதலியவற்றைச் சொல்லவில்லை. பாட்டியல் வளர்ச்சி, உவமான சங்கிரகம், நிகண்டுகளின் வளர்ச்சி, முத்துவீரியம் போன்ற பிற்கால நூல்கள் ஆகிய பொருள்களைக் குறிப்பிடவில்லை.

திருவிசைப்பா அட்டவணை

ஆசிரியர் எண்	பதிக எண்	ஆசிரியர் பெயர்	பதிகம்	தலம்	பாடல் பெயர்	பண்	பாடல் தொகை	சிறப்பு	காலம் நூற்றாண்டு
1	1	திருமாளிகைத் தேவர்	4	கோயில்	ஒளிவளர்விளக்கு	பஞ்சமம்	11		10
	2			கோயில்	உயர்கொடியாடை	பஞ்சமம்	11	பாதாதிகேசம்	
	3			கோயில்	உறவாகியயோகம்	பஞ்சமம்	12	அகத்துறை	
	4			கோயில்	இணங்கிலா ஈசன்	காந்தாரம்	11		
2	5	சேந்தனார்	3	வீழிமிழலை	ஏக நாயகனை	பஞ்சமம்	12		10
	6			ஆவடுதுறை	பொய்யாத வேதியர்	பஞ்சமம்	11	அந்தாதி	
	7			திருவிடைக்கழி	மாலுலா மனம்	பஞ்சமம்	11	அந்தாதி, அகத்துறை	
3	8	கருவூர்த் தேவர்	10	கோயில்	கணம்விரி குடுமி	புறநீர்மை	11		
	9			களந்தை ஆதித் தேச்சரம்	கலைகள்தம் பொருளும்	புறநீர்மை	10		11
	10			கீழ்க்கோட்டூர் மணியம்பலம்	தளிரொளிமணி	பஞ்சமம்	11		
	11			முகத்தலை	புவனநாயகனே	பஞ்சமம்	10		
	12			திரைலோக்கிய சுந்தரம்	நீரோங்கி	காந்தாரம்	11	அகத்துறை	
	13			கங்கைகொண்ட சோழேச்சுரம்	அன்னமாய்	பஞ்சமம்	11		

	14			பூவணம்	திருவருள் புரிந்து	பஞ்சமம்	8		
	15			சாட்டியக்குடி	பெரியவா கருணை	பஞ்சமம்	10		
	16			தஞ்சை இராச-ராசேச்சுரம்	உலகெலாம் தொழ	பஞ்சமம்	11		
	17			இடைமருதூர்	வெய்ய செஞ்சோதி	பஞ்சமம்	10		
4	18	பூந்துருத்தி நம்பி காட நம்பி	2	ஆரூர்	கைக்குவான்	பஞ்சமம்	2		11
	19			கோயில்	முத்து வயிர	சாளர பாணி	10		
5	20	கண்டராதித்தர்	1	கோயில்	மின்னாருருவம்	பஞ்சமம்	10		10
6	21	வேணாட்டடிகள்	1	கோயில்	துச்சானசெய்	புறநீர்மை	10		10
7	22	திருவாலி அமுதனார்	4	கோயில்	மையல்மாது	பஞ்சமம்	11	பாதாதிகேசம்	10
	23			கோயில்	பவளமால்வரை	நட்டராகம்	10	அகத்துறை அந்தாதி	
	24		4	கோயில்	அல்லாய்ப்பகலாய்	இந்தளம்	11	அந்தாதி	
	25			கோயில்	கோலமலர்	பஞ்சமம்	10	அந்தாதி	
8	26	புருடோத்தம நம்பி	2	கோயில்	வாரணி நறு	பஞ்சமம்	11	அகத்துறை அந்தாதி	11
	27			கோயில்	வானவர்கள்	பஞ்சமம்	11	அகத்துறை அந்தாதி	
9	28	சேதி ராயர்	1	கோயில்	சேலுலாம் வயல்	பஞ்சமம்	10	அகத்துறை அந்தாதி	11
					திருப்பல்லாண்டு				
2	29	சேந்தனார்	1	கோயில்	மன்னுகதில்லை	பஞ்சமம்	13		

திருமுறை ஆசிரியர்களின் காலம்

திருமுறை எண்	பாடலின் பெயர்	ஆசிரியர்	காலம் நூற்றாண்டு	உடன் காலத்து அரசர்	உடன் காலத்து இருந்த பிறர்
1, 2, 3	தேவாரம்	திருஞான சம்பந்தர்	640 - 656	அரிகேசரி நின்றசீர் நெடுமாறன் 640 - 670	திருநாவுக்கரசர்
4, 5, 6	தேவாரம்	திருநாவுக்கரசர்	580 - 661	மகேந்திரவர்ம பல்லவன் 615 - 630	திருஞானசம்பந்தர்
7	தேவாரம்	சுந்தரமூர்த்தி	692 - 710	இராசசிம்ம பல்லவன் 690 - 720	சேரமான் பெருமாள்
8	திருவாசகம் திருக்கோவையார்	மாணிக்கவாசகர்	800 - 832	வரகுண பாண்டியன் I 792 - 835	
9	திருவிசைப்பா - கோயில் 4 பதிகம்	திருமாளிகைத் தேவர்	10 . முற்பகுதி	கண்டராதித்தர்?	
	திருவிசைப்பா மூன்று தலங்கள், திருப்பல்லாண்டு	சேந்தனார்	10 இடைப் பகுதி	கண்டராதித்தர்?	
	திருவிசைப்பா 10 தலங்கள்	கருவூர்த் தேவர்	11 முற்பகுதி	இராசராசன் I இராசேந்திரன் I	நம்பியாண்டார் நம்பி
	திருவிசைப்பா 2 தலங்கள்	பூந்துருத்தி நம்பி காட நம்பி	11 தொடக்கம்		நம்பியாண்டார் நம்பி

	திருவிசைப்பா கோயில்	கண்டராதித்தர்	950 - 957	சோழ அரசர்	திருமாளிகைத் தேவர்
	திருவிசைப்பா கோயில்	வேணாட்டடிகள்	10 இடைப் பகுதி	கண்டராதித்தர்?	சேந்தனார்
	திருவிசைப்பா கோயில் 4 பதிகம்	திருவாலியமுதனார்	10 இடைப் பகுதி	கண்டராதித்தர்?	
	திருவிசைப்பா கோயில் 2 பதிகம்	புருடோத்தம நம்பி	11 தொடக்கம்	இராசராசன் I ?	நம்பியாண்டார் நம்பி
	திருவிசைப்பா கோயில் 1 பதிகம்	சேதிராயர்	11 தொடக்கம்	இராசராசன் I ?	நம்பியாண்டார் நம்பி
10	திருமந்திரம்	திருமூலர்	5 அல்லது 6	?	
11	திருமுகப்பாசுரம்	திருவாலவாயுடையார்	கி.பி. 705		சேரமான் பெருமாள்
	திருவாலங்காட்டுப் பதிகம் முதலான மூன்று	காரைக்காலம்மை	5 - 6		
	க்ஷேத்திரத் திருவெண்பா	ஐயடிகள் காடவர்கோன்	7 பிற்பாதி	பரமேசுவரவர்மன் 670 - 685	
	பொன்வண்ணத் தந்தாதி, ஞான உலா ஆரூர் மும்மணி	சேரமான் பெருமான்	650 - 710		சுந்தரமூர்த்தி
	திருமுருகாற்றுப் படை	நக்கீரர்	2		சங்கப் புலவர்

	கயிலை பாதி காளத்தி பாதியந்தாதி முதலான பிற பிரபந்தங்கள்	நக்கீரதேவ நாயனார்	10 பிற்பாதி		
	திருக்கண்ணப்ப தேவர் திருமறம்	கல்லாட தேவர்	10 பிற்பாதி		
	மூத்த நாயனார் திரு இரட்டைமணி மாலை முதலியன மூன்று	கபிலதேவர்	10 பிற்பாதி		கபில தேவர், பரண தேவர், நம்பி யாண்டார் நம்பி நக்கீர தேவரும் பரண தேவரும் நக்கீர தேவரும் கபில தேவரும்
	சிவபெருமான் திருவந்தாதி	பரண தேவர்	10 பிற்பாதி		
	சிவபெருமான் திரு மும்மணிக்கோவை	இளம்பெரு மானடிகள்	8		
	மூத்த பிள்ளையார் திரு மும்மணிக்கோவை	அதிராவடிகள்	8		
	கோயில் நான்மணி மாலை முதலிய ஐந்து	பட்டினத்துப் பிள்ளையார்	10		9 நூ. வரகுண-னுக்குப் பின் திருவிசைப்பாப் பாடினோர் சிலர்
	திருநாரையூர் விநாயகர் திருவிரட்டை மணி மாலை முதலிய 10 பிரபந்தம்	நம்பியாண்டார் நம்பி	11 முற்பாதி	இராசராசன் I	
12	திருத்தொண்டர் புராணம் என்னும் பெரிய புராணம்	சேக்கிழார்	12 முற்பாதி	குலோத்துங்கன் II	

தொல்காப்பிய உரைப் பதிப்புக்கள்

எண்	அதிகாரம்	இயல் தொகை	உரையாசிரியர்	காலம் நூற்றாண்டு	பகுதி	பதிப்பித்தோர்	பதிப்பு ஆண்டு
1	எழுத்து அதிகாரம்	9	இளம்பூரணர்	11	முழுமையும்	சுப்பராயச் செட்டியார்	1868
					முழுமையும்	வ. உ. சிதம்பரம் பிள்ளை	1928
					முழுமையும்	சை. சி. கழகம்	1955
					முழுமையும்	கு. சுந்தரமூர்த்தி	1969
		9	நச்சினார்க்கினியர்	14	முழுமையும்	மழவை மகாலிங்கையர்	1849
						தாமோதரம் பிள்ளை	1901
						கனகசுந்தரம் பிள்ளை	1929
						கணேசையர்	1937
						கழகம்	1944
						கு. சுந்தரமூர்த்தி	1965
						தஞ்சை சரசுவதி மகால்	1967
2	சொல் அதிகாரம்	9	இளம்பூரணர்	11	முழுமையும்	கா. நமசிவாய முதலியார்	1924
					முழுமையும்	கு. சுந்தரமூர்த்தி	1963
			சேனாவரையர்	13	முழுமையும்	ராசகோபாலப் பிள்ளை	1868
					முழுமையும்	தாமோதரம் பிள்ளை	1886
					முழுமையும்	கழகம்	1923

எண்	அதிகாரம்	இயல் தொகை	உரையாசிரியர்	காலம் நூற்றாண்டு	பகுதி	பதிப்பித்தோர்	பதிப்பு ஆண்டு
					முழுமையும்	கணேசையர்	1938
					முழுமையும்	கு. சுந்தரமூர்த்தி	1966
			நச்சினார்க்கினியர்	14	முழுமையும்	பவானந்தர் கழகம்	1941
						கழகம்	1962
						தஞ்சை சரசுவதி மகால்	1962
			கல்லாடர்	15	இயல் 1-6 அடுத்த இடையியல் 10 சூ. வரை	கு. சுந்தரமூர்த்தி	1964
			வேறுரை	15	இயல் 1-3	கு. சுந்தர மூர்த்தி	1964
			தெய்வச்சிலையார்	15	முழுமையும்	கரந்தைத் தமிழ்ச்சங்கம்	1929
					முழுமையும்	கு. சுந்தரமூர்த்தி	1963
3	பொருளதிகாரம்	9	இளம்பூரணர்	11	இயல் 1-2	நமசிவாய முதலியார்	1920
					முழுமையும்	வ.உ. சிதம்பரம் பிள்ளை	
					இயல் 1-2	வ.உ. சிதம்பரம் பிள்ளை	1928
					இயல் 3-9	வ. உ. சிதம்பரம் பிள்ளை	1936
					முழுமையும்	சைவ. சி. கழகம்	1953

எண்	அதிகாரம்	இயல் தொகை	உரையாசிரியர்	காலம் நூற்றாண்டு	பகுதி	பதிப்பித்தோர்	பதிப்பு ஆண்டு
			நச்சினார்க்கினியர்	14	இயல் 1 - 5 மட்டும்	தாமோதரம் பிள்ளை	1885
					1 - 5	பவானந்தம் பிள்ளை	1916
					1 - 5	கனக சபாபதிப் பிள்ளை	1934
					1 - 5	கழகம்	1947
					1 - 5	கணேசையர்	1948
					இயல் 8 செய்யுளியல் மட்டும்	ரா.ராகவையங்கார்	1917
			பேராசிரியர்	13	இயல் 6 - 9	தாமோதரம் பிள்ளை	1885
						பவானந்தம் பிள்ளை	1917
						கனக சபாபதிப் பிள்ளை	1935
						கழகம்	1951
						கணேசையர்	1948
	பொதுப் பாயிரம்		ஆத்திரையன் பேராசிரியன்	10		சதாசிவ பண்டாரத்தார்	1923

சோழ அரசர் பரம்பரை : 9 - 11 நூற்றாண்டுகள்

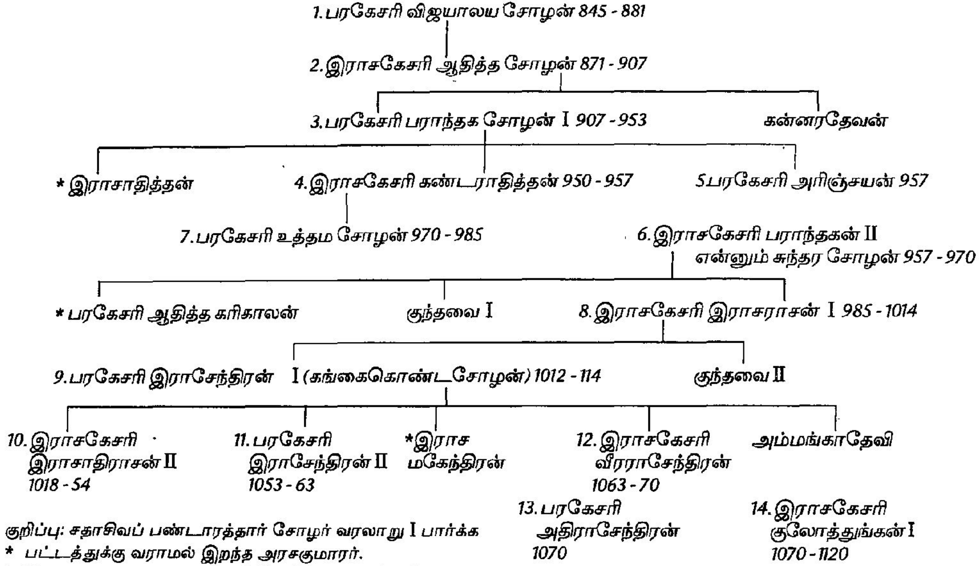

குறிப்பு: சதாசிவப் பண்டாரத்தார் சோழர் வரலாறு I பார்க்க

* பட்டத்துக்கு வராமல் இறந்த அரசகுமாரர்.

1 - 14 முறையாக முடிசூடி ஆட்சி புரிந்த அரசர் வரிசை.

ஸ்ரீ வைஷ்ணவ ஆசாரிய பரம்பரை

ஸ்ரிய: பதியான பெரிய பெருமாள்

பெரிய பிராட்டியார்

சேனை முதலிகள்

நம்மாழ்வார்
(மதுரகவியாழ்வார், பராங்குதாசர்)

நாதமுனிகள் (9 நூ.)

உய்யக் கொண்டார் (10 நூ.)

மணக்கால் நம்பி (10 நூ.)

யமுனைத் துறைவர் என்னும் ஆளவந்தார் (10 - 11 நூ.)

சீடர் ஐவர்; திருக்கோட்டியூர் நம்பி, திருமாலையாண்டான், பெரிய நம்பி, பெரிய திருமலைநம்பி, திருவரங்கப் பெருமாளரையர் - ஐவரிடமும் சீடரானார் எம்பெருமானார் என்னும் ***இராமானுசர்*** *1017 - 1137*

சீடர் பலர்: எம்பார், கூரத்தாழ்வார், திருக்குருகைப்பிரான் பிள்ளான், முதலியாண்டான், அருளாளப் பெருமாள் எம்பெருமானார், கிடாம்பி யாச்சான் முதலானோர். ஆசாரிய பரம்பரை வருவது எம்பார் வழி.

தென் கலையார் பரம்பரை

இராமானுசர்

எம்பார் (11 - 12)

பட்டர் (12)

நஞ்சீயர் (12 - 13)

நம்பிள்ளை (12 - 13)

வடக்குத் திருவீதிப் பிள்ளை (12 - 13)

பிள்ளை லோகாசாரியர் *(13 - 14)*

திருவாய்மொழிப் பிள்ளை 14

மணவாள மாமுனி *(14 - 15)*

இந்த அட்டவணையில் எல்லாச் சீடர்களையும் எல்லாத் தொடர்புகளையும் காட்டவில்லை. ஆசாரியத் தொடர்பு ஒன்றை மட்டுமே காட்டினோம். நாதமுனிகளின் பெயரர் ஆள வந்தார். வடக்குத் திருவீதிப் பிள்ளையின் புதல்வர் பிள்ளை லோகாசாரியர். ஏனையோர் உறவுகள் குரு சிஷ்ய பரம்பரை. பிள்ளை லோகாசாரியர் தொடங்கி, வைஷ்ணவ பரம்பரை தென்கலை வடகலை என இரு பிரிவாகப் பிரிந்து விடுகிறது. மேலே காட்டியது தென்கலை வரலாறு.

வடகலையார் பரம்பரை

இராமானுசர்

|

திருக்குருகைப்பிரான் பிள்ளான்
(இவர் இராமானுசரின் ஆசாரியரான
பெரிய திருமலை நம்பியின் புதல்வர்)

|

எங்களாழ்வான்

|

நடாதூரம்மாள்
(இவர் இராமனுசர் சீடரான நடாதூரம்மாள் பெயரர்)

|

சுருதப் பிரகாசிகா பட்டர்

|

கிடாம்பி அப்புள்ளான்

|

தூப்புல் பிள்ளை என்னும் வேதாந்த தேசிகர்

வேதாந்த தேசிகர் தொடங்கி வடகலை தனியாகப் பிரிந்து வளர்ந்தது. இவரும் தென்கலை ஆசாரியரான பிள்ளை லோகா சாரியரும் சமகாலத்தவரென்பர்.

இவ்வாசாரியர்களையும் இவர்கள் செய்த நூல்களையும் இவர்கள் காலத்தையும் இங்கு விளக்கிக் காட்டுவதானால் மிக விரியும்; உரியவற்றை நூலகத்துக் காண்க.

ooo

ஆசிரியர் பெயர் - கால அட்டவணை

எண்	ஆசிரியர்	நூல்	உடன் காலத்தவர்	காலம்	பக்கம்
1.	அமிதசாகரர்	யாப்பருங்கலம், காரிகை	விருத்திகாரர், குணசாகரர்	1000 - 15	78
2.	இளம்பூரணர்	தொல்காப்பிய உரை		1070 - 95	161
3.	இராமானுசர்			1017 - 1037	279
4.	இராசராசேசுவர நாடக ஆசிரியர்	இராசராசேசுவர நாடகம்	இராசராசன்	1010	314
5.	கருவூர்த்தேவர்	திருவிசைப்பாப் பதிகம் பத்து	இராசராசன் I கங்கைகொண்ட சோழன் நம்பியாண்டார் நம்பி	1000 - 1040	215
6.	கல்லாடர்	கல்லாடம்	திருவள்ளுமாலையாசிரியர்	1050	2
7.	கவிகுமுத சந்திர பண்டிதன்	குலோத்துங்க சோழ சரிதை	குலோத்துங்கன் I	1095	316
8.	குணசாகரர்	யாப்பருங்கலக்காரிகையுரை	அமிதசாகரர்	1015 - 1040	153
9.		கூடல் சங்கமத்துப் பரணி	வீரராசேந்திரன்	1065	307
10.		கொப்பத்துப் பரணி	இராசேந்திரன் II	1055	304
11.	சிலப்பதிகார அரும்பதவுரையாசிரியர்			1025	37
12.	சேதிராயர்	திருவிசைப்பா	நம்பியாண்டார் நம்பி	1010 - 1030	213
13.	திருக்கச்சி நம்பி	தனியன்	இராமானுசர்	1050	275

எண்	ஆசிரியர்	நூல்	உடன் காலத்தவர்	காலம்	பக்கம்
14.	திருவள்ளுவ மாலையாசிரியர்	திருவள்ளுவமாலை	கல்லாடர்	1050	17
15.	நம்பியாண்டார் நம்பி	ஆளுடைய பிள்ளையார் பிரபந்தங்கள் முதலிய பத்து.	இராசராசன் I. திருவிசைப்பா ஆசிரியர்	1000 - 1040	238
16.	நாராயாணன் பட்டாதித்தன்	இராசராச விசயம்	இராசராசன் I	1010	314
17.	பரிப்பெருமாள்	திருக்குறள் உரை		1050 - 75	57
18.	புத்தமித்திரனார்	வீரசோழியம்	வீர ராசேந்திரன்	1060 - 75	90
19.	புருடோத்தம நம்பி	திருவிசைப்பா	நம்பியாண்டார் நம்பி	1020	211
20.	பூங்கோயில் நம்பி	வீரணுக்கவிசயம்	வீர ராசேந்திரன்	1070	315
21.	பூந்துருத்தி நம்பி காட நம்பி	திருவிசைப்பா	நம்பியாண்டார் நம்பி	1030	206
22.	பொன்னவன்	கனா நூல்		1050	310
23.	மருதத்தூருடையான் குன்றன் திருச்சிற்றம்பல முடையான்	கவிதை	குலோத்துங்கன் I	1083	315
24.	யாப்பருங்கல விருத்தியுரையாசிரியர்	யாப்பருங்கலவிருத்தி	அமிதசாகரர், குணசாகரர்	1015 - 40	99

ஆசிரியர் கால ஒப்புமை அட்டவணை

காலம்	இலக்கியம் இலக்கணம் உரை	சைவம்	வைணவம்	பிற
1000 - 1025	யாப்பருங்கலம்			இராசராசேசுவர
	யாப்பருங்கலக் காரிகை	சேதிராயர்		நாடகம்
		பூந்துருத்தி		ஓவிய நூல்
		நம்பி காட நம்பி		
	யாப்பருங்கல விருத்தி	புருடோத்தம நம்பி		
	சிலப்பதிகார அரும்பதவுரை			
1025 - 1050	யாப்பருங்கலக் காரிகையுரை	கருவூர்த் தேவர்		கனா நூல்
		நம்பியாண்டார் நம்பி		
1059 - 1075	கல்லாடம்		திருக்கச்சிநம்பி	கொப்பத்துப்பரணி,
	திருவள்ளுவ மாலை			கூடல் சங்கமத்துப்
	பரிப்பெருமாள்			பரணி
	புத்தமித்திரனார்			
1075 - 1100	இளம்பூரணர்		இராமானுசர்	

பிரபந்தங்களின் பாட்டுடைத் தலைவர்		
காலம்	பாட்டுடைத் தலைவர்	சிறப்பு
1. சங்ககாலம்	தலைவர் அல்லது வள்ளல்	தெய்வத்தைச் சிறப்பித்தல் இல்லை.
2. பாசுரகாலம்	தெய்வம் மட்டுமே	மனிதரைச் சிறப்பித்தல் இல்லை.
3. சோழர்காலம், அடுத்த காலம்	சோழ அரசர்	தெய்வத்தைச் சிறப்பித்தலும் உண்டு.
4. பிற்காலம்	தெய்வமும் தலைவரும்	தாழ்ந்தவரைச் சிறப்பித்தலும் உண்டு.

பரணி இலக்கிய அட்டவணை

எண்	நூல்	ஆசிரியர்	காலம்	பாடல்	பொருள்	வகை
1.	கொப்பத்துப்பரணி*	-	1054	-	இராசேந்திரன் 2, மேலைச்சளுக்கிய வேந்தன் ஆகவமல்லனுடன் கொப்பம் என்ற இடத்தில் போர் செய்து பெற்ற வெற்றி.	உண்மைப் போர் நன்றி யுணர்வு.
2.	கூடல் சங்கமத்துப் பரணி*	-	1064	-	வீரராசேந்திரன் மேலைச் சளுக்கிய வேந்தனான அதே ஆகவமல்லனுடன் கூடல் சங்கமம் என்ற இடத்தில் போர் செய்து பெற்ற வெற்றி.	உண்மைப் போர் நன்றி யுணர்வு
3.	கலிங்கத்துப்பரணி	சயங்கொண்டார்	1112	599	குலோத்துங்கன் 1. வட கலிங்க வேந்தன் அனந்தபன்மனோடு போர் செய்து பெற்ற வெற்றி.	உண்மைப் போர் நன்றி யுணர்வு
4.	கலிங்கத்துப்பரணி*	ஒட்டக்கூத்தர்	1096	-	விக்கிரமசோழன் இளவரசாயிருந்த போது தென் கலிங்கரோடு போரிட்டுப் பெற்ற வெற்றி.	உண்மைப் போர் நன்றி யுணர்வு
5.	தக்கயாகப் பரணி	ஒட்டக்கூத்தர்	1155	814	வீரபத்திரர் தோன்றித் தக்க யாகத்தை அழித்த புராண வரலாறு சம்பந்தர் சரிதமும் சொல்லப்படுகிறது.	புராண கதை பக்தி

6.	இரணியவதைப் பரணி	-	1210	693	பிரகலாதனுக்காக நரசிம்மமூர்த்தி தூணினின்றும் வந்து இரணியனை வதைத்துப் பெற்ற வெற்றி.	புராண கதை பக்தி
7.	அஞ்ஞவதைப் பரணி	தத்துவராயர்	1450	493	ஞானவேந்தன் தோன்றி அஞ்ஞானத்தை வதைத்துப் பெற்ற வெற்றி.	தத்துவ உணர்வு. ஞானம்.
8.	மோகவதைப் பரணி	தத்துவராயர்	1450	349	மோகனை விவேகன் வெற்றி பெறுதல்.	தத்துவ உணர்வு ஞானம்.
9.	பாசவதைப் பரணி	வைத்தியநாத தேசிகர்	1640	737	பாசத்தை ஞானவினோதன் வெற்றி பெறுதல்.	தத்துவ உணர்வு ஞானம்.
10.	திருச்செந்தூர்ப் பரணி	சீனிப்புலவர்	18 நூ.	174†	சூரபதுமனை முருகன் வெற்றி கொண்டது	புராண கதை பக்தி
11.	கஞ்சவதைப் பரணி‡	?	?	?	கம்சனைக் கிருஷ்ணன் வதைத்தது.	புராண கதை பக்தி
	கலைசைச் சிதம்பரேசர் பரணி	சுப்பிரமணிய முனிவர்	1800	-	இது பரணிப் பிரபந்தமல்ல.	

*இவை இன்று இல்லை   † பெரிதும் சிதிலமானது   ‡ஐயரவர்கள் குறிப்பிட்டுள்ளது.

புராண அட்டவணை

நூற்றாண்டு	பெயர்	ஆசிரியர், பிற குறிப்பு	யாப்பு	பாடல் தொகை	விளக்கம்
இடைச் சங்கம்	மாபுராணம்	மதிநலங்கவின்ற மாபுராணம் பெருந்தொகை	நூற்பா	- 1384	யாப்பிலக்கண நூல், எழுத்துங் கூறுவது, யாப்பருங்கல விருத்தி பார்க்க.
இடைச் சங்கம்	பூத புராணம்	புதுநலங்களிந்த பூத புராணம்	-	-	தெரியவில்லை யாப்பருங்கல விருத்தி பார்க்க.
கி.பி.7	தசபுராணம்	அப்பர்	விருத்தம்	-	இது ஒரு தேவாரப் பதிகம்: 4 :14
கி.பி.7	இலிங்கபுராணம்	அப்பர்	விருத்தம்	-	இது ஒரு தேவாரப் பதிகம்: 5 :95
கி.பி.8	புராணசாகரம்	-	பஃறொடை வெண்பா	-	யாப்பருங்கலவிருத்திக் குறிப்பு
கி.பி. 8.	சாந்திபுராணம்	-	விருத்தம்	-	புறத்திரட்டு மேற்கோள் 9பாடல். சைன தீர்த்தங்கரர் சரிதம்.
கி.பி.9.	சிவபுராணம்	மாணிக்கவாசகர்	கலிவெண்பா	1	திருவாசகத்தில் முதற் பாடல்.
கி.பி.10.	(புராண சிந்தாமணி. நூல் அன்று.)	புராண பூதங்கள் என்ற தொடர்கள் திருவிசைப்பா நூலில் பயில்கின்றன;			
கி.பி.12.	திருத்தொண்டர் புராணம்	சேக்கிழார்	விருத்தம்	4286	திருத்தொண்டர் வரலாறு.

கி.பி.13.	திருவாலவாயுடையார் திருவிளையாடல்	பெரும்பற்றப் புலியூர் நம்பி	விருத்தம்	1753	மதுரையின் தல புராணம்.
கி.பி.13.	குருபரம்பராப்பிர பாவம் ஆறாயிரப்படி	பின் பழகிய பெருமாள் ஜீயர்	உரைநடை	-	பரமபதநாதன் தொடங்கி நம்பிள்ளை வரையில் ஆழ்வார் ஆசாரியர் வரலாறு. மணிப்பிரவாளம்.
கி.பி.14.	திருமுறைகண்ட புராணம்	உமாபதி சிவம்	விருத்தம்	46	நம்பியாண்டார் நம்பி திருமுறை களைத் தேடித் தொகுத்த வரலாறு.
கி.பி.14.	சேக்கிழார் புராணம்	உமாபதி சிவம்	விருத்தம்	104	திருத்தொண்டர் புராணம் பாடப்பட்ட வரலாறு.
கி.பி.14.	கோயிற்புராணம்	உமாபதி சிவம்	விருத்தம்	415	தில்லைத்தலத்தின் வரலாறு
கி.பி.14.	மேருமந்தர புராணம்	சமய திவாகர வாமன முனிவர்	விருத்தம்	1405	மேரு மந்தரர் என்ற இரு சைனப் பெரியார் வரலாறு.
கி.பி.14.	கந்தபுராணம்	கச்சியப்ப சிவாசாரியர்	விருத்தம்	10345	முருகப் பெருமானுடைய சரிதம்.
கி.பி.15.	திருவாதவூரடிகள்	கடவுள் மாமுனிவர்	விருத்தம்	545	மாணிக்கவாசகர் வரலாறு.
கி.பி.15.	ஸ்ரீ புராணம்		உரைநடை	-	சைனப் பெரியார் வரலாறு; மணிப்பிரவாளம்.

(பிந்திய நூற்றாண்டுகளில் எழுந்த புராணங்களின் வரலாற்றை எமது தமிழ் இலக்கிய வரலாறு 16ஆம் நூற்றாண்டு என்ற நூலில் விரிவாகக் காணலாம்.)

சோழர் இராச பாரம்பரியம் - உலாக்கள்

எண்	பெயர்	விளக்கம்	கலிங்கத்துப் பரணி	விக்கிரம சோழன் உலா	குலோத்துங்கன் உலா	இராசராசன் உலா	சங்கர சோழன் உலா
	புராணகாலச் சோழர்						
1	திருமால்	ஆதிமால்	187	1	-	1	-
2	பிரமன்	மால் அமல நாப்பிக்கமலத்து அயன் உதித்து	187	2	-	1	-
3	மரீசி	அயன் மரீசி எனும் அண்ணலை அளித்த பரிசு	187	3	-	-	-
4	காசிபன்	மரீசி மகனாகி வளரும் காசிபன்	187	2	-	2	-
5	சூரியன்	காசிபன் கதிர் அருக்கனை அளித்த பரிசு	187	3	1	2	3
6	மனுநீதிச் சோழன்	தேரில் மைந்தனை யூர்ந்த மறவோன்	188	4	2	3	3
7	இக்குவாகு	இக்குவாகு இவன் மைந்தன் என வந்த பரிசு	188	-	-	-	-
8	-	அவனிபுறவாழி முட்டப்புரந்தோன்	-	-	-	3	-
9	அரிச்சந்திரன்	பூவிற் கிழத்தியையும் பூமிக் கிழத்தியையும் நாவிற் பழுதஞ்சி நல்கினோன்	-	-	-	4	-
10	மாந்தாதா	புலியும் மானும் ஒக்க உண்ணவைத்த உரவோன்	190	5	7	5	4

11	சகரன்	கடலேழும் தன் பெயரேயாகத் துரங்கப் பசு நாடித் தொட்டோன்	-	-	-	7	-
12	முசுகுந்தன்	மாகவிமானந் தனியூர்ந்த மன்னவன்	190	6	4	-	4
13	ககுத்தன் (புரஞ்சயன்)	எயில்காத்த நேமி இறையோன் புரந்தரனூர் புரந்த வேந்தன்	189	6	3	10	5
14	திலீபன்	வானவர்கோன் ஆசனத்தில் உடனிருந்தோன்	-	-	5	-	-
15	பகீரதன்	மந்தாகினி கொணர்ந்த மன்னர்கோன்	-	-	8	8	-
16	ரகு	ரகுவின் மரபென்று சொல்ல உலகளித்தோன்	-	-	-	9	-
17	தசரதன்	ஈரைவர் போர் ஒரு தேரால் வென்ற உரவோன்	-	-	9	11	-
18	இராமன்	திரையைச் சிலையால் வழிபட வைத்தோன்	-	-	10	12	-
19	பெருநற்கிள்ளி	கூற்றுக்கு ஒக்க வழக்குரைத்தோன்	193	7	6	-	5
20	சுரகுரு (நாபாகன்)	முதுமக்கட் சாடி வகுத்தோன்	193	8	12	-	6
21	சித்திரரதன்	புலி எனக் கொடியில் இந்திரனை வைத்தவன்	194	-	-	-	-
22	பஞ்சபன்	குருதி உண்க என யட்சருக்கு அளித்தவன்	194	-	-	-	-
23	-	வாதராசனை வலிந்து பணிகொண்டவன்	194	-	-	-	-
24	செம்பியன்	தூங்கெயிலெறிந்த தொடித்தோட் செம்பியன்	195	9	13	13	7
25	சமுத்திரசித்து (சங்கர்ஷணன்)	மேல்கடல் கீழ்கடல் விட்டோன்	194	9	14	14	8
26	உபரிசரன்	விமானமது வானமிசை ஊர்ந்தவன்	195	-	-	-	-

எண்	பெயர்	விளக்கம்	கலிங்கத்துப் பரணி	விக்கிரம சோழன் உலா	குலோத்துங்கன் உலா	இராசராசன் உலா	சங்கர சோழன் உலா
27	-	பாரதம் முடிப்பளவும் தருமன் படைக்குச் சோறளித்தன்	195	-	-	-	-
28	கிள்ளிவளவன் (சாலீசுகன்)	உரகர்மணி கொண்டவன், நாக கன்னிகையை மணந்தவன்	196	10	19	16	8
29	-	பாட்டுக்கு நூறாயிரம் பொன் ஈந்தோன்	-	-	-	-	9
30	கரிகாலன் I	பட்டினப்பாலை கொண்டு பதினாறு கோடி பொன் ஈந்தோன்	-	-	-	17	10
31	சிபி	புறவுக்காக நிறை புக்க பிரான்	191	11	17	6	11
32	சிவூகன்	ஆறு கண்ட திறலோன்	-	12	15	15	12
33	பிருது	வில்லால் நடுவுள்ள வெற்பெடுத்தோன்	191	-	16	-	-
34	கரிகாலன் II	காவிரிக் கரை கண்டான்	188	13	18	-	13
35	கோச்செங்கணான்	களவழிப்பாடல் கேட்டுச் சேரன் தளை களைந்தான்	196	14	20	18	14

	வரலாற்றுச் சோழர்						
1	விசயலயன் (சுராதிராசன்)	தொண்ணூறு மாறும் பூணாகப் புண் சுமந்தவன்	192	15	21	19	15
2	பராந்தகன் I (இருமடிச் சோழன்)	அரக்கன் அகலம் பிளந்து திருத்தில்லை பார்த்தோன், திருமன்றம் ஆடகத்தால் வேய்ந்த அபயன்	201	16	22	20	16
3	இராசராசன் I	கேரள நாடு சிந்தினவன்	202	17	23-24	21	17
4	இராசேந்திரன் I	கடாரமும் கொப்பமும் கொண்டவன்	203	18	25	22	18
5	இராசாதிராசன்	கல்யாணம் அட்ட தனிக் காவலன்	204	19	-	23	19
6	இராசேந்திரன் II	கொப்பத்து யானை ஆயிரம் கொண்டோன்	205	20	-	24	20
7	இராசமகேந்திரன்	கருமுகிற்கு மாணிக்கப் பாப்பணை செய்தோன்	206	21	-	-	21
8	வீரராசேந்திரன்	கூடலார் சங்கமத்துப் போர் வென்று பரணிகொண்டான்	207	22	-	25	22
9	அதிராசேந்திரன்	அங்கவன் பின் அவனி காத்தோன்	-	23	-	-	-
10	குலோத்துங்கன் I	தவிராத சுங்கம் தவிர்த்தோன்	208	27	26	26-7	23
11	விக்கிரமன்	கலிங்கப்பரணி புனைந்த பரிதி	-	28	27-8	28	24
12	குலோத்துங்கன் II	திருக்காமக்கோட்டம் எடுத்தவன்	-	-	29	29-33	25
13	இராசராசன் II	உலாக்கண்ணி தொறும் பொன்னாயிரம் சொரிந்த பூபதி	-	-	-	34-37	26

கலிங்கத்துப்பரணி எண்கள் எஸ்.ராஜம் பதிப்பு.மூவருலா அடையாற்றுப் பதிப்பு.

கலிங்கத்துப் பரணியும் தக்கயாகப் பரணியும்					
எண்	கலிங்கத்துப் பரணி – பகுதி, விளக்கம்	பாடல்	எண்	தக்கயாகப்பரணி – பகுதி, விளக்கம்	பாடல்
-	காப்பு	இல்லை	-	வைரவர் காப்பு	1
1	கடவுள் வாழ் - உமாபதி, திருமால் நான்முகன், சூரியன், கணபதி, முருகன், நாமகள், துர்க்கை, சத்தமாதர், அறு வகை வாழ்த்து.	20	1	கடவுள் வாழ்த்து - உமாபாகர், விநாயகர், முருகர், சம்பந்தர், வாழ்த்து.	9
2	கடை திறப்பு	54	2	கடை திறப்பு	38
3	காடு பாடியது	22	3	காடு பாடியது	55
4	கோயில் பாடியது - அமைப்பு, வழிபடுவோர், பலியிடுதல், பேய்கள், சுடலை.	24	6	கோயிலைப் பாடியது - யாமள நூலின் படி என்பது: மரநிழல், அமளி, கொலு, ஆயுதங்கள், திருமேனி; சம்பந்தர் கதை சொல்ல நமகளைப் பணித்தல்.	86
5	தேவியைப் பாடியது	14	4	தேவியைப் பாடியது	17
6	பேய்களைப் பாடியது	19	5	பேய்களைப் பாடியது	16
7	இந்திரசாலம் - முது பேய் வருதல், தன் இந்திரசாலம் காட்டுதல், பிற பேய்கள் துன்புறல்.	25	-	இல்லை.	-

8	இராச பாரம்பரியம் - குலோத்துங்கன் முன்னோர் வரலாறு, பேய் கூறுதல்.	34	-	இல்லை.	-
9	பேய் முறைப்பாடு	20	7	பேய் முறைப்பாடு	23
10	அவதாரம் - குலோத்துங்கன் பிறந்து முடி சூடிக் கச்சிக்கு வருதல்.	80	-	இல்லை.	-
11	காளிக்குக் கூளி கூறியது - கலிங்கர் திறை தராமை கேட்டு, சோழன் கருணாகரனைப் போருக்கு அனுப்புதல் - இரு படைகளின் எழுச்சி, போர், கலிங்கர் தோல்வி.	160	8	காளிக்குக் கூளி கூறியது - தக்கன் யாகம், உமாதேவிக்கு அவமதிப்பு, சிவ பெருமான் சினம், வீரபத்திரர் தோற்றம், பூதகணங்களோடு செல்லல், போர், யாகத்தின் அழிவு.	483
12	களங் காட்டியது - தேவி சென்று போர்க்களம் காணுதல்.	31		(9.மகா காளி களங் காண்டல் 2)	
13	கூழடுதல் - பேய்கள் குலோத்துங்கனை வாழ்த்திக் கூழ் அட்டு உண்ணல்.	94	9	கூழடுதலும் இடுதலும் - பேய்கள் கூழ்ட்டுக் காளிக்குப் படைத்து, இராசராசனை வாழ்த்தி உண்ணல்.	50
			10	களங் காட்டல் - சிவபெருமான் தேவீக்குக் களம் காட்டல், தேவி அருளல், சிவபெருமான் அருள்புரிதல்.	22
	(குலோத்துங்கன் வாழ்த்து 5) வாழ்த்து - பொதுவியல்.	2	11	வாழ்த்து - இராசராசன், கூத்தன் கவிச்சக்கரவர்த்தி.	15

உத்தர காண்டம் - படலம், பாட்டு

படல எண்	இராமரத்னம் ஐயர் பதிப்பு	பாடல்	படல எண்	சரசுவதி மகால் ஏடு	பாடல்	படல எண்	பெரியன் பதிப்பு	பாடல்
-	காப்பு - வெள்ளியங்கிரி	1	-	காப்பு	1	-	இல்லை	-
-	கடவுள் வாழ்த்து அவையடக்கம்	4	-	கடவுள் வாழ்த்து, அவையடக்கம்	4	-	கடவுள் வாழ்த்து அவையடக்கம்	4
1	திருவோலக்கப் படலம்	22	1	திருவோலக்கப் படலம்	22	1	கோத்திரப் படலம்	55
2	புலத்தியப் படலம்	30	2	புலத்தியப் படலம்	30			
3	அரக்கர் பிறப்புப் படலம்	50	3	அரக்கர் பிறப்புப் படலம்	50	2	அரக்கர் பிறப்புப் படலம்	50
4	தோத்திரப் படலம்	30	4	தோத்திரப் படலம்	30	3	இலங்கை அழித்த படலம்	76
5	இலங்கை அழித்த படலம்	47	5	இலங்கை அழித்த படலம்	47			
6	இராவணன் பிறப்பு	70	6	இராவணன் பிறப்பு	70	4	இராவணாதியர் பிறப்பு	70
		82	7	அளகாபுரிப் படலம்	63	5	குபேரன் மேற்சொல் படலம்	63
7	வரையெடுத்த படலம்		8	வரை எடுத்த படலம்	14	6	வரை எடுத்த படலம்	13

8	திக்கு விசயப் படலம்	252—	9	வேதவதி அனல் மூழ்கு படலம்	20	7	வேதவதி அனல் மூழ்கு படலம்	20
			10	திக்கு விசயம் மருத்தன் வேள்விப் படலம்	12	8	மருத்தன் வேள்வி	12
			11	அனரண்யப் படலம்	12	9	அனரண்ணியன் சாபம்	11
			12	யமபுரப் படலம்	11	10	இயமன்மேற் செல் படலம்	35
			13	வருணபுரிப் படலம்	35	11	பாதாளம் செல் படலம்	6
			14	சூர்ப்பனகை பிரலாபம்	16	12	வருணன் மேற்செல் படலம்	10
			15	மதுவின்மேற் படை சென்ற படலம்	21	13	சூர்ப்பனகை கோபப் படலம்	21
			16	அரம்பை எதிருற்ற படலம்	27	14	மதுவின்மேற் செல் படலம்	27
			17	தேவர்கள் மேற் படை சென்ற படலம்	36	15	அரம்பைப் படலம்	35
					74	16	தேவர்கள்மேற்செல் படலம்	74
9	கார்த்தவீரியார்ச்சுனப் படலம்	22	18	இராவணன், கார்த்த வீரியார்ச்சுனன் கையிற் கட்டுண்ட படலம்	22	17	கார்த்திவீரியார்ச்சுனப் படலம்	22
10	வாலி வாலாற் கட்டுண்ட படலம்	20	19	இராவணன் வாலிவாலாற் கட்டுண்ட படலம்	20	18	வாலி வாலாற் கட்டுண்ட படலம்	20
11	அனுமப் படலம்	72	20	அனுமப் படலம்	73	{ 19	அனுமார் பிறப்புப் படலம்	52
						20	விடைகொடுத்த படலம்	21

படல எண்	இராமரத்னம் ஐயர் பதிப்பு	பாடல்	படல எண்	சரசுவதி மகால் ஏடு	பாடல்	படல எண்	பெரியன் பதிப்பு	பாடல்
12	சீதை வனம் புகு படலம்	99	21	சீதை வளம் புகு படலம்	98	21	சீதை வனம் புகு படலம்	21
13	இராவணன் வதைப் படலம்	110	22	உபகதை, லவண வதைப் படலம்	110	22	இராச நீதிப் படலம்	49
						23	இராவணன்வதைப் படலம்	61
14	சம்புவன் வதைப் படலம்	67	23	சம்புவதைப் படலம்	68	24	சம்புவதைப் படலம்	67
15	அசுவமேத யாகப் படலம்	317	24	அசுவமேத யாகப் படலம்	303	25	யாகப் படலம்	328
16	கந்திருவர் வதைப் படலம்	61						
			25	வைகுண்ட யாத்திரைப் படலம்		26	கந்திருவர் வதைப் படலம்	71
17	சந்திரகேது நகர்ப் படலம்	155			226	27	குமாரர் முடிசூட்டு படலம்	31
						28	மறவிப்படலம்	27
						29	துருவாசப் படலம்	19
						30	வைகுண்டப் படலம்	79
							பல சுருதி	3
		1511			1515			1453

அவ்வையார் அறுவர்

எண்	பெயர்	காலம்	தனிப்பாடல்	நூல்	பாடல்பெற்றோர்	வரலாறு
1.	சங்ககால அவ்வை	சங்க காலம் கி.பி. 2 ஆம் நூற்றாண்டுக்கு முன்	சங்க நூற் பாடல்	அகநானூறு 4, குறுந்தொகை 15, நற்றிணை 7, புறநானூறு 33:	சேர சோழ பாண்டியர்: அதிகமான் அவன் மகன், நாஞ்சில் வள்ளுவன் முதலான பலர்.	அதிகன் நெல்லிக் கனி.
2.	இடைக் கால அவ்வை	10ஆம் நூற்றாண்டுக்கு முன்	பல	-	வேந்தர் மூவர்.	அங்கவை சங்கவை மணம்.
3.	சோழர் கால அவ்வை	12ஆம் நூற்றாண்டு	பல	ஆத்திசூடி, கொன்றை வேந்தன், மூதுரை, நல்வழி, அசதிக்கோவை	சோழர், அசதி.	அசதி, விக்கிரம சோழன்
4.	சமயப் புலவர் அவ்வை	14ஆம் நூற்றாண்டு	சில	அவ்வை குறள், விநாயகர் அகவல்,	விநாயகர்.	அகவல் பாடியது
5.	பிற்கால அவ்வை-1	16-17 - நூற்றாண்டு	சில	-		தமிழறியும் பெருமாள் கதை.
6.	பிற்கால அவ்வை-2	17-18 நூற்றாண்டு		பந்தனந்தாதி.	பந்தன் என்ற வணிகன்.	பந்தன் செய்த சிறப்புக்கள்

இலக்கிய இலக்கண உரைகள்

எண்	நூற்றாண்டு	இலக்கிய உரையாசிரியர்	சமயம்	உரைசெய்த இலக்கியம்	எண்	இலக்கண உரையாசிரியர்	சமயம்	உரை செய்த இலக்கணம்
எட்டாம் நூற்றாண்டுக்கு முன் எந்த உரையும் எழவில்லை.								
-	8	-	-	-	1	நக்கீரர்	சைவம்	இறையனார் அகப்பொருள் உரை எழுதப் பெறவில்லை.
-	9	-	-	-	2	நூலாசிரியரே	-	தமிழ்நெறி விளக்கம்
1	10	மணக்குடவர்	சைனம்	திருக்குறள்	3	நீலகண்டனார்	சைவம்	இறையனார் அகப்பொருள் உரையை எழுதிவைத்தார்
-	-	-	-	-	4	ஆத்திரையன் பேராசிரியன்	சைவம்	தொல்காப்பியப் பொதுப்பாயிரம்
2	11	அரும்பதவுரை காரர்	சைவம்	சிலப்பதிகாரம்	5	விருத்தியுரை காரர்	சைனம்	யாப்பருங்கலம்
3	-	பரிப்பெருமாள்	சைவம்	திருக்குறள்	6	குணசாகரர்	சைனம்	யாப்பருங்கலக் காரிகை
-	-	-	-	-	7	இளம்பூரணர்	சைனம்	தொல்காப்பியம் முழுமையும்

4	12	பழையவுரை யாசிரியர்	சைவம்	புறநானூறு 266 பாடல்	8	பெருந்தேவனார்	சைவம்	வீரசோழியம்
5	12	அடியார்க்கு நல்லார்	சைவம்	சிலப்பதிகாரம்	-	-	-	-
6	-	பழைய உரை யாசிரியர்	சைவம்	திருக்கோவையார்	-	-	-	-
7	13	காலிங்கர்	-	திருக்குறள்	9	உரையாசிரியர்	சைனம்	வச்சணந்திமாலை
8	-	பரிமேலழகர்	வைணவம்	திருக்குறள்	10	பேராசிரியர்	சைவம்	தொல்காப்பியம் - பொருள்
-	-	-	-	பரிபாடல்	11	இராசபவித்திரப் பல்லவதரையர்	சைனம்	அவிநயம் நூலும் உரையும் இல்லை
9	-	பழைய உரை யாசிரியர்	சைவம்	திருமுருகாற்றுப் படை		-	-	- -
10	-	பழைய உரை யாசிரியர்	-	ஐங்குறுநூறு	12	சேனாவரையர்	சைவம்	தொல்காப்பியம் - சொல்
11	-	பழைய உரை யாசிரியர்	-	அகநானூறு	13	நாற்கவிராச நம்பி	சைனம்	நம்பியகப் பொருள்
12	-	பழைய உரை யாசிரியர்	-	பதிற்றுப்பத்து	-	-	-	-
13	-	பதுமனார்	சைனம்	நாலடியார்	-	-	-	-
14	-	தருமனார்	சைவம்	நாலடியார்	-	-	-	-

15	-	விளக்க உரைகாரர்	-	நாலடியார்	-	-	-	-
16	-	பேராசிரியர்	சைவம்	திருக்கோவை	-	-	-	-
17	-	பல உரைகாரர்	-	பதினெண் கீழ்க் கணக்கு நூல்கள்	-	-	-	-
18	14	நச்சினார்க்கினியர்	சைவம்	பத்துப்பாட்டு	14	மயிலைநாதர்	சைனம்	நன்னூல்
-	-	-	-	கலித்தொகை	15	உரையாசிரியர்	சைவம்	களவியற் காரிகை
-	-	-	-	சிந்தாமணி	16	நச்சினார்க் கினியர்	சைவம்	தொல்காப்பியம் முழுமையும்
-	-	சமய திவாகர வாமன முனிவர்	சைனம்	நீலகேசி	-	-	-	-
19	15	பழைய உரை யாசிரியர்	சைவம்	தக்கயாகப்பரணி	17	கல்லாடர்	சைவம்	தொல்காப்பியம் - சொல்
20	-	பரிதியார்	சைவம்	திருக்குறள்	18	பழைய உரை யாசிரியர்	-	தொல்காப்பியம் - சொல்
-	-	-	-	-	19	தெய்வச் சிலையார்	-	தொல்காப்பியம் - சொல்
-	-	-	-	-	20	சாமுண்டிதேவ நாயகர்	-	புறப்பொருள் வெண்பாமாலை
-	-	-	-	-	21	உரையாசிரியர்	சைனம்	நேமிநாதம்

அடியார்க்கு நல்லார் உரையின் ஆதார நூல்கள்

எண்	நூற் பெயர்	பொருள்	யாப்பு	ஆசிரியர்	சிறப்புக்கள்
1	இசை நுணுக்கம்	இசைத்தமிழ்	வெண்பா	சிகண்டி	சாரகுமரன் இசையறிதற்கு; சிகண்டி, குறுமுனியின் மாணாக்கர்
2	இந்திரகாளியம்	இசைத்தமிழ்	நூற்பா	யாமளேந்திரர்	இவர் பாரசவ முனிவர்; இந்திரகாளியம் ஒரு பாட்டியல் நூலாகும்
3	பஞ்சமரபு	நாடகத்தமிழ்	வெண்பா	அறிவனார்	இந்நூலின் பகுதி வே.ரா. தெய்வசிகாமணிக் கவுண்டர் மூலம் கிடைத்தது
4	பரதசேனாபதீயம்	நாடகத்தமிழ்	வெண்பா	ஆதிவாயிலார்	-
5	மதிவாணர் நாடகத்தமிழ்நூல்	நாடகத்தமிழ்	நூற்பா	பாண்டியன் மதிவாணனார்	வசைக்கூத்திற்கு மறுதலையாகிய புகழ்க்கூத்து இயன்றது.

ஆழ்வார்களின் காலக்கிரமமும் காலமும் பின்வரும் வரிசைப்படி அமைக்க இயலும்

1-3.	முதலாழ்வார் மூவர்	-	6ஆம் நூற்றாண்டு.
4.	திருப்பாணாழ்வார்	}	
5.	திருமழிசையாழ்வார்	}	7ஆம் நூற்றாண்டு.
6.	தொண்டரடிப்பொடியாழ்வார்	}	
7.	குலசேகராழ்வார்	}	
8.	பெரியாழ்வார்	}	
9.	சூடிக்கொடுத்தவள்	}	8ஆம் நூற்றாண்டு.
10.	திருமங்கையாழ்வார்	}	
11.	நம்மாழ்வார்	}	
12.	மதுரகவியாழ்வார்	}	9ஆம் நூற்றாண்டு.
	நாதமுனிகள்	-	9ஆம் நூற்றாண்டு.
	யமுனைத்துறைவர்	-	10ஆம் நூற்றாண்டு.

ooo

அருங்கலச்செப்பின் பொருட்பாகுபாடு

அறம் 3

- நற்காட்சி
  - உறுப்பு 8:
    - ஐயமின்மை
    - அவாவின்மை
    - உவர்ப்பின்மை
    - மயக்கின்மை
    - அறப்பழி நீக்கல்
    - அழிந்தாரைத் தாங்கல்
    - அறவோரைக் கண்டுவத்தல்
    - அறமுரைத்தல்
  - குறை 3:
    1. மூடம் 3:
       - உலகமூடம்
       - தேவமூடம்
       - பாசண்டி மூடம்
    2. மதம் 8:
       - பிறப்பு
       - குலம்
       - வலி
       - செல்வம்
       - வனப்பு
       - சிறப்பு
       - தவம்
       - உணர்வு
    3. அவ்விநயம் 6:
       - மிச்சை இலிங்கியர்
       - நூல்
       - தெய்வம்
       - அவா
       - அச்சம்
       - உலோபிதம்
- நன்ஞானம்
  - உறுப்பு 3:
    1. சரிதம்
    2. புராணம்
    3. அருத்த ஞானம்
- நல்லொழுக்கம்
  - இல்லறம்
    - விரதம் 3:
      1. அணு விரதம் 5:
         - பெரிய கொலை செய்யாமை
         - பொய்யாமை
         - கள்ளாமை
         - காமமின்மை
         - பொருள் வரைதல்
      2. குண விரதம் 3:
         - திசை விர்தம்
         - அனர்த்ததண்ட விரதம்
         - போகோப போக பரிமாண விரதம்
      3. சிக்கா விரதம் 4:
         - சாமாயிகம்
         - போசத விரதம்
         - தேசோவகாசிக விரதம்
         - அதி திசம்விபாக விரதம்
    - பூசனை
    - சல்லேகனை
  - துறவறம்
    - மகாவிரதம்

சோழ மன்னர் பரம்பரை - நூற்றாண்டு 12 - 13

குலோத்துங்க சோழன் - I
இராசகேசரி, 1070 - 1120

விக்கிரமசோழன்
பரகேசரி, 1118 - 1133

குலோத்துங்க சோழன் - II
இராசகேசரி, 1133 - 1150

இராசராச சோழன் - II
பரகேசரி, 1146 - 1163

குலோத்துங்க சோழன் - III
பரகேசரி, 1178 - 1218

இராசராசன் - III
இராசகேசரி, 1216 - 1256

இராசேந்திரன் - III
பரகேசரி, 1246 - 1279
(மக்கள் இல்லை)

பெண் - ஆளுடை நாச்சியார்

மகன் - நெறியுடைப் பெருமாள்

எதிரிலாப் பெருமாள்
இராசாதிராசன் - II
இராசகேசரி, 1163 - 1178

சோழர் வமிசம் முடிந்தது.

ஆசிரியர் கால ஒப்புமை அட்டவணை

காலம்	இலக்கியம் இலக்கணம் உரை	சைவம்	வைணவம்	சைனம், பிற
1100 - 1125	சயங்கொண்டார் புறநானூற்றுரையாசிரியர் பெருந்தேவனார்	பரசமய கோளரி மாமுனி	திருக்குருகைப்பிரான் பிள்ளா	வச்சத் தொள்ளாயிரம்
1125 - 1150	அவ்வையார் ஒட்டக்கூத்தர் தண்டியாசிரியர்	சேக்கிழார் திருவியலூர் உய்யவந்தார் தில்லையுலா திருக்கோவை பழைய உரை	திருவரங்கத்தமுதனார் அருளாளப்பெருமான் எம்பெருமானார்	அருங்கலச் செப்பு முனையதரையன் மனைவி வாணியன்தாதன் அம்பிகாபதி கண்டனலங்காரம் கண்டன்கோவை
1150 - 1175	அடியார்க்கு நல்லார்	நெற்குன்றவாணர்		ஆளவந்தபிள்ளை யாசிரியர் கம்பர் - 2, கந்தியார்
1175 - 1200	குணவீரபண்டிதர்	திருக்கடவூர் உய்யவந்தார் வாகீசமுனிவர்	பட்டர்	குணாதித்தன் சேய் ஓவாத கூத்தர்

ஆசிரியர் பெயர் கால அகராதி

ஆசிரியர் பெயர்	நூல்	உடன் காலத்தவர்	காலம்	பாகம் பக்கம்
அடியார் நல்லார்	சிலப்பதிகார உரை	பொப்பண்ண காங்கேயன்	1150 - 1175	2:8
அம்பிகாபதி	அம்பிகாபதி கோவை	-	1150	2:260
அரங்கத்தமுதனார், திரு.	இராமானுச நூற்றந்தாதி	இராமானுசர் முதலாயினார்	1130	2:192
அருங்கலச்செப்பு ஆசிரியர்	அருங்கலச்செப்பு	-	1125	2:224
அருளாளப் பெருமாள் எம்பெருமானார்	பிரமேயசாரம், விஞ்ஞானசாரம்	இராமானுசர், சீடர்கள்	1135	2:207
அவ்வையார்	ஆத்திசூடி, மூதுரை கொன்றை வேந்தன், நல்வழி	அசதி	1150	1:345
ஆளவந்தபிள்ளையாசிரியர்	-	-	1150	2:310
உய்யவந்த தேவர், திருக்கடவூர்	திருக்களிற்றுப்படியார்	குரு ஆளுடைய தேவர்	1178	2:159
உய்யவந்த தேவர், திருவியலூர்	திருஉந்தியார்	சீடர் ஆளுடைய தேவர்	1148	2:159
எம்பெருமானாரடியாள்	தாலாட்டு	இராமானுசர்	1130	2:221
ஒட்டக்கூத்தர்	மூவருலா, பரணி பிள்ளைத்தமிழ்	சோழ மன்னர் மூவர்	1100-1160	1:255
ஓவாத கூத்தர்	-	-	1185	2:302

ஆசிரியர் பெயர்	நூல்	உடன் காலத்தவர்	காலம்	பக்கம்
கண்டன் அலங்காரம் பாடியவர்	கண்டன் அலங்காரம் - பாடல்கள்	இராசராசன் II	1160	2:256
கண்டன் கோவை பாடியவர்	கண்டன்கோவை - பாடல்கள்	இராசராசன் II	1160	2:259
கந்தியார்	சிந்தாமணி பரிபாடல் இடைச்செருகல்	-	1175	2:293
கம்பர் II	சடகோபரந்தாதி, சரசுவதி அந்தாதி	-	1175	2:278
குணவீர பண்டிதர்	வச்சணந்திமாலை, நேமிநாதம்	குலோத்துங்கன் III	1195	2:109
குணாதித்தன் சேய்	காகுத்தன் கதை	-	1178	2:304
குருகைப்பிரான் பிள்ளான் திரு	திருவாய்மொழி ஆறாயிரப்படி	இராமானுசர்	1110	2:201
சயங்கொண்டார்	கலிங்கத்துப்பரணி	குலோத்துங்கன் I	1112	1:1
சேக்கிழார்	திருத்தொண்டர் புராணம்	குலோத்துங்கன் II	1110-1150	1:62
தண்டியாசிரியர்	தண்டியலங்காரம்	குலோத்துங்கன் II	1145	2:81
தனியன் பாடிய ஆசிரியர்	தனியன் - பாடல்கள்	-	-	2:215

ஆசிரியர் பெயர்	நூல்	உடன் காலத்தவர்	காலம்	பக்கம்
திருக்கோவை பழைய உரையாசிரியர்	திருக்கோவையுரை	-	1150	2:77
தில்லையுலா ஆசிரியர்	தில்லையுலா	குலோத்துங்கன் II	1145	2:239
தீபங்குடிப்பத்து ஆசிரியர்	தீபங்குடிப்பத்து	குலோத்துங்கன் I	1115	2:235
நம்பிகாளி	பாடல்	நெற்குன்றவாணர்	1150	2:299
நெற்குன்றவாணர்	புகலூர் அந்தாதி	குலோத்துங்கன் II	1150	2:250
பட்டர்	கைசிக புராண உரை	-	1192-1220	2:210
பரசமய கோளரி மாமுனி	கன்னிவன புராணம் பூம்புலியூர் நாடகம் அட்டாதச புராணம்	குலோத்துங்கன் I	1111-1119	2:301
புறநானூற்றுரையாசிரியர்	புறநானூற்றுரை	-	1120	2:68
பெருந்தேவனார்	வீரசோழிய உரை	-	1105	2:122
முனையதரையன் மனைவி	தனிப்பாடல்	விக்கிரமசோழன்	1130	2:311
வச்சத்தொள்ளாயிர ஆசிரியர்	வச்சத்தொள்ளாயிரம்	குலோத்துங்கன் I	1105	2:272
வாகீச முனிவர்	ஞானாமிர்தம்	-	1190	2:177
வாணியன் தாதன்	தனிப்பாடல்	-	1150	2:307

எட்டுத்தொகை உரைகள்

எட்டுத் தொகையாகிய சங்கநூல்க்ள் யாவை என்பதை ஒரு பழம்பாடல் கூறும்:

நற்றிணை நல்ல குறுந்தொகை ஐங்குறுநூறு
ஒத்த பதிற்றுப்பத்து ஓங்கு பரிபாடல்
கற்றறிந்தார் ஏத்தும் கலியோடு அகம்புறமென்று
இத்திறத்த எட்டுத் தொகை.

இனி, இவ் எட்டு நூல்களையும் இவற்றுக்கெழுந்த பண்டைய உரைகளையும் உரைகளின் காலத்தையும் பின்வருமாறு ஓர் அட்டவணையாகக் காட்டுவோம்.

இவற்றுள், குறுந்தொகை உரை, வரலாறுகளில் சொல்லப் பட்டதேயன்றி, கிடைக்கவில்லை; இறந்தது போலும்.

நூல்		பழையஉரை	உரையின் காலம் நூற்றாண்டு
1.	நற்றிணை	இல்லை *	-
2.	குறுந்தொகை	பேராசிரியரும் நச்சினார்க்கினியரும் (உரை கிடைக்கவில்லை)	13, 14
3.	ஐங்குறுநூறு	பழையவுரை	13
4.	பதிற்றுப்பத்து	பழையவுரை	13
5.	பரிபாடல்	பரிமேலழகர்	13
6.	கலித்தொகை	நச்சினார்க்கினியர்	14
7.	அகநானூறு	பழையவுரை, ஒரு பகுதிக்கு மட்டும்	13
8.	புறநானூறு	பழையவுரை, ஒரு பகுதிக்கு மட்டும்	12

* எட்டுத் தொகையுள் ஏழு நூல்களுக்கு உரை இருக்கும்போது, முதல் நூலாகிய நற்றிணைக்கு மட்டும் உரையாரும் எழுதவில்லை என்று கருத முடியவில்லை; உரை இருந்து கிடைக்கவில்லை என்றே சொல்ல வேண்டும்.

கிடைக்கின்ற பாட்டியல் நூல்களையும்
அவற்றின் யாப்பையும் காலத்தையும்
பற்றிய ஒரு குறிப்பைக் கீழே காணலாம்:

எண்	நூற்பெயர்	யாப்பு	காலம்
1.	பன்னிரு பாட்டியல்	நூற்பா	11ஆம் நூற்றாண்டு
2.	வச்சணந்திமாலை என்னும் வெண்பாப் பாட்டியல்	வெண்பா	12
3.	நவநீதப் பாட்டியல்	கட்டளைக் கலித்துறை	14
4.	வரையறுத்த பாட்டியல் ஒரு பகுதி மட்டும்	கட்டளைக் கலித்துறை	14
5.	சிதம்பரப் பாட்டியல்	விருத்தம்	16
6.	இலக்கண விளக்கப் பாட்டியல்	நூற்பா (பிற்காலம்)	18

இவற்றுள்,
பன்னிரு பாட்டியல் காலத்தால்
மிகவும் பழையதாயினும்,
அதற்குப் பழையஉரை இல்லை;
மற்றவற்றுக்கு உண்டு.

வைணவ குருபரம்பரை நூல்களின் அட்டவணை

என்	பெயர்	ஆசிரியர்	அச்சிட்ட ஆண்டு	பிரிவு	பதிப்பித்தோர்	குறிப்பு
1.	குருபரம்பராப் பிரபாவம் ஆறாயிரப்படி	பின்பழகிய பெருமாள் ஜீயர் 13 நூ.	1878	பொது (தென்கலை)	இராமகிருஷ்ணப் பிள்ளை	நம்பிள்ளை வரையில்
2.	... மூவாயிரப்படி	பிரம தந்திர சுவதந்திர சுவாமி 15 நூ.	1858	வடகலை	திருக்குடந்தை - தட்டை கிருஷ்ணமாசாரியர்	கிடாம்பி நயினார் வரையில்
3.	யதீந்திரப்பிரவணப் பிரபாவம்	பிள்ளைலோகம் ஜீயர் 15 நூ.	1909	தென்கலை	வைஷ்ணவ சம்பிரதாய புத்தகசாலை	மணவாளமாமுனி வரையில்
4.	ஸ்த்ஸம்பரதாய முக்தாவளி (ஸ்ரீ ஸந்நிதி) குருபரம்பரை	ஸ்ரீ சடகோப யதீந்திரமகா தேசிகன் 23ஆம் ஆசார்யர் அஹோபில மடம்		வடகலை		தம் காலம் வரையில்
5.	குருபரம்பரா ப்ரபாவம் பன்னீராயிரப்படி	பூர்வாசாரியர் அருளிச் செய்தபடி		தென்கலை	செஞ்சி - இல்வீடு திருவேங்கட முதலி யார் முதலியோர்	பெரியவாச்சான் பிள்ளை வரையில்
6.	... ... மூவாயிரப்படி பழநடை விளக்கம்	திருமழிசை கோயில் கந்தாடை அண்ணா அப்பங்கர்	1895	தென்கலை	கோ. சீனிவாசாசாரி	மணவாளமாமுனி வரையில்
7.	... ... நன்னடை விளக்கம், தென்னடை விளக்கம்	மேல்நாட்டு ரங்கசாரியர்		வடகலை		இதுபழநடை விளக்கத்துக்கு மறுப்பு

திருவாய்மொழி வியாக்கியானங்கள்

எண்	பெயர்	ஆசிரியர்	காலம் நூற்றாண்டு	குறிப்பு
1.	ஆறாயிரப்படி	திருக்குருகைப் பிரான் பிள்ளான்	12 தொடக்கம்	இராமானுசர் நியமனம்
2.	ஒன்பதினாயிரப்படி	நஞ்சீயர்	13	நம்பிள்ளை இதைக் காவேரியில் போகவிட்டுப் புதிதாய் எழுதிக் கொடுத்தார்
3.	பன்னீராயிரப்படி	வாதிகேசரி அழகிய மணவாள ஜீயர்	14 தொடக்கம்	பெரியவாச்சான் பிள்ளையின் சீடர்
4.	இருபத்து நாலாயிரப்படி	பெரியவாச்சான் பிள்ளை	13 இறுதி	நம்பிள்ளை கட்டளை யிட்டதன் மேல்
5.	முப்பத்தாறாயிரப்படி என்னும் ஈடு	வடக்குத் திருவீதிப் பிள்ளை	13 இறுதி	நம்பிள்ளை அருளிச் செயல்

சோழர் வரலாறு	விக்கிரம சோழன் உலாக் கண்ணி	சங்கர சோழன் உலாக் கண்ணி
குல முதல்வன் - சூரியன் ..	3	2
மைந்தனைத் தேர்க்காலில் ஊர்ந்த சோழன் - மனுநீதிச் சோழன் ..	4	3
மறிக்கும் புலிக்கும் ஒக்க நீர் ஈந்தோன் - மாந்தாதா ..	5	4
உம்பர் விமானம் உகைத்தவன் - முசுகுந்தன் (உபரிசரன்) ..	6	4
புரந்தரனூர் புரந்த வேந்தன் ..	6	5
கூற்றுக்கு ஒக்க வழக்கு உரைத்தோன் - பெருநற்கிள்ளி ..	7	5
யமன் படை பின்வாங்க முதுமக்கட் சாடி வகுத்தவன் - சுரகுரு ..	8	6
தூங்கு எயில் எறிந்த தொடித்தோட் செம்பியன் ..	9	7
மேல்கடல் கீழ்கடற்கரை விட்டோன் - சங்கர்ஷணன் (சமுத்திரஜித்) ..	9	7
நாக நாட்டுக் கன்னியை மணந்தோன் - கிள்ளிவளவன் ..	10	8
பாட்டுக்கு நூறாயிரம் பொன் ஈந்தோன் ..	-	9
பாக்கொண்டு பதினாறு கோடி பசும் பொன் கொடுத்தோன் - கரிகாலன் (I) பட்டினப் பாலைக்காக ..	-	10
புறவுக்காக நிறைபுக்கபிரான் - சிபி ..	11	11
ஆறு கண்ட திறலோன் - சிவுகன் ..	12	12

காவிரிக்கரை செய்தான் - கரிகாலன் - II ...	13	13
களவழிப் பாடலுக்குச் சேரன் தளை களைந்தான் - கோச்செங்கணான் ...	14	14
தொண்ணூறு மாறும் பூணாகப் புண் சுமந்தான் - விசயாலயன் ...	15	15
திருமன்றம் ஆடகத்தால் வேய்ந்த அபயன் - பராந்தகன் I ...	16	16
கேரளநாடு சிந்தினவன் - இராசராசன் I ...	17	17
கடாரமும் கொப்பமும் கொண்டவன் - இராசேந்திரன் I ...	18	18
கல்யாணம் அட்ட தனிக் காவலன் - இராசாதிராசன் I ...	19	19
கொப்பத்து யானை ஆயிரம் கொண்டோன் - இராசேந்திரன் II ...	20	20
கருமுகிற்கு மாணிக்கப் பாப்பணை செய்தவன் - இராசமகேந்திரன் ...	21	21
கூடலர் சங்கமத்துப் போர்வென்று பரணி கொண்டவன் - வீரராசேந்திரன் ...	22	22
கலிங்கப்பரணி கொண்ட விறலோன் - குலோத்துங்கன் I ...	23	23
கூத்தன் உலாக்கொண்ட விக்கிரம சோழன் ...	28	24
உலா மாலையோடு பிள்ளைத்தமிழ் மாலையும் பெற்றோன் - குலோத்துங்கன் II ...	-	25
உலாக் கண்ணிதொறும் பொன்னாயிரம் சொரிந்த பூபதி - இராசராசன் II ...	-	26

சோழர் பரம்பரை

கி.பி. 845இல் விசயாலய சோழன் பரகேசரி என்ற பட்டப் பெயர் புனைந்து தனியான சோழர் பேரரசைத் தொடங்கினான்.

இவனது மகன் ஆதித்தன் இராசகேசரி என்ற பட்டம் புனைந்து முடி சூடினான்.

பின்னர் தொடர்ச்சியாகத் தந்தை - மகன் முறையில் பரகேசரி இராசகேசரி என்ற பட்டங்களை மாறி மாறிப் புனைந்து கொண்டு, பரகேசரி அதிராசேந்திர சோழன் (1070) வரையில் பதின்மூன்று மன்னர் முடிசூடி ஆட்சி செலுத்தினார்கள்.

இவனுக்குப் பின் நேரே ஆண் சந்ததி இல்லாமையால், இவனது பாட்டன் முதல் இராசேந்திர (கங்கைகொண்ட) சோழன் புதல்வி அம்மங்கை தேவிக்கும் கீழைச்சாளுக்கிய மன்னன் இராசராச நரேந்திரனுக்கும் புதல்வனாய்ப் பிறந்த மகன், குலோத்துங்கன் (உபயகுலோத்தமன்) என்று பெயர் பூண்டு, சோழநாட்டில் முடிசூடினான் (1070). இவனது பட்டம் இராசகேசரி என்பது.

14-17ஆகிய பட்டங்கள் இச்சோழர் நேரே ஆண் வாரிசாக ஆண்டனர்.

இரண்டாம் இராசராசன் 1163இல் வாரிசில்லாமல் இறக்கவே, மறுபடியும் ஒரு பெண்வழி அரசுரிமை மாறிச் சென்று, இரண்டாம் இராசாதிராசனும் அவன் தம்பி என்று ஆராய்ச்சியாளர் கருதுகின்ற மூன்றாம் குலோத்துங்கனும் ஆட்சி புரிந்தனர்.

இறுதியாக இருந்த மூன்றாம் இராசேந்திரன் வாரிசில்லாமல் இறக்கவே, சோழ வமிசம் அழிந்தது. 13ஆம் நூற்றாண்டில் ஆட்சிபுரிந்த அரசர்களையும் முன் தொடர்பையும் பின் வரும் அட்டவணையில் காண்க.

சோழர் பரம்பரை

- பரகேசரி விக்கிரம சோழன் 1118 - 1133
  - இராசகேசரி குலோத்துங்க சோழன் II 1133 - 1150
    - பரகேசரி இராசராச சோழன் II (மக்கள் இல்லை) 1144 - 1163
  - பெண் ஆளுடை நாச்சியார்
    - நெறியுடைப் பெருமாள்
      - இராகேசரி இராசாதிராசன் II 1163 - 1178
      - பரகேசரி குலோத்துங்கன் III 1178 - 1218
        - இராசகேசரி இராசராசன் III 1216 - 1256
          - பரகேசரி இராசேந்திரன் III 1246 - 1279

முடிவு.

பாண்டியர் பரம்பரை

சோழர் வமிசாவளி தந்தை மகன் முறையாகவும், புதல்வர் புதல்வியர் தொடர்பு விளக்கமாகவும் அமைந்திருக்கிறது.

845இல் தஞ்சையைக் கைப்பற்றி விசயாலயன் முடிசூடிக் கொண்டான்.

அதுமுதல் 1279இல் மூன்றாம் இராசேந்திரன் சந்ததி இல்லாமல் இறந்து போனது வரை, சோழர் பரம்பரை மிகவும் திட்டமாகவும் விளக்கமாகவும் சாசனச்சான்று கொண்டு அறிஞர் நன்கு நிறுவியிருக்கிறார்கள்.

இதில் விளக்கமில்லாத பரம்பரை இடமோ, குழப்பமான இடமோ எதுவும் இல்லை.

ஆனால் 13ஆம் நூற்றாண்டில் மதுரையில் ஆட்சிசெய்த பாண்டிய வம்ச பரம்பரையில் இத்தகைய தெளிவில்லை.

தந்தை மகன் முறை எங்குமே விளக்கமாக இல்லை.

வேறு உறவின் முறையும் விளங்கவில்லை.

எனினும், சதாசிவ பண்டாரத்தார் தமது பாண்டியர் வரலாறு என்ற நூலில் மிகவும் முயன்று பாண்டியர் பரம்பரையை ஓரளவு ஒழுங்குபடுத்தி வைத்திருக்கிறார். அதைத் தழுவியே பின்வரும் பரம்பரை சொல்லப்படுகிறது.

ooo

பாண்டியர் பரம்பரை

சடையவர்மன் குலசேகரபாண்டியன் I
1190 - 1218
|
(புதல்வன் அல்லது தம்பி)
மாறவர்மன் சுந்தர பாண்டியன் I
1216 - 1238
(மூன்றாம் இராசராசசோழனை வென்றவன்)
|
சடையவர்மன் குலசேகரபாண்டியன் II
1238 - 1239
|
மாறவர்மன் சுந்தர பாண்டியன் II
1239 - 1251
சடைய வர்மன் சுந்தர பாண்டியன் II
1251 - 1271
(தில்லை மேலைக் கோபுரம் கட்டியவன்)

(சடையவர்மன் வீர பாண்டியன், சுந்தர பாண்டியன் பிரதிநிதியாக (1253 - 68) சோழநாடு தொண்டை நாடுகளில் தங்கியவன். சடையவர்மன் விக்கிரம பாண்டியன் (1249 - 58) தொண்டை, நடு நாடுகளில் அதே சுந்தர பாண்டியனது பிரதிநிதியாயிருந்தவன்)
|
மாறவர்மன் குலசேகர பாண்டியன் I
1268 - 1311
(பெருஞ்சிறப்பு வாய்ந்தவன்)

(சடையவர்மன் சுந்தர பாண்டியன் - கொங்கில் 1276 - 93 வரை பிரதிநிதி. மாறவர்மன் விக்கிரம பாண்டியன் குலசேகரன் தம்பி (1268 - 91) நடு நாடு, தொண்டை நாடுகளின் பிரதிநிதி)

சடைய வர்மன் சுந்தர பாண்டியன் பட்டத்துத் தேவி மகன். 1310இல் தந்தையைக் கொன்று பட்டம் எய்தினான். 1310 - 1319.	சடைய வர்மன் வீர பாண்டியன் காமக்கிழத்தி மகன். 1296 - 1342.

இவ்விருவர் பூசலால் முகம்மதியப் படை மதுரையுட் புகுந்து மதுரையை அழித்துப் பாண்டியர் பரம்பரையையும் அழித்து விட்டது. முகம்மதியர் ஆட்சி 1330 - 1378.

வைணவ பரம்பரை

வைணவ ஆசாரிய பரம்பரை நாதமுனிகளோடு தொடங்குகிறது (9நூ.) 11 -12 நூற்றாண்டுகளில் வாழ்ந்த இராமானுசரால் மிகப் பெரிதாக வளர்ந்தது. நாம் கருதும் 13ஆம் நூற்றாண்டுக்குப் பொருந்தும் பகுதியை மட்டும் பின்னே கூறுகிறோம். பின்வரும் பரம்பரைகள் முழுமையும் மாணாக்கர் பரம்பரையே (வேறுவிதமாயிருந்தால் அங்கே குறிப்பிடுகிறோம்.)

பட்டர்
1192 - 1220
(பக்கம் 317 பார்க்க)

நஞ்சீயர்
1182 - 1287;
ஒன்பதினாயிரப்படி.

நம்பிள்ளை 1207 - 1312; ஒன்பதினாயிரப்படி நஞ்சீயருக்குப் பிரதி செய்தார். தம் காலட்சேபம் கொண்டு இருபத்து நாலாயிரப்படியைப் பெரியவாச்சான் பிள்ளையைக் கொண்டு எழுதுவித்தார். வடக்குத் திருவீதிப் பிள்ளை அக்காலட்சேபம் கொண்டு தம் ஈடு எழுதினார்.

பெரியவாச்சான் பிள்ளை நாலாயிரப் பிரபந்தம் முழுமைக்கும் வியாக்கியானம். 1228 - 1323

நயினாராச்சான் பிள்ளை (புதல்வர்)

ஈயுண்ணி மாதவப் பெருமாள் முதலிய பலர்.

வடக்குத் திருவீதிப் பிள்ளை ஈடு 1217 - 1312

பிள்ளை லோகாசாரியர் 1264 - 69 (புதல்வர்)

அழகிய மணவாளப்பெருமாள் நாயனார் 1266 - 1361 (புதல்வர்)

இவ்விருவர் வரலாறும் 14ஆம் நூற்றாண்டு இலக்கிய வரலாற்றில் காணலாம்.

ஆசிரியர் பெயர் - கால அட்டவணை

இவ்வகராதியுள், ஆசிரியர் பெயர், செய்த முக்கியமான நூல், காலம் ஆகியவை தொகுத்துச் சொல்லப்பட்டுள்ளன. ஆசிரியர் பெயர் தெரியாத நூல்களும் இதனுள் அகராதி வரிசையிலேயே உரிய இடங்களில் சேர்க்கப்பட்டுள்ளன. உடன் காலத்தவராகத் தெரிந்த அரசர், வள்ளல், பிற புலவர் பெயர்களும் தனியே குறிப்பிடப்பட்டுள்ளன.

* இன்று கிடைக்காத நூல்கள்

எண்	ஆசிரியர்	நூல்	உடன் காலத்தவர்	காலம்	பக்கம்
1	அருணந்தி சிவம்	சிவஞான சித்தியார், இருபா இருபது	மெய்கண்டார்	1253	210
2	அருணிலை விசாகன்	*தமிழ்ப் பாரதம்	குலோத்துங்க சோழன் III	1210	370
3	ஆதிச்சதேவன்	* காங்கேயன் பிள்ளைத்தமிழ்		1230	373
4	இரணியவதைப் பரணியாசிரியர்	இரணியவதைப் பரணி		1210	352
5	இராச பவித்திரப் பல்லவதரையர்	அவிநய உரை		1250	181
6	ஈயுண்ணிமாதவப் பெருமாள்		நம்பிள்ளை வடக்குத் திருவீதிப் பிள்ளை	1300	267
7	ஈசுவரசிவ உடையர்			1300	374
.8	கவிராசராசன்			1225	362
9	காரணை விழுப்பரையன்	ஆதிச்சதேவன்		1225	373

10	காலிங்கர்	குறள் உரை		1225	31
11	குலோத்துங்க சோழன் கோவையாசிரியர்	குலோத்துங்கசோழன் கோவை	குலோத்துங்க சோழன் III	1205	317
12	சங்கரசோழன் உலா ஆசிரியர்	சங்கரசோழன் உலா		1215	328
13	சத்தி முற்றப் புலவர்	தனிப்பாடல்		1295	362
14	சித்தராரூட ஆசிரியர்	சித்தராரூடம்		1225	365
15	சேனாவரையர்	தொல்காப்பியம் - சொல்லதிகார உரை		1276 - 1281	171
16	தருமனார்	*குறள் உரை; நாலடிஉரை	பதுமனார்	1250 - 1275	106
17	தாயின் நல்லபெருமாள்	சாசனப் பாடல்		1283	374
18	தாமத்தர்	*குறள் உரை			95
19	திருக்கோட்டி நம்பி	உள்ள முடையான் சோதிட நூல்		1278	369
20	திருக்கோனேரி தாஸ்யை	திருவாய்மொழி வாசகமாலை	வடக்குத் திருவீதிப் பிள்ளை	1275 - 1300	282
21	திருமுருகாற்றுப்படை பழைய உரையாசிரியர்	திருமுருகாற்றுப்படை பழைய உரை		1275	77
22	திருவரன் குளமுடையான்	*பெருவஞ்சி		1227	372
23	திருவாழி பரப்பினான் கூத்தன்	*சிந்துப் பிரபந்தம்	பொத்தப்பிச்சோழன்	1231	371

எண்	ஆசிரியர்	நூல்	உடன் காலத்தவர்	காலம்	பக்கம்
24	நச்சர்	குறள் உரை			95
25	நஞ்சீயர்	திருவாய்மொழி ஒன்பதினாயிரப்படி	நம்பிள்ளை	1182 - 1287	248
26	நடாதூரம்மாள்			1166 - 1275	281
27	நம்பிள்ளை	திருவாய்மொழி உரைகள்	நஞ்சீயர், பெரியவாச்சான் பிள்ளை	1207 - 1312	255
28	நயினாராச்சாம் பிள்ளை			1300	276
29	நாலடி விளக்கவுரை யாசிரியர்	நாலடி விளக்கவுரை		1290	111
30	நாற்கவிராச நம்பி	அகப்பொருள் விளக்கம்	குலசேகர பாண்டியன்	1275	133
31	பட்டனார்	பரமார்த்த தரிசனம்		1275	227
32	பதிற்றுப்பத்து உரையாசிரியர்	பதிற்றுப்பத்து உரை		1275	85
33	பதுமனார்	நாலடியார் உரை		1225 - 1250	98
34	பரகாலதாசர்	தனியன்	பெரியவாச்சான் பிள்ளை	1300	287
35	பரிமேலழகர்	குறள் உரை		1272	42
36	பவணந்தி முனிவர்	நன்னூல்	சீயகங்கன்	1212	117
37	பின்பழகியபெருமாள் ஜீயர்	குருபரம்பரை ஆறாயிரப்படி	நம்பிள்ளை	1290	276
38	புகழேந்தி	நளவெண்பா	சந்திரன் சுவர்க்கி	1275	3

39	பெரியவாச்சான் பிள்ளை	நாலாயிரப் பிரபந்த வியாக்கியானம்	நம்பிள்ளை	1228 - 1323	268
40	பெரும்பற்றப் புலியூர் நம்பி	திருவாலவாயுடையார் திருவிளையாடல்		1295	186
41	பேராசிரியர் (2)	திருக்கோவையார் உரை		1275	68
42	பேராசிரியர் (1)	தொல்காப்பியப் பொருளதிகார உரை		1220	150
43	பொய்யாமொழிப் புலவர்	தஞ்சைவாணன் கோவை	தஞ்சாக்கூர் வாணன் சீநக்கன்	1290	339
44	மனவாசகங் கடந்தார்	உண்மை விளக்கம்	அருணந்தி சிவம்	1255	218
45	முனைப்பாடியார்	அறநெறிச்சாரம்		1275	293
46	மெய்கண்டார்	சிவஞானபோதம்	அருணந்தி	1232	201
47	யசோதர காவிய ஆசிரியர்	யசோதர காவியம்		1275	300
48	வச்சணந்தி மாலை உரையாசிரியர்	வச்சணந்தி மாலை உரை		1220	164
49	வடக்குத்திருவீதிப் பிள்ளை	ஈடு முப்பத்தாறாயிரப்படி	நம்பிள்ளை	1217 - 1312	264
50	வார்த்தாமாலை தொகுத்தவர்	வார்த்தாமாலை		1290	288
51	வீராந்தப் பல்லவரையர்		குலோத்துங்க சோழன் III	1202	372

ஆசிரியர் கால ஒப்புமை அட்டவணை

இங்கு ஒவ்வொரு கால் நூற்றாண்டாக எடுத்து அக்காலத்தில் வாழ்ந்திருக்கக் கூடிய இலக்கிய, இலக்கண, உரையாசிரியர்கள், சைவ ஆசிரியர்கள், வைணவ ஆசிரியர்கள், ஏனையோர் என்று பிரித்தும் தொகுத்தும் முறைப்படுத்திக் காட்டியிருக்கிறோம். ஒரு காலப் பகுதியைக் குறிப்பிட்டால் சந்தர்ப்பம் நோக்கி அதற்கு முன்னும் பின்னும் கூட அவ்வாசிரியர் வாழ்ந்தார் எனக் கருதல்வேண்டும்

காலம்	இலக்கியம் இலக்கணம் உரை	சைவம்	வைணவம்	பிற
1200 - 1225	தமிழ்ப் பாரதம் குலோத்துங்கசோழன் கோவை சங்கரசோழன்உலா பவணந்தி முனிவர் தொல்காப்பியம் - பேராசிரியம் காலிங்கர் குறள் உரை	மழவை எழுபது நறையூர்ந்தாதி	இரணிய வதைப்பரணி	சித்தராரூடம்
1225 - 1250	அவிநய உரை நாலடி உரை பதுமனார்	மெய்கண்டார்	கோயிலந்தாதி	காங்கேயன் பிள்ளைத் தமிழ் பெருவஞ்சி சிந்துப் பிரபந்தம்

காலம்	இலக்கியம் இலக்கணம் உரை	சைவம்	வைணவம்	பிற
1250 - 1275	தருமனார் நாலடி உரை பரிமேலழகர் குறள் உரை புகழேந்தி அறநெறிச் சாரம் திருமுருகாற்றுப் படை பழைய உரை பதிற்றுப் பத்துரை யசோதர காவியம்	அருணந்தி சிவம் மனவாசகங் கடந்தார் பேராசிரியர் - கோவையார் உரை	நஞ்சீயர் நம்பிள்ளை பெரியவாச்சான் பிள்ளை	ஸ்ரீபட்டனார்
1275 - 1300	தொல்காப்பியம் - சேனாவரையம் நாலடி விளக்க உரை பொய்யாமொழிப் புலவர் நம்பியகப் பொருள் அதநானூறு பழைய உரை	நம்பி திருவிளையாடல்	வடக்குத் திருவீதி பிள்ளை திருக்கோனேரி தாஸ்யை பின்பழகிய பெருமாள் ஜீயர் வார்த்தாமாலை நயினாராச்சான் பிள்ளை	திருக்கோட்டி நம்பி - சோதிடம் தாயின் நல்ல பெருமாள் சத்திமுற்றப் புலவர் காரணை விழுப்பரையன்

ஆசிரியர் பெயர்- கால அட்டவணை

இவ்வகராதியுள், ஆசிரியர் பெயர், செய்த முக்கியமான நூல், காலம் ஆகியவை தொகுத்துச் சொல்லப்பட்டுள்ளன. ஆசிரியர் பெயர் தெரியாத நூல்களும், இதனுள் அகராதி வரிசையிலேயே உரிய இடங்களில் சேர்க்கப்பட்டுள்ளன. உடன் காலத்தவராகத் தெரிந்த அரசர், வள்ளல், பிற புலவர் பெயர் களும் தனியே குறிப்பிடப்பட்டுள்ளன.

எண்	ஆசிரியர்	நூல்	உடன் காலத்தவர்	காலம்	பக்கம்
1	அம்பலநாதத் தம்பிரான், காவை	பிராசாத அகவல், உருப சொரூப அகவல், சிவப் பிரகாசக்கொளு முதலியன	-	1375-1400	180
2	அருள் நமசிவாயர்	ஞானதீட்சாவிதி, ஞான பூசை திருவிருத்தம், போசனவிதி முதலியன	உமாபதிசிவம்	1300-1330	121
3	அவ்வையார் .	விநாயகரகவல், ஞானக்குறள்	-	1350	295
4	அவிரோதிநாதர்	திரு நூற்றந்தாதி	-	1375	242
5	அழகியமணவாளப் பெருமாள் நாயனார்	ஆசார்ய ஹ்ருதயம்	பிள்ளை லோகாசாரியர்	1266-1320	230
6	இரட்டைப் புலவர்	தில்லைக்கலம்பகம், ஏகாம்பர நாதர் உலா, திருவாமாத்தூர்க் கலம்பகம்	சம்புவராயன், வரபதி ஆட்கொண்டான்	1375-1400	17
7	உமாபதி சிவாசாரியார்	சிவப்பிரகாசம், திருவருட்பயன் முதலான பல	-	1300-1325	105

எண்	ஆசிரியர்	நூல்	உடன் காலத்தவர்	காலம்	பக்கம்
8	கங்கை மெய்கண்டார், காழி	-	-	1310-1340	134
9	கச்சியப்பசிவாசாரியர்	கந்தபுராணம்	கருமாணிக்கன்	1400	39
10	— கப்பல் கோவையாசிரியர்	-	-	1350	262
11	— களவியற்காரிகையாசிரியர்	-	-	1350-1375	61
12	காங்கேயர்	உரிச்சொல் நிகண்டு	-	1375-1400	71
13	— காலோத்தர ஆசிரியர்	தேவிகாலோத்தரம் சர்வஞானோத்தரம்	-	1375-1400	201
14	குறுமுனியடிகள்	அகத்தியர் தேவாரத்திரட்டு	சிவாலய முனிவர்	1350-1375	187
15	சங்கரநாரணர், நிம்பை	மதுரைக்கோவை	-	1350	266
16	சம்பந்த சரணாலயர்	தத்துவ விளக்கம்	-	1375-1400	175
17	சம்பந்த முனிவர்	சிவானந்தமாலை	-	1350-1375	164
18	சித்தர் சிவப்பிரகாசர்	-	-	1350-1375	126
19	சிவவாக்கியர்	பாடல் திரட்டு	-	1350-1400	283
20	சிற்றம்பல நாடிகள்	துகளறுபோதம்	-	1325-1350	135
21	— சைனராமாயண ஆசிரியர்	-	-	1300-1325	240
22	தத்துவநாதர், சீகாழி	உண்மை நெறிவிளக்கம்	சம்பந்த முனிவர்	1350-1375	153
23	தத்துவப் பிரகாசர், சீகாழி	தத்துவபிரகாசம்	-	1350-1375	156

எண்	ஆசிரியர்	நூல்	உடன் காலத்தவர்	காலம்	பக்கம்
24	திருவாய் மொழிப்பிள்ளை	திருவாய் மொழி உரை	-	1300-1405	236
25	தேவேந்திர முனிவர்	சீவசம்போதனை	-	1375-1400	250
26	தொல்காப்பியத் தேவர்	திருப்பாதிரிப் புலியூர்க் கலம்பகம்	இரட்டையர்	1350-1375	272
27	நச்சினார்க்கினியர்	தொல்காப்பியம், பத்துப்பாட்டு, சிந்தாமணி, கலித்தொகை உரை	-	1375	81
28.	நமசிவாய தேசிகர்	-	-		127
29	நயினாராசாரியர்	பிள்ளையந்தாதி	-	1316-1375	226
30	நவநீதநடர்	நவநீதப் பாட்டியல்	-	1400	66
31	பட்டினத்தார்	பாடல்திரட்டு	பத்திரகிரி	1400	304
32	பத்திரகிரியார்	அருட்புலம்பல்	-	1400	318
33	பரமமுனிவர்	சித்தாந்தசாரம், தத்துவப்பிரகாசவுரை	-	1375-1400	163
34	— பல்சந்தமாலையாசிரியர்	-	-	1350	268
35	பிள்ளைலோகாசாரியர்	ஸ்ரீவசனபூஷணம்	-	1264-1369	226
36	போசராசர்	சரசோதிமாலை	பராக்கிரம பாகு	1310	327

எண்	ஆசிரியர்	நூல்	உடன் காலத்தவர்	காலம்	பக்கம்
37	மயிலைநாதர்	நன்னூல் உரை	-	1325	79
38	மறைஞானசம்பந்தர்	சதமணிக் கோவை	உமாபதி	1300	94
39	மன்னப்பையங்கார்	தேசிகர் நூற்றந்தாதி	நயினாராசாரியர்	1350-1425	237
40	-	மெய்ஞ்ஞான விளக்கம்	-	1400	196
41	மெய்ம்மொழித் தேவர்	மெய்ம்மொழிச் சரிதை	-	1400	208
42	வரந்தருவார்	பாரதச் சிறப்புப் பாயிரம்	வில்லிபுத்தூரர்	1400	15
43	– வரையறுத்த பாட்டியலாசிரியர்	-	சம்பந்தமுனிவர்	1375-1400	69
44	வாதி கேசரி அழகிய மணவாளப் பெருமாள்	பகவத் கீதை வெண்பா	-	1315	232
45	வாமனமுனிவர்	மேருமந்தர புராணம் நீலகேசிவிருத்தி	-	1375-1400	246
46	வில்லிபுத்தூரர்	பாரதம்	வக்கபாகை வரபதி ஆட்கொண்டான்	1375-1400	2
47	விளாஞ்சோலைப் பிள்ளை	சப்தகாதை	-	1325-1375	235
48	வேதாந்த தேசிகர்	தேசிகப்பிரபந்தம்	வித்தியாரண்யர்	1268-1370	212
49	ஒப்பிலாமணிப் புலவர்	தனிப்பாடல்	-	1375-1425	326
50	சிவாலய முனிவர்	தேவாரத்திரட்டு	குறுமுனி	1375-1400	188

ஆசிரியர் கால ஒப்புமை அட்டவணை

இங்கு ஒவ்வொரு கால் நூற்றாண்டாக எடுத்து அக் காலத்தில் வாழ்ந்திருக்கக் கூடிய இலக்கிய, இலக்கண, உரை யாசிரியர்கள், சைவ ஆசிரியர்கள், வைணவ ஆசிரியர்கள், ஏனை யோர் என்று பிரித்தும் தொகுத்தும் முறைப்படுத்திக் காட்டி யிருக்கிறோம். ஒரு காலப் பகுதியைக் குறிப்பிட்டால் சந்தர்ப்பம் நோக்கி அதற்கு முன்னும் பின்னும்கூட அவ்வாசிரியர் வாழ்ந்தார் எனக் கருதல் வேண்டும்.

காலம்	இலக்கியம் இலக்கணம் உரை	சைவம்	வைணவம்	பிற
1300	-	மறைஞானசம்பந்தர்	வேதாந்ததேசிகர் பிள்ளைலோகாசாரியர்	-
1300-25	மயிலைநாதர்	உமாபதிசிவம் அருள் நமச்சிவாயர் சிவார்ச்சனாபோதம்	அழகியமணவாளப் பெருமாள் நாயனார் வாதிகேசரி	சைனராமாயணம் போசராசர்
1325-50	கப்பல்கோவை நிம்பை - சங்கரநாரணர் பல்சந்தமாலை	கங்கைமெய்கண்டார் சிற்றம்பல நாடி சிவவாக்கியர்	திருவாய்மொழிப் பிள்ளை விளாஞ்சோலைப் பிள்ளை	-

காலம்	இலக்கியம் இலக்கணம் உரை	சைவம்	வைணவம்	பிற
1350-75	அவ்வையார்	சம்பந்த முனிவர்	நயினாராசாரியர்	-
	களவியற் காரிகை	தத்துவ நாதர்		
	தொல்காப்பியத் தேவர்	தத்துவ பிரகாசகர்		
1375	இரட்டைபுலவர்	-	-	-
1375-1400	வில்லிபுத்தூரர்	சம்பந்தசரணாலயர்	-	அவிரோதிநாதர்
	வரந்தருவார்	அம்பலநாதத் தம்பிரான்		வாமனமுனிவர்
	காங்கேயர்	பரமமுனிவர்		தேவேந்திர முனிவர்
	நச்சினார்க்கினியர்	காலோத்தர ஆசிரியர்		
1400	-	குறுமுனியடிகள்	மணவாள மாமுனி	-
	நவநீத நடர்	சிவாலயமுனிவர்	கந்தாடை - மன்னப்பய்யங்கார்	
	வரையறுத்த பாட்டியல்	பட்டினத்தார் பத்திரகிரி		
	கச்சியப்ப சிவாசாரியர்	மெய்ம்மொழித்தேவர்		
		மெய்ஞ்ஞான விளக்கம்		

பரம்பரை விளக்க அட்டவணை

1. *சிற்றம்பல நாடிகளின் மாணாக்கர்*

காழி – பழுதைகட்டிச் சிற்றம்பல நாடிகள் 1325–50

துகளறு போதம் முதலிய நூல்கள்

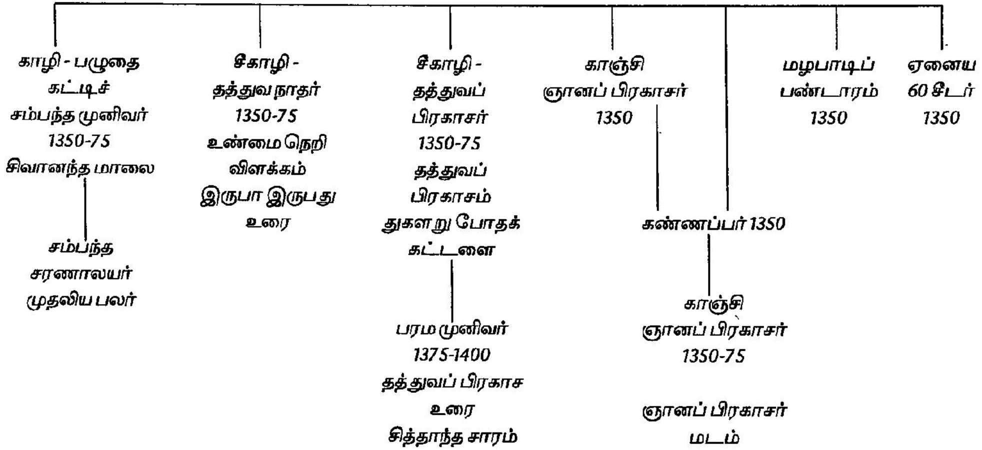

2. சம்பந்த முனிவரின் மாணாக்கர்

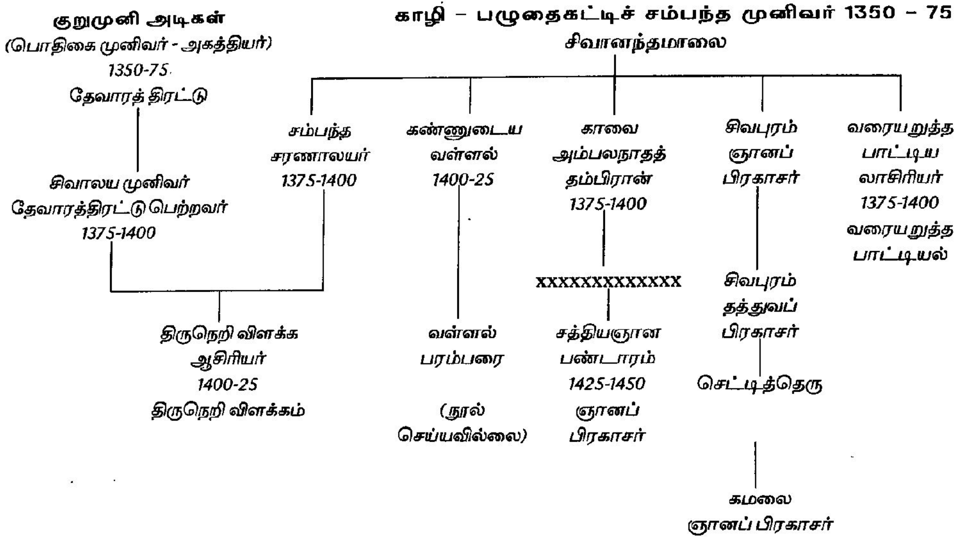

3. காஞ்சி - ஞானப்பிரகாசர் ஆதீன பரம்பரை

காழி – சிற்றம்பல நாடிகள் 1325–50
துகளறு போதம் முதலிய பல நூல்கள்

- காஞ்சி ஞானப்பிரகாசர் 1350
- மழபாடிப் பண்டாரம் 1350
- ஏனைய 60 சீடர் 1350

கண்ணப்பர் 1350

காஞ்சி ஞானப் பிரகாசர் 1350-75
ஞானப்பிரகாசர் மடம்
(நூல் செய்யவில்லை)

காஞ்சி ஞானப்பிரகாசர் 1475-1500
(நூல் செய்யவில்லை)

- (மாணாக்கர்) புராணத் திருமலைநாதர் 1500-25
  சிதம்பர புராணம்
  சைவ மகா புராணம்
  (சரப புராணம் ததீசிப் புராணம் வினாவிடைப் புராணம் ஆகியவற்றை உள்ளடக்கியது)
- கச்சி ஞானப் பிரகாசர் 1500-1525
  கச்சிக் கலம்பகம்
  கிருஷ்ண தேவராயர் மஞ்சரிப்பா
- தத்துவப் பிரகாசர் 1500-1550
  கிருஷ்ணதேவராயர் காலம்
  தனிப்பாடல்

புதல்வர் பரஞ்சோதி மாணாக்கர் 1525-1550
சிதம்பரப் பாட்டியல்

4. காவை - அம்பலநாதத் தம்பிரான் பரம்பரை

பழுதைகட்டி – சம்பந்த முனிவர் 1350–75
சிவானந்த மாலை

காவை அம்பலநாதத் தம்பிரான் 1375-1400
பிராசாத அகவல், உருப சொருப அகவல் முதலிய பல

X X X (1400-1425)

X X X

காவை அம்பலவாணத் தம்பிரான்
1625-75

காவை அம்பலவாண தேசிகர்
1700-1725
திருவருட்பயன் உதாரணக் கலித்துறை

சத்திய ஞான பண்டாரம் (1425-1450)
(நூல் செய்ததாகத் தெரியவில்லை)

களந்தைஞானப்பிரகாசர்
1450-1500
தசகாரியம்
அளவை நூல்கள்
சகலாகமசாரம்
சந்தான அகவல்

பிள்ளைத்தமிழ்
ஆசிரியர்
1450-75
சத்திய ஞான பண்டாரம்
பிள்ளைத் தமிழ்

மதுரை
ஞானப் பிரகாசர்
1450-75
சிவப்பிரகாச
உரை

கண்கட்டி
மறைஞான சம்பந்தர்
1500-1525
பதிபசு பாச பனுவல்
முதலியன

மதுரை
சிவப்பிரகாசர்
1475-1500
இருபா இருபது
சிவப்பிரகாச உரை

மறைஞான தேசிகர்
1525-1550
சிவஞான
சித்தியார் உரை

சிவபுண்ணியத்
தெளிவு
ஆசிரியர்
1525-1550
சிவபுண்ணியத் தெளிவு

ஆவுடையப்பத்
தம்பிரான்
1725
திருப்பைஞ்ஞீலிப்
புராண உரை

5. கண்ணுடைய வள்ளல் பரம்பரை

பழுதை கட்டி – சம்பந்த முனிவர் 1350–75

சம்பந்த சரணாலயர் 1375-1400

தத்துவ விளக்கம்

(கொள்கை மாறிக் கண்ணுடைய வள்ளல்

எனப் பெயர் வைத்துக்கொண்டார்)

1400-1425

ஒழிவிலொடுக்கம் முதலான பல

சுயம்பிரகாச வள்ளல்
1400-25
(நூல் செய்யவில்லை)

சிவஞான வள்ளல்
1425-50
வள்ளலார் சாத்திரம்

சட்டைநாத வள்ளல்
1450-75
சதாசிவ ரூபம்

மாணாக்கர்
1475-1500
சதாசிவரூப உரை

வரலாறு
தெரியவில்லை

பிராசாத தீபம் செய்த
மாணாக்கர்
1400-25
பிராசாத தீபம்

6. திருவாவடுதுறை ஆதீன பரம்பரை

மெய்கண்டார்

சிவஞான போதம்

அருணந்தி சிவாசாரியர்
1180-1275
சிவஞான சித்தியார்
இருபா இருபது

மணவாசகங் கடந்தார்
1225-1275

கடந்தை மறைஞான சம்பந்தர்
1275-1300
சதமணிக் கோவை

கொற்றவன்குடி
உமாபதி சிவாசாரியர்
1300-25

மச்சுச் செட்டியார் என்னும்
அருள் நமச்சிவாயர்
1300-1330
ஞானபூசைத் திருவிருத்தம்
முதலான ஐந்து

சித்தர் சிவப்பிரகாசர்
நூல் செய்யவில்லை

மூவலூர் - நமசிவாயமூர்த்தி
1525
திருவாவடுதுறை ஆதின குரு
முதல்வர்
(நூல் செய்யவில்லை)

காழிக் கங்கை மெய்கண்டார்
1310-40
(நூல் இல்லை)

காழி - பழுதை கட்டி
சிற்றம்பல நாடி
1325-50
பல நூல்கள்

7. தருமபுர ஆதீன பரம்பரை

கடந்தை – மறைஞான சம்பந்தர்

சதமணிக் கோவை

கொற்றவன்குடி உமாபதி
சிவாசாரியர்
1300-1325
சிவப்பிரகாசம் முதலிய
சாத்திரம்

அருள் நமசிவாயர் (மச்சுச் செட்டியார்)
1300-1330
ஞான பூசைத் திருவிருத்தம் முதலியன

காழி - கங்கை மெய்கண்டார்
(நூல் செய்யவில்லை)

திருவையாறு சந்திரசேகரர்
செப்பறை மடம்

காழி - பழுதை கட்டி சிற்றம்பல
நாடிகள் 1325-50
துகளறு போதம் முதலியன

காழி - பழுதை கட்டி சம்பந்த முனிவர் 1350-75
சிவானந்த மாலை

சிவபுரம் ஞானப்பிரகாசர் 1375-1425.
(நூல் செய்யவில்லை)

சிவபுரம் தத்துவப் பிரகாசர் 1425-75
(நூல் செய்யவில்லை)

செட்டித் தெரு பழுதை கட்டி ஞானப் பிரகாசர்
1475-1525

கமலை ஞானப்பிரகாசர் 1525-75
சிவபூசை யகவல், மழபாடிப் புராணம் முதலியன

குருஞான சம்பந்தர் 1550-75
தருமபுர ஆதீன முதல்வர்
சிவபோக சாரம் முதலியன

8. கமலை ஞானப்பிரகாசரின் மாணாக்கர்

கமலை ஞானப்பிரகாசர் 1525–50

சிவபூசையகவல், மழபாடிப்புராணம்

- நிரம்ப அழகிய தேசிகர் துழாவூர் ஆதீனம் 1550-75 — சேதுபுராணம், பரங்கிரிப் புராணம் சித்தியார் திருவருட்பயன் உரைகள்
  - அளகைச் சம்பந்த முனிவர் 1575-1600 — திருவாரூர்ப் புராணம்
  - ஞானக்கூத்தர் 1575-1660 — செப்பேச புராணம்
- ஆன்மலிங்க மாலை ஆசிரியர் 1550-75 — ஆன்மலிங்கமாலை
- திருவொற்றியூர் ஞானப் பிரகாசர் 1550-75 — ஒற்றியூர்ப் புராணம் சித்திபரபக்க உரை சங்கற்ப நிராகரண உரை
  - திருவொற்றியூர் தத்துவப் பிரகாசர் 1575-1600 — சித்தியார் பரபக்க உரை
- மாசிலாமணிச் சம்பந்தர் — உத்தரகோச மங்கைப் புராணம்
- குரு ஞானசம்பந்தர் தருமபுர ஆதின முதல்வர் 1550-75 — சிவபோக சாரம்
  - ஆனந்த பரவசர் சச்சிதானந்த தேசிகர் 1575-1600
  - மருதூர் ஆபதுத் தாரணர் 1575-1600 — பூகோளவிலாசம்

வடமொழி உபதேச காண்டம்
தமிழ் உபதேச காண்ட அத்தியாய அட்டவணை

	வடமொழி	ஞான வரோதயர்	கோனேரி யப்பர்
பாயிரம்		13	
கைலாயம்	1, 2-77	1; 2-50	1-75
சூரபத்மன்	3-5-124	3-22	2-137
மாயை	6-8-93	4-8-113	3,4-94
விபூதி	9-12-221	9-12-137	5-209
உருத்திராக்கம்	13-19-372	13-19-193	6-254
பஞ்சாட்சரம்	20-22-153	20-26-213	7-138
சிவநாமம்	23-26-236		8-174
சிவவிரதம்	27-39-432	27-38-157	9-414
சிவபுண்ணியம்	40-47-516	39-47-336	10-426
சிவபுராணம்	48-118	48-79	11-57
சிவத்துரோகம்	49-60-650	49-60-356	12-504
சிவபூசை	61-86-1526	61-81-802	13-38-1669
சரியையாதி	87-89-112	82-84-73	39-50
பஞ்சவிம்சதிமூர்த்தம்	90-44	85-53	40-35
சிவகாட்சி	91-100		41-93

ஆசிரியர் பெயர் – கால அட்டவணை

இவ்வகராதியுள், ஆசிரியர் பெயர், செய்த முக்கியமான நூல், காலம் ஆகியவை தொகுத்துச் சொல்லப்பட்டுள்ளன. ஆசிரியர் பெயர் தெரியாத நூல்களும், இதனுள் அகராதி வரிசையிலே உரிய இடங்களில் சேர்க்கப்பட்டுள்ளன. உடன் காலத்தவராகத் தெரிந்த அரசர், வள்ளல் பிற புலவர் பெயர்களும் தனியே குறிப்பிடப்பட்டுள்ளன.

எண்	ஆசிரியர்	நூல்	உடன் காலத்தவர்	காலம்	பக்கம்
1	அகப்பேய்ச் சித்தர்	பாடல்கள்	–	1400 - 1450	271
2	அத்தியூர்க் கோவை	–	–	1475	249
3	அதிமதுர கவிராயர்	பாடல்	காளமேகம்	1400 - 1450	297
4	அப்பிள்ளை	வாழித் திருநாமம்	–	1450	227
5	அப்புள்ளார்	சம்பிரதாய சந்திரிகை	–	1450	226
6	–	அரிச்சிந்திர வெண்பா	–	1475	63
7	அருணகிரிநாதர்	திருப்புகழ், திருவகுப்பு, கந்தர் அலங்காரம், அந்தாதி அனுபூதி	பிரபுட தேவராயன்	1400 - 1450	2
8	அழுகுணிச்சித்தர்	பாடல்கள்	–	1400 - 1450	272
9	அனந்த கவி	திருக்கலம்பகவுரை	–	1450 - 1500	242
10	ஆதிநாதர் பிள்ளைத் தமிழ்	–	–	1500	242
11	ஆதி வராக கவி	காதம்பரி	–	1411	58
12	இடைக்காட்டுச் சித்தர்	பாடல்கள்	–	1450	274
13	–	இராமாயண வெண்பா	–	1450 - 75	61
14	இராமானுசையங்கார்	திருவேங்கட உலா	சாருவ நரசிம்மன்	1450 - 1525	246

15	உத்தரநல்லூர் நங்கை	பாய்ச்சலூர்ப்பதிகம்	—	1475	308
16	உதீசித் தேவர்	திருக்கலம்பகம்	—	1450 - 1475	238
17	—	உவமான சங்கிரகம்	—	1500	76
18	எறும்பியப்பா	வரவரமுனி சரிதம்	—	1450	225
19	ஏனாதிச் சித்தர்	பாடல்கள்	—	1540	283
20	கடவுள் மாமுனிவர்	திருவாதவூரர் புராணம்	—	1425 - 1450	104
21	கடுவெளிச் சித்தர்	பாடல்கள்	—	1400 - 1450	277
22	கண்ணுடைய வள்ளல்	ஒழிவிலொடுக்கம் நியதிப் பயன், மாயாப் பிரலாபம்	—	1400 - 1425	155
23	கந்தாடையண்ணன்	கண்ணிநுண் சிறுத்தாம்பு	—	1450	225
24	கந்தியார்	உதயண குமார காவியம்	—	1475	231
25	கபிலர்	அகவல்	—	1450	261
26	கயாதரர்	கயாதர நிகண்டு	—	1450	74
27	கல்லாடர்	தொல்காப்பியச் சொல்லதிகாரவுரை	—	1400 - 1450	85
28	காரியார்	கணக்கதிகாரம்	—	1400	294
29	காளமேகப் புலவர்	திருவானைக்காவுலா சித்திரமடல்	சாளுவத் திருமலைராயன்	1400 - 1460	33
30	காளி முத்தம்மை	வருணகுலாதித்தன் மடல்	—	1425 - 1450	250
31	காளைச் சித்தர்	சித்தர் பாடல்	—	1550	285
32	குதம்பைச் சித்தர்	சித்தர் பாடல்	—	1400 - 1450	279

எண்	ஆசிரியர்	நூல்	உடன் காலத்தவர்	காலம்	பக்கம்
33	கோனேரியப்ப நாவலர்	உபதேச காண்டம்	-	1450	120
34	சட்டைநாத வள்ளல்	சதாசிவ ரூபம்	-	1450 - 1475	182
35	சத்திய ஞான பண்டாரம்	-	-	1425 - 1460	130
36	சம்பந்தாண்டான்	-	இரட்டையர், காளமேகம்	1400 - 1450	300
37	சாமுண்டிதேவ நாயகர்	புறப்பொருள் வெண்பா மாலை உரை	-	1400 - 1450	96
38	சார்வபூமன்	தனிப்பாடல்	ஆரியசேகரன்	1450	312
39	சிவஞான வள்ளல்	வள்ளலார் சாத்திரம்	-	1425 - 1450	173
40	சிவப்பிரகாசர், மதுரை	சிவப்பிரகாச உரை	-	1488	146
41	சுயம் பிரகாச வள்ளல்	-	-	1400 - 1425	173
42	ஞானப்பிரகாச பண்டாரம் களந்தை	தசகாரியம்	ஒப்பிலாமணி	1475 - 1500	136
43	ஞானப்பிரகாசர், மதுரை	சிவப்பிரகாசவுரை	களந்தை	1450 - 1475	144
44	ஞானவரோதயர்	உபதேச காண்டம்	-	1425	116
45	தக்கயாகப் பரணி உரையாசிரியர்	தக்கயாகப் பரணி உரை	-	1425	93
46	தத்துவராய சுவாமிகள்	பாடுதுறை பெருந்திரட்டு	-	1450 - 1475	186
47	திருநாராயணபுரத்து ஆயி	-	-	1400 - 1425	228
48	திருநெறி விளக்கமுடையர்	திருநெறி விளக்கம்	சிவாலய முனிவர்	1400 - 1425	127
49	தெய்வச்சிலையார்	தொல்காப்பியச் சொல்லதிகாரவுரை	-	1475	100

50	தேரையர்	பல வைத்திய நூல்கள்	-	1450	316
51	தொல்காப்பியச் சொல்லதிகாரம் பழையவுரைகாரர்	பழைய உரை		1450	89
52	நவலிங்க லீலை ஆசிரியர்	நவலிங்கலீலை	-	1475 - 1500	214
53	நேமிநாத உரையாசிரியர்	நேமிநாத உரை	-	1425	90
54	பகழிக் கூத்தர்	திருச்செந்தூர் பிள்ளைத் தமிழ்	-	1410	253
55	பரவாதிகேசரியார்	ஸ்ரீசைல வைபவம்	மணவாள மாமுனி	1450	227
56	பராக்கிரம பாண்டியன்	சாசனப் பாடல்கள்	-	1422 - 1462	288
57	பரிதியார்	திருக்குறள் உரை	-	1450	79
58	பாம்பாட்டிச் சித்தர்	பாடல்கள்	-	1450	280
59	பிரதிவாதி பயங்கரம்	அமலனாதி பிரான்	-	1450	226
60	பிராசாத தீப ஆசிரியர்	-	-	1400 - 1425	171
61	பிறவா நெறியார்	-	காளமேகம்	1450	303
62	புறத்திரட்டு ஆசிரியர்	-	-	1425 - 1450	67
63	மணவாள மாமுனி	உபதேச ரத்தினமாலை ஆர்த்திப் பிரபந்தம்	-	1370 - 1443	217
64	மணவைக் கூத்தர்	சாசனம்	-	1450 - 1498	305
65	மறைஞான சம்பந்தர் திருவம்பல முடையார்	ஓங்கு கோயிற் புராணம்	-	1484	306
66	வஞ்சி மார்த்தாண்டன்	-	-	1450 - 1498	305
67	ஸ்ரீ புராண ஆசிரியர்	-	-	1450 - 1475	234

ஆசிரியர் கால ஒப்புமை அட்டவணை

இங்கு ஒவ்வொரு கால் நூற்றாண்டாக எடுத்து அக்காலத்தில் வாழ்ந்திருக்கக் கூடிய இலக்கிய, இலக்கண, உரையாசிரியர்கள், சைவ ஆசிரியர்கள், வைணவ ஆசிரியர்கள் ஏனையோர் என்று பிரித்தும் தொகுத்தும் முறைப்படுத்திக் காட்டியிருக்கிறோம். ஒரு காலப்பகுதியைக் குறிப்பிட்டால் சந்தர்ப்பம் நோக்கி அதற்கு முன்னும் பின்னும் கூட அவ்வாசிரியர் வாழ்ந்தார் எனக் கருதல் வேண்டும்.

காலம்	இலக்கியம் இலக்கணம் உரை	சைவம்	வைணவம்	பிற
1400-25	கல்லாடர், சாமுண்டி தேவநாயகர் நேமிநாத உரையாசிரியர் ஆதி வராக கவி பகழிக் கூத்தர்	அகப்பேய்ச் சித்தர், கடுவெளிச் சித்தர், கண்ணுடைய வள்ளல், சுயம்பிரகாச வள்ளல், ஞான வரோதயர், திருநெறி விளக்கம், பிராசாத தீபம்	திருநாராயணபுரத்து ஆயி மணவாள மாமுனி	அதிமதுரகவி சம்பந்தாண்டான் கபிலரகவல்
1425-50	அருணகிரிநாதர், காள மேகம், காளி முத்தம்மை, புறத்திரட்டு சொல்லதிகார உரை பரிதியார் கயாதரர்	அழுகுணிச் சித்தர் இடைக்காட்டுச் சித்தர் கடவுள் மாமுனிவர் ஏனாதிச் சித்தர், காளைச் சித்தர், குதம்பைச் சித்தர், கோனேரியப்பர், சிவஞான வள்ளல், பாம்பாட்டிச் சித்தர், சத்தியஞானி	அப்பிள்ளை, அப்புள்ளார் பரவாதிகேசரி எறும்பியப்பா கந்தாடையண்ணன்	தேரையர் பிறவா நெறியார் சார்வபூமன்
1450-75	அத்தியூர்க் கோவை தெய்வச்சிலையார் இராமாயண வெண்பா அரிச்சிந்திர வெண்பா	சட்டைநாத வள்ளல் மதுரை ஞானப்பிரகாசர் களந்தை ஞானப்பிரகாசர்		உதீசித்தேவர், ஸ்ரீபுராணம், திருவம்பலமுடையார், பராக்கிரம பாண்டியர், மணவைக் கூத்தர், தத்துவராயர், அனந்தகவி.
1475-1500	உவமான சங்கிரகம்	நவலிங்க லீலை மதுரைச் சிவப்பிரகாசர்		ஆதிநாதர் பிள்ளைத் தமிழ், உத்தர நல்லூர் நங்கை, கந்தியார், காரியார்

புராணம் பாடிய தென்காசிப் பாண்டியர்

அபிராம பராக்கிரம பாண்டியன்
(வரலாறு விளக்கமில்லை)

சடையவர்மன் பராக்கிரம
பாண்டியன் 1543 - 88
தலைநகர் - கருவை

திருநெல்வேலிப் பெருமாள்
என்னும் நெல்வேலி மாறன்
1552-64 தலைநகர் - தென்காசி

(சுவீகாரம்)

வரகுணராமன்
முடிசூடவில்லை
1560-1600, இடம்:
முதலில் கருவையும்
பின் தென்காசியும்.
நூல்கள்: வாயு
சங்கிதை, இலிங்க
புராணம் முதலியன.
குரு: அகோர சிவம்,
சுவாமி தேவர்,
இவனைக் குலசேகர
பாண்டியன்
என்பதும் உண்டு.

வரதுங்கராமன்
1588-1613 (?)
தலைநகர்: கருவை.
நூல்கள்: பிரமோத்தர
காண்டம்,
கருவையந்தாதிகள்,
கொக்கோகம்,
குரு: வேம்பற்றூர்
ஈசான முனிவர்.

சீவலமாறன் என்னும்
அதிவீர ராமன்
1564-1610.
தலைநகர்:தென்காசி.
நூல்கள்: நைடதம்,
காசிகண்டம்,
கூர்ம புராணம்,
வெற்றிவேற்கை.
குரு: சுவாமிதேவர்.

பாண்டியரும் அவர்கள் செய்த நூல்களும்

எண்	நூல்	ஆசிரியர் வழக்கு	ஆசிரியர்–நூல் கூறுவது	ஆட்சிக் காலம்	குரு	நூலின் அத்தியாயம்	பாடல்
1.	இலிங்கபுராணம்	வரகுணராமன்	பாண்டியன் குலசேகரன்	சுமார் 1560-1600	அகோர சிவம்	154 -	2506
2.	வாயு சங்கிதை*	வரகுணராமன்	பாண்டியன் குலசேகரன் வரகுணராமன்	-	சுவாமி தேவர்	61	1334
3.	அம்பிகைமாலை	வரகுணராமன்	குலசேகரன்	-	-	-	32
4.	பிரமோத்தர காண்டம்*	வரதுங்கராமன்	வரதுங்கராமன்	1588-1610	ஈசான முனிவர்	22	1323
5.	திருக்கருவை அந்தாதிகள் மூன்று	வரதுங்கராமன்	-	-	-	-	103
6.	கொக்கோகம்	வரதுங்கராமன்	-	-	-	7	231
7.	நைடதம்	அதிவீர ராமன்	அதிவீர ராமன்	1564-1604	சுவாமி தேவர்	20	1172
8.	வெற்றி வேற்கை	அதிவீர ராமன்	வீரராமன் குலசேகரன்	-	-	-	75 நூற்பா 137 அடி
9.	கூர்ம புராணம்*	அதிவீர ராமன்	அதிவீரபூபதி	-	சுவாமி தேவர்	97	3717
10.	காசி கண்டம்*	அதிவீர ராமன்	அதிவீர ராமன்	-	சுவாமி தேவர்	100	2525

* புராணங்கள்

இலிங்கபுராணமும் உத்தரகாமிகமும்					
புராண அத்தி யாயம்	அத்தியாயப் பெயர்	செய்யுள் தமிழ்	காமிகம் அத். எண்.	பாடல் தொகை	பெயர் வேறுபாடு
22	துலாபுருடதானம்	16	83	55	துலாரோக சோடசம்
23	இரணிய கருப்பதானம்	7	84	20	-
24	திலபர்வததானம்	5	85	19	-
25	சொர்ன்னபூமிதானம்	5	86	6	-
26	கற்பகதானம்	6	87	11	கல்ப பாதபம்
27	கணபதிதானம்	6	88	6	-
28	சொர்ன்னதேவதானம்	6	89	9	ஹேமதேனு
29	இலட்சுமிதானம்	5	90	7	-
30	திலதேனுதானம்	7	91	13	-
31	சகத்திரகோதானம்	5	92	7	-
32	இரணிய அசுவதானம்	5	93	7	-
33	இரணிய கன்னிகாதனம்	6	94	8	-
34	இரணிய இடபதானம்	5	95	9	-
35	சொர்ன்னகஜதானம்	5	96	5	-
36	திக்குப் பாலதானம்	5	97	7	லோக பாலாஷ்டகம்
37	விஷ்ணுபிம்பதானம்	5	98	8	சர்வதா னோத்தமம்

வைணவ புராணங்கள்					
எண்	புராண வகை	புராணம்	ஆசிரியர்	பாடல்	காலம் கி.பி.
1	இதிகாசம்	பாகவதம்	செவ்வைச் சூடுவார்	4973	1500 - 1525
2	இதிகாசம்	பாகவதம்	அருளாள தாசர்	9147	1543
3	தல புராணம்	திருக் குருகை மான்மியம்	திருக்குருகைப் பெருமாள் கவிராயர்	3030	1548
4	தல புராணம்	கூடற் புராணம்	தெரிய வில்லை	757	1575 - 1600
5	சமய வாதம்	இருசமய விளக்கம்	அரிதாசர்	2139	1500 - 1525

புராண ஆசிரியர் செய்த பிற நூல்கள்

	ஆசிரியர்	பாகம்	பக்கம்
1.	கமலை - ஞானப்பிரகாசர்	2	205 - 225
2.	கண்கட்டி - மறைஞான சம்பந்தர்	2	158 - 184
3.	ரேவண சித்தர்	2	90 - 99
4.	திருக்குருகைப் பெருமாள் கவிராயர்	2	117 - 145
		3	77 - 83
5.	திருஒற்றியூர் - ஞானப்பிரகாசர்	3	63 - 69

வடமொழிப் பாகவத					
எண்	பெயர்	ஆசிரியர்	அமைப்பு	கீதை	ஸ்கந்தம்
1	இதிகாச பாகவதம்	வியாசர்	சூர்ணிகை விருத்தம் பத்தியம் தண்டகம்	12 சுருதி கீதை முதலாயின	12
2	மகா பாகவதம் (புராண பாகவதம்)	வியாசர்	அனுஷ்டுப்புச் சுலோகம்	25	இல்லை
3	சம்மிதா பாகவதம்	-	பத்தியம் அனுட்டுப்புச் சுலோகம்	30	18 காண்டம்
4	உப சம்மிதா பாகவதம்	-	பலவகை விருத்தம்	32	100 பரிச் சேதம்
5	விஷ்ணு ரகசிய பாகவதம்	-	தண்டகம் கலந்தது	50	1000 அங்கம்
6	விஷ்ணு யாமள பாகவதம்	-	வாக்கிய ரூபமும் உண்டு	4 பிரம, அய, அரி சங்கர கீதை	8 ஸ்தானம்
7	கௌதம சம்மிதா பாகவதம்	-	-	-	-

அட்டவணை					
அத்தியாயம்	சுலோகம் ஆயிரம்	வக்தா சொன்னவர்	சுரோதா கேட்டவர்	பொருள்	பயன்
200	18	சுகமுனி	பரீட்சித்து	பகவத் துதிகள். நான்கு அவதாரம்மட்டும் விரிவு	ஞானம்
600	30	நாரதர்	ருக்குமணி	பகவத் துதிகள். ஆறு அவதாரம் விரிவு. பத்து அவதாரம் உண்டு	பாவ நீக்கம்
1100	50	வைசம்பாயனர்	சனமேசயன்	பகவத்துதிகள்20 அவதாரம்22 அவதாரக்கதை வைராக்கிய ரசம்	பக்தி
2000	70	அகத்தியர்	சுதர்சனர்	பகவத் துதிகள் 100 பாகவதர் சரித்திரம். 32 அவதாரம்	ரோக நீக்கம்
10,000	100	ஆரீதர்	காசிபர்	பகவத்துதியே நிறைந்தது 100 பாகவதர் சரித்திரம். 25 அவதாரம்	இஷ்ட சித்தி
800	80	பராசரர்	மைத்திரேயர்	தருக்கம் விசித்திர வித்தை மந்திர சாத்திரம்	பக்தி
100	10	கௌதமர்	கௌசிகர்	மோட்சமளிக்கும் கிருஷ்ண சரித்திரம் மட்டும்	மோட்சம்

16ஆம் நூற்றாண்டுப் புராண ஆசிரியரின் பிற நூல்கள்

இந்த நூல்கள் எமது தமிழ் இலக்கிய வரலாறு 16ஆம் நூற்றாண்டு பாகம் 2, 3 இல் ஆய்வு செய்யப் பெற்றுள்ளன. பாகத்தின் எண்ணும் பக்க எண்ணும் 4, 5 பத்திகள் காட்டும்.

எண்	புராண ஆசிரியர்	பிற நூல்கள்	பாகம்	பக்கம்	நூலின் தன்மை
1	வரகுணராமர்	அம்பிகைமாலை	1	20	தோத்திர இலக்கியம்
2	வரதுங்கராமர்	கருவை அந்தாதிகள் 3	3	154 - 162	தோத்திர இலக்கியம்
		கொக்கோகம்	3	290 - 295	பிற வகை
3	அதிவீர ராம பாண்டியர்	நைடதம்	2	36 - 47	காப்பிய இலக்கியம்
		வெற்றிவேற்கை	2	50 - 54	நீதி நூல்
4	புராணத்திருமலைநாதர்	சொக்கநாதர் உலா	3	221 - 225	பிரபந்தம்
5	கமலை ஞானப்பிரகாசர்	சைவானுட்டான அகவல்	2	215	சைவ இலக்கியம்
		சிவபூசை அகவல்	2	216	சைவ இலக்கியம்
		புட்ப விதி	2	215	சைவ இலக்கியம்
		பிராசாத மாலை	2	217	சைவ இலக்கியம்
		சிவானந்த போதசாரம்	2	222	சைவ இலக்கியம்
		அத்துவாக் கட்டளை	2	225	சைவ இலக்கியம்
		சாதி நூல்	2	221	பிற வகை
6	நிரம்ப அழகியதேசிகர்	சித்தியார் உரை	3	58 - 61	சைவ சாத்திர உரை
		திருவருட்பயன் உரை	3	61 - 63	சைவ சாத்திர உரை

எண்	புராண ஆசிரியர்	பிற நூல்கள்	பாகம்	பக்கம்	நூலின் தன்மை
7	எல்லப்ப நாவலர்	திருவாரூர்க் கோவை	3	228 - 230	பிரபந்தம்
		திருவருணைக் கலம்பகம்	3	227 - 228	பிரபந்தம்
		திருவருணை அந்தாதி	3	226 - 227	பிரபந்தம்
		சௌந்தரிய லகரி உரை	3	12 - 20	தோத்திர சாத்திர உரை
8	மறைஞான சம்பந்தர்	சிவதருமோத்தரம்	2	167 - 174	சைவ சாத்திரம்
		சைவ சமய நெறி	2	174 - 175	சைவ சாத்திரம்
		பதிபசு பாசப் பனுவல்	2	175 - 176	சைவ சாத்திரம்
		சங்கற்ப நிராகரணம்	2	178 - 179	சைவ சாத்திரம்
		மற்றவை பல	2	179 - 184	சைவ சாத்திரம்
9	திருவொற்றியூர் ஞானப்பிரகாசர்	சித்தியர் பரபக்க உரை	3	65 - 67	சைவ சாத்திர உரை
		சங்கற்ப நிராகரண உரை	3	67 - 69	சைவ சாத்திர உரை
10	ரேவண சித்தர்	அகராதி நிகண்டு	2	90 - 99	இலக்கணம்
		சிவஞான தீபம்	2	269 - 274	சைவ சாத்திரம்
11	திருக்குருகைப்பெருமாள் கவிராயர்	மாறனலங்காரம்	2	132 - 134	இலக்கணம்
		மாறனகப் பொருள்	2	123 - 126	இலக்கணம்
		பாப்பாவினம்	2	126 - 132	இலக்கணம்
		திருப்பதிக் கோவை	3	77 - 79	இலக்கணம்
		நம்பெருமாள் மும்மணிக்	3	79 - 81	பிரபந்தம்
		கோவை முதலியன		81 - 83	பிரபந்தம்

16ஆம் நூற்றாண்டு – புராண ஆசிரியர் – சைவம் – பெயர் கால அட்டவணை

என்	ஆசிரியர்	காலம்	புராண என்	புராணம்	புராண வகை	சருக்கம்	பாடல்	பக்.
1	வரகுணராம பாண்டியர்	1560 - 1600	1	இலிங்கபுராணம்	சிவதருமம்	154	2506	11
			2	வாயு சங்கிதை	சிவதருமம்	60	1333	17
2	வரதுங்கராம பாண்டியர்	1588 - 1610	3	பிரமோத்தரம்	சிவதருமம்	22	1323	27
3	அதிவீரராம பாண்டியர்	1564 - 1610	4	காசிகண்டம்	சிவதருமம் தலபுராணம்	100	2526	41
			5	கூர்மபுராணம்	சிவதருமம்	97	3717	49
3a	(பெயர் தெரியவில்லை)	1564 - 1610	6	மாகபுராணம்	தலபுராணம் தீர்த்தம்	28	1424	53
4	சிதம்பர நாதகவி	1575 -1600	7	சங்கர விலாசம்	தலபுராணம், சிவதருமம்	23	1437	60
5	கமலை ஞானப்பிரகாசர்	1550 - 75	8	திருமழபாடி	தல புராணம்	8	571	79
			9	திரு ஆனைக்கா	தல புராணம்	14	571	84
6	நிரம்ப அழகிய தேசிகர்	1560 - 1610	10	திருப்பரங்கிரி	தல புராணம்	11	526	92
			11	சேதுபுராணம்	தல புராணம்	45	3438	95
			12	திருவையாறு	தல புராணம்	41	2207	102
			13	வேணுவனம்	தல புராணம்	2	454	106
7	அளகை சம்பந்த முனிவர்	1575 - 1600	14	திருவாரூர்	தல புராணம்	111	2929	114
8	திருவொற்றியூர் ஞானப்பிரகாசர்	1575 - 1600	15	திருஒற்றியூர்	தல புராணம்	16	599	118

9	ஆனந்தக் கூத்தர்	1575 - 1600	16	திருக்காளத்தி	தலபுராணம்	33	1726	122
10	ஞானக் கூத்தர்	1575 - 1600	17	திருவையாறு	தலபுராணம்	12	437	128
11	சைவ எல்லப்ப நாவலர்	1550 - 1600	18	அருணாசலபுரா.	தலபுராணம்	6	441	147
			19	திருவெண்காடு	தலபுராணம்	18	614	153
			20	செவ்வந்தி	தலபுராணம்	14	550	160
			21	தீர்த்தகிரி	தலபுராணம்	14	445	163
			22	திருவிரிஞ்சை	தலபுராணம்	8	370	165
			23	திருச்செங் காட்டங் குடி◆	தல புராணம்	11	392	167
12	புராணத் திருமலை நாதர் (சிவபுராணம்)	1500 - 1525	24	சிதம்பரம்	தலபுராணம்	9	814	190
			25	ததீசி◆	சிவபராக்கிரமம்	-	48	187
			26	சரபபுராணம்	சிவபராக்கிரமம்	7	431	178
			27	வினா விடை◆	சிவதருமம்	-	44	188
			28	சைவமகா புராணம்*	சிவபராக்கிரமம்	-	-	178
			29	இறைசை◆	தலபுராணம்	8	376	195
			30	அருணகிரி	தலபுராணம்	-	-	198
13	அனதாரி	1550 - 1575	31	சுந்தரபாண்டியம்	தலபுராணம்	-	2015	218
14	மறைஞான சம்பந்தர்	1525 - 1575	32	அருணகிரி	தலபுராணம்	8	613	209
			33	கமலாலயம்	தலபுராணம்	24	1066	204
15	ரேவண சித்தர்	1575 - 1600	34	திருப்பட்டீசுரம்*	தலபுராணம்	-	-	226
			35	திருவலஞ்சுழி*	தலபுராணம்	-	-	226
			36	திருமேற்றளி*	தலபுராணம்	-	-	226

* நூல்கள் இன்று இல்லை. ◆ நூல்கள் அச்சாகவில்லை.

16ஆம் நூற்றாண்டு – புராண ஆசிரியர் – வைணவம் – பெயர் கால அட்டவணை

எண்	ஆசிரியர்	காலம்	புராண எண்	புராணம்	புராண வகை	சருக்கம்	பாடல்	பக்
16	செவ்வைச் சூடுவார்	1500 - 1525	1	பாகவத புராணம்	இதிகாசம்	10 ஸ்கந்தம் 155 அத்	4973	235
17	அருளாளதாசர்	1525 - 1550	2	பாகவத புராணம்	இதிகாசம்	132	9147	250
18	அரிதாசர்	1500 - 1525	3	இருசமய விளக்கம்	சமயவாதம்	130	2139	296
19	திருக்குருகைப் பெருமாள் கவிராயர்	1525 - 1500	4	திருக்குருகை மான்மியம்*	தல புராணம்	28	3030'	276
20	(பெயர் தெரியவில்லை)	1575 - 1600	5	கூடற்புராணம்	தல புராணம்	12	757	283

* கிடைத்தவரை; அபூர்த்தி

அகோர சிவம்

எண்	பெயர்	காலம்	செய்த நூல்	பிற குறிப்புக்கள்
1	அகோர சிவாசாரியர்	12 - 13?	பூர்வம், அபரம், சைவசோடசப் பிராகாசிகை என்ற மூன்று பாகமாய் உள்ள பத்ததி, அஷ்டப் பிரகரணங்களில் முதல் ஆறு - தத்துவப் பிரகாசிகை, தத்துவ சங்கிரகம், தத்துவத் திரய நிர்ணம், ரத்தினத் திரயம், போக காரிகை, நாத காரிகை, மோக்ஷ காரிகை, பரமோக்ஷ நிராச காரிகை என்பவற்றுக்கு விரிவுரை.	சிதம்பரத்தில் வாழ்ந்த பிரமசாரி.இவர் செய்த பத்ததியே பிரசித்தமாய் வழங்குவது.அபரக்கிரியை முழுமையும் இவர் பத்ததிப் படியே நடைபெறுகிறது.
2	அகோர சிவம்	16 நூ.	நூல் செய்யவில்லை	வரகுணராம பாண்டியரின் குரு, இலிங்க புராணத்தில் இவரைத் துதிக்கிறார்.
	அகோர முனிவர்	17 நூ.	கும்பகோணப் புராணம், கானப்பேர்ப் புராணம், வேதாரணியப் புராணம் முதலியவை.	வைத்திய நாத தேசிகரின் குரு என்று சொல்லப்படுவார்.

உவமான சங்கிரக நூல்கள்						
எண்	நூற் பெயர் நூல்	காலம்	பாடல் எண்	யாப்பு முறை	பொருள்	பிற
1	உவமான சங்கிரகம்	15	31 117 வரி	நூற்பா	பாதாதி கேசம்	-
2	இரத்தினச் சுருக்கம்	16	71	கட்டளைக் கலித்துறை, வெண்பா, விருத்தம்	கேசாதி பாதம்	புகழேந்தி என்று வழங்கும். பல பொருள்களும் உள்ளன.
3	உவமான சங்கிரகம்*	17	16	வெண்பா அந்தாதி	கேசாதி பாதம்	-
4	உவமான சங்கிரகம்	18	37	விருத்தம்	பாதாதி கேசம்	27 பாடல் உவமானம் மற்றவை பிற பொருள்.

மாறனலங்கார அணிவகைகள்

தன்மை	12	உவமை	46	உருவகம்	26
உள்ளுறை	5	ஒட்டு	6	உல்லேகம்	4
ஒப்புமை	2	வேற்றுமை	5	திட்டாந்தம்	1
தற்குணம்	1	பிரத்தியனீகம்	1	சந்தயம்	3
அற்புதம்	2	விதர்சனம்	2	தற்குறிப்பேற்றம்	2
அதிசயம்	8	சிலேடை	18	பின்வரும்நிலை	3
தீபகம்	18	நிரனிறை	13	விற்பூட்டு	1
பொருள்மொழி	1	அதிகம்	1	வகைமுதலடுக்கு	1
இணையெதுகை	2	விரோதம்	7	உபாயம்	1
விசேடம்	6	சமாயுதம்	1	ஏது	24
சுவை	18	பரியாயம்	1	இலேசம்	1
தற்பவம்	1	அசங்கதி	2	தடுமாறுத்தி	1
புணர்நிலை	2	விபாவனை	4	ஆர்வமொழி	1
நெடுமொழி	1	பரிவர்த்தனை	1	காரணமாலை	1
காரியமாலை	1	ஏகாவளி	1	பிரதீபம்	1
பிறவணி	1	முன்னவிலக்கு	21	அபநுதி	4
நிந்தாத்துதி	1	பரிசங்கை	2	காவியலிங்கம்	1
பரிகரம்	4	உறுசுவை	1	விநோத்தி	1
சமுச்சயம்	2	உதாத்தம்	9	ஆசி	2
சங்கரம்	1	சங்கீரணம்	1	பாவிகம்	1
வேற்றுப்பொருள் வைப்பு	8	இறைச்சிப்பொருள்	1		
புகழ்வதின் இகழ்தல்	1	மாறுபடுபுகழ்நிலை	1		

ஆக 323.

அணியிலக்கண அட்டவணை

எண்	நூல்	ஆசிரியர்	காலம்	யாப்பு	பாடல்	நூற்பிரிவு	இயல்பு	மூல நூல்	சிறப்பு
1	தொல்காப்பியம்	தொல்காப்பியர்	கி.மு. 5-3நூ	நூற்பா			மூலம்		
2	அணி இயல்	அகத்தியர்?	கி.பி. 8	நூற்பா	-		மூலம்		நூல் இல்லை
3	வீரசோழியம்	புத்தமித்திரனார்	கி.பி. 11	க. கலித் துறை	39		தழுவல்	வட தண்டி	முழு நூலுள் 5ம் அதி.
4	தண்டியலங்காரம்	தமிழ்த்தண்டி	12	நூற்பா	125	பொதுவியல் பொருளணி சொல்லணி	தழுவல்	வட தண்டி	முழுத் தனிநூல்
5	மாறனலங்காரம்	திருக்குருகைப் பெருமாள் கவிராயர்	16	நூற்பா	327	பாயிரம், பொது, பொருள், சொல், எச்சம்			முழுத் தனிநூல்
6	இலக்கண விளக்கம்	வைத்தியநாததேசிகர்	17	நூற்பா					முழுநூலுள் 5ம் அதி
7	குவலயானந்தம்	மாணிக்கவாசகர்	19				மொழிபெயர்ப்பு	சுப்பைய தீட்சிதர்	
8	அணியிலக்கண வினா - விடை	விசாகப்பெருமாள் ஐயர்	19	வசனம்			தொகுப்பு	உரை	
9	சந்திராலோகம்	முத்துசாமி ஐயங்கார்	19	நூற்பா	126		மொழிபெயர்ப்பு	சந்திராலோகம்	
10	தண்டியலங்கார சாரம்	சீனிவாசராகவாசாரி	19	வசனம்	-	பொருளணி யியல் மட்டும்	தொகுப்பு	தண்டி வடமொழி நூல்	
11	தொனிவிளக்கு	சுப்பரணியசாஸ்திரி	20	வசனம்	-		-	தண்டி நூல்	

தருமபுர ஆதீன பரம்பரை

திருக்கயிலாய பரம்பரை மெய்கண்ட சந்தானம்

கயிலை – நந்தியெம்பெருமான்

|

சனற்குமார முனிவர்

|

சத்திய ஞான தரிசனிகள்

|

பரஞ்சோதி முனிவர்

(இந்நால்வரும் புறச்சந்தான குரவர்; கயிலாயவாசிகள்)

|

மெய்கண்டார்

(1125 - 1175)

(நூல் - சிவஞான போதம்)

|

அருள்நந்தி சிவாசாரியர்

(1080 - 1200)

(சிவஞான சித்தயார், இருபா இருபது)

|

கடந்தை – மறைஞான சம்பந்தர்

(1200 - 1260)

(சதமணிக் கோவை)

|

உமாபதி சிவாசாரியர்

(1260 - 1325)

(சிவப்பிரகாசம், திருவருட்பயன், சங்கற்பநிராகரணம், கோயிற்புராணம் திருமுறைகண்ட புராணம், சேக்கிழார் புராணம் முதலியன)

இந் நால்வரும் அகச் சந்தான குரவர்.

|

மச்சுச் செட்டியார் என்னும் அருள் நமசிவாயர்

(1300 - 1330)

(ஞான பூசாகரணம், ஞான பூசாவிதி, ஞான தீட்சாவிதி, ஞான அந்தியேட்டி, போசனவிதி)

|

அருள் நமசிவாயர்

|

காழி – கங்கை மெய்கண்டார்
(1325 - 35)

|

காழி – பழுதை கட்டி – சிற்றம்பல நாடிகள்
(1325 - 1350)
(துகளறுபோதம் முதலியன)

|

காழி பழுதை கட்டி – சம்பந்த முனிவர்
(1350 - 1375)
(சிவானந்த மாலை முதலியன)

|

சிவபுரம் – ஞானப்பிரகாசர்
(1375 - 1425)

|

சிவபுரம் – தத்துவப்பிரகாசர்
(1425- 1475)

|

செட்டித்தெரு – பழுதைகட்டி – ஞானப்பிரகாசர்
(1475 - 1525)

|

கமலை – ஞானப்பிரகாசர்
(1525 - 50)
(சிவபூசையகவல், பிராசாதமாலை, புட்பவிதி, மழபாடிப் புராணம், தந்திவனப் புராணம் முதலியன)

|

ஸ்ரீ குருஞான சம்பந்தர்
(1550 - 75)
(சொக்கநாதக் கலித்துறை, வெண்பா, ஞானப்பிரகாச மாலை, நவரத்தினமாலை, திரிபதார்த்த அகவல், பிராசாத சட்கம், சிவபோகசாரம், ஞானாவரண விளக்கம் முதலியன)

சூரியனார் கோயில் ஆதீன மரபு

ஸ்ரீ கண்ட பரமசிவம்
|
கந்த சுவாமி
|
வாமதேவ ரிஷி
|
நீலகண்ட சிவாசாரியர்
|
விசுவேசுவர சிவாசாரியர்
|
சதாசிவ சிவாசாரியர் 1450 - 1475
|
சிவமார்க்கப் பிரகாச சிவாசாரியர் 1475 - 1525
|
சிவக்கொழுந்து தேசிகர் (சிவாக்கிர யோகி)
ஆதீனம் நிறுவியவர் 1500 - 1550
|
வீழி சிவாக்கிர யோகிகள் 1550 - 1575
(சாத்திரங்கள் செய்தவர்)
|
நந்தி சிவாக்கிர யோகிகள் 1560 - 1600
சிவநெறிப்பிரகாச உரை செய்தவர்
|
சிவக்கொழுந்து தேசிகர் (1600 - 1640)
|
சொக்கலிங்க தேசிகர் (1640 - 1680)
(திருமாந்துறைப் பண்டார சந்நிதி)
|
ஏழு ஆசாரியர்; இடையில் அம்பலவாண தேசிகர் என
ஒருவர் மட்டும் மலையாள நாட்டுப் பிராமணர் 1680 - 1688
|
முத்துக் குமார தேசிகர் (1888 - 1918)
|
மீனாட்சி சுந்தர தேசிகர் (1918 - 1947)
சமாதியடைந்தது 1973இல்

இவர்களில் சதாசிவ சிவாசாரியர் வடமொழிச் சிவஞான போத விருத்தி எழுதியவர். வீழிச் சிவாக்கிரயோகியே பெருநூல்கள் செய்தவர். ஆதீன முதல்வர் என்றும் கொள்ளப் பெறுபவர். நந்தி சிவாக்கிரயோகி, சிவநெறிப் பிரகாச உரை செய்தவர். மீனாட்சிசுந்தர தேசிகர் இறைஞான போதம் முதலான நூல்கள் செய்தவர்.

ஞானப்பிரகாசர் பெயர் அட்டவணை			
எண்	பெயர்	காலம்	நூல்
1.	காஞ்சி ஞானப்பிரகாசர் I (பழுதைகட்டி)	1350	இல்லை
2.	காஞ்சி ஞானப்பிரகாசர் II	1350 - 1375	இல்லை
3.	சிவபுரம் ஞானப்பிரகாசர்	1375 - 1425	இல்லை
4.	களந்தை ஞானப்பிரகாசர்	1450 - 1500	தசகாரியம் சகலாகமசாரம்
5.	மதுரை ஞானப்பிரகாசர்	1450 - 1475	சிவப்பிரகாச உரை
6.	செட்டித்தெரு ஞானப்பிரகாசர்	1475 - 1525	இல்லை
7.	கச்சி ஞானப்பிரகாசர்	1475 - 1500	இல்லை
8.	கச்சி ஞானப்பிரகாசர்	1500 - 1525	கச்சிக் கலம்பகம் மஞ்சரிப்பா
9.	கமலை ஞானப்பிரகாசர்	1525 - 1575	மழுவாடிப் புராணம்
10.	திருவொற்றியூர் ஞானப்பிரகாசர்	1550 - 1575	சித்திபரபக்க உரை
11.	திருவண்ணாமலை ஞானப்பிரகாசர் (சாலிவாடிபுரம்)	1550 - 1600	சித்தி சுபக்க உரை
12.	பனையூர் ஞானப்பிரகாசர்	1634	இல்லை
13.	வேதாந்த ஞானப்பிரகாசர்	17 நூ.	இல்லை
14.	நாவினால் மழு எடுத்த ஞானப்பிரகாசர்	17 - 8 நூ.	வீரநாராயண விஜயம்

ஆசாரியர், மாணாக்கர்	வேறுகுறிப்புக்கள்
சிற்றம்பல நாடி சீடர்	அவரோடு சமாதி கொண்டார்.
காஞ்சி ஞானப்பிரகாசர் 1 இன் சீடர்	காஞ்சி ஞானப்பிரகாச மடத்தின் மூலவர்.
சம்பந்த முனிவரின் மாணாக்கர்	சிவபுரம் தத்துவப் பிரகாசரின் குரு.
கண்கட்டி மறைஞான சம்பந்தரின் குரு	சத்திய ஞான பண்டாரத்தின் சீடர்.
மதுரைச் சிவப்பிரகாசரின் குரு	களந்தை ஞானப்பிரகாசரின் சீடர்
கமலை ஞானப் பிரகாசரின் குரு	சிவபுரம் தத்துவப் பிரகாசரின் சீடர்.
புராணத் திருமலை நாதரின் குரு	காஞ்சி மடத்தின் தலைவர்.
பரஞ்சோதியின் குரு	கச்சி ஞானப்பிரகாசரின் சீடர். தனிப்பாடல்கள்.
செட்டித்தெரு ஞானப் பிரகாசரின் சீடர், புதல்வர்	தருமபுரம் மடம் நிறுவிய குருஞான சம்பந்தரின் குரு.
கண்கட்டி மறைஞான சம்பந்தரின் சீடர்	ஒற்றியூர் - தத்துவப் பிரகாசரின் குரு.
-	சிவஞான சுவாமியின் மறுப்பு; சிதம்பரம்
ஞானப்பிரகாச குளம்.	
சிவதருமம் என்ற நூலின் ஆசிரியரின் குரு	சிவதருமம் 58 பாடலுடையது 17 நூ.
திருவலஞ்சுழி சிவப்பிரகாசர் குரு	பரிபூரணசித்தியாசிரியரின் குரு
-	-

மறைஞான சம்பந்தர்					
எண்	ஆசிரியர்	காலம்	நூல்	ஆசிரியரும் மாணாக்கரும்	பிற குறிப்புக்கள்
1	கடந்தை மறைஞான -சம்பந்தர்	1300	சதமணிக் கோவை	அருணந்தி சிவத்தின் மாணாக்கர். உமாபதி சிவத்தின் குரு	சைவ சந்தான ஆசாரியருள் மூன்றாமவர். மருதூர், பெண்ணாகடம் - ஊர்கள். அந்தணர், பராசர மரபு.
2	சிதம்பரம் கண்கட்டி - மறைஞான சம்பந்தர்	1625 - 1675	அருணகிரிப் புராணம், கமலாலய புராணம், சிவதருமோத்தரம், சைவ சமய நெறி, பதி பசுபாசப் பனுவல், சங்கற்ப நிரா கரணம், பரமத திமிரபானு முதலான பல; முத்திநிலை	களந்தை ஞானப் பிரகாசரின் சீடர், மறைஞான தேசிகரின் குரு	மறைஞான சம்பந்த நாயனார், குகை மறைஞான சம்பந்தர் என்றும் பெயர். சில நூல்கள் கிடைக்க வில்லை. முத்தி நிலையைக் குருஞான சம்பந்தர் மறுத்து முத்தி நிச்சயம் எழுதினார். இவர் வேளாளர்.
3	சீகாழி மறைஞான தேசிகர்	1650 - 1700	சிவ புண்ணியத் தெளிவு, சித்தியார் உரை, சிவதருமோத்தர உரை, பதிபசு பாசத் தொகையுரை.	2. மறைஞான சம்பந்தரின் மாணாக்கர்.	

குறிப்பு: ஞானசம்பந்தர் என்ற பெயர் முதன் மூன்று தேவாரத் திருமுறைகள் பாடிய திரு முலைப்பாலுண்ட சீகாழி திருஞான சம்பந்தருக்குரிய பெயர். இதைப் பின்னே பலர் சூட்டிக் கொண்டனர். மேற்காட்டிய பெயர்களெல்லாம் அப்பெயரின் வழி வந்தனவே. தருமபுர ஆதினக் குரு முதல்வரும் ஒரு ஞானசம்பந்தர்: அவர் பெயர் குருஞான சம்பந்தர்.

கமலை ஞானப்பிரகாசரின் மாணாக்கர்

கமலை ஞானப்பிரகாசர் 1525 – 1550

சிவபூசையகவல், புட்ப விதி, திருவானைக்காப் புராணம், அத்துவித சாரம், பிராசாத மாலை, மழபாடிப் புராணம்

- நிரம்ப அழகிய தேசிகர் துழாவூர் ஆதீனம் 1550 - 75
  - சேதுபுராணம், பரங்கிரிப்புராணம், சித்தியார், திருவருட்பயன் உரை
    - அளகைச் சம்பந்த முனிவர் 1575 - 1600 திருவாரூர்ப் புராணம்
    - ஞானக்கூத்தர் 1575 - 1660 செப்பேச புராணம்
    - சிதம்பர நாத பூபதி 1575 - 60 சங்கர விலாசம்
- ஆன்மலிங்க மாலை ஆசிரியர் 1550 - 75
  - ஆன்மலிங்கமாலை
- திருவொற்றியூர் ஞானப்பிரகாசர் 1550 - 75
  - ஒற்றியூர்ப்புராணம் சித்திபரபக்க உரை சங்கற்ப நிராகரண உரை
    - திருவொற்றியூர் தத்துவப்பிரகாசர் 1575 - 1600 சித்தியார் பரபக்க உரை
- குருஞான சம்பந்தர் தருமபுர ஆதீன முதல்வர் 1550 - 75
  - முத்திநிச்சயம் சிவபோகசாரம் பிராசாத சட்கம் ஞானாவரண விளக்கம்
    - ஆனந்த பரவசர் சச்சிதானந்த தேசிகர் 1575 - 1600
- கருவூர்ப்புராண ஆசிரியர்
  - கருவூர்ப் புராணம் கி.பி.1618

ஆசிரியர் கால ஒப்புமை அட்டவணை

காலம்	இலக்கியம் உரை	இலக்கணம் உரை	சைவம்	வைணவம்	பிற
1500 -1525	அரிச்சந்திரபுராணம்	மண்டல புருடர் சூடாமணி நிகண்டு பிரபந்த மரபியல்	புராணத்திருமலை நாதர். செட்டித்தெரு ஞானப்பிரகாசர்	செவ்வைச் சூடுவார், அரிதாசர்	வலிவல மும்மணிக்கோவை - கச்சிஞானப்பிரகாசர், கயிலாய சித்தர்
1525 -1550	நாககுமார காவியம்	பரஞ்சோதி திருக் குருகைப் பெருமாள் மாறன் அகப்பொருள் அலங்காரம் பாப்பா வினம்	கண்கட்டி மறைஞான சம்பந்தர் கவிராச பண்டிதர். கோயிற் புராண உரை	அருளாள தாசர் பிள்ளை லோகம் ஜீயர். குருகை மான்மியம்	திருவாரூர் தத்துவப் பிரகாசர் குமார சரகவதி தோணியப்பர் சைன தோத்திர நூல்கள் சில. பாண்டி கவிராசர்
1550 -1575	அதிவீரராமர் நைடதம்	இரத்தினச் சுருக்கம்	திரு ஒற்றியூர் ஞானப் பிரகாசர்		குமார சுவாமி அவதானி
	வெற்றி வேற்கை	காரி இரத்தினக் கவிராயர்	மறைஞான தேசிகர், சிவாக்கிரயோகி		வீரை - அம்பிகாபதி. கொக்கோகம்

	நிரம்பவழகியர் - சேது புராணம், உலக நீதி உரை	தண்டியலங்கார உரை சிதம்பரப் பாட்டியல்	கமலை ஞானப் பிரகாசர் குருஞான சம்பந்தர். நிரம்ப அழகியதேசிகர் வரகுணராமர் வரதுங்கராமர் குகை நமசிவாயர் எல்லப்ப நாவலர்		வீரவெண்பா மாலை சித்தர்கள்
1575 - 1600	அனதாரி - சுந்தர பாண்டியம் சேறைக் கவிராச பிள்ளை ஐயம்பெருமாள் புரூரவ சரிதை. தினகர வெண்பா, நீதி வெண்பா, உத்தண்டன் கோவை	ரேவண சித்தர் அகராதிநிகண்டு	திரு அண்ணாமலை ஞானப்பிரகாசர் அளகை சம்பந்தர் சிதம்பரநாத பூபதி குருநமச்சிவாயர் நந்தி சிவாக்கிரயோகி ஆனந்தக்கூத்தர் குருஞானசம்பந்தர் திருச்செந்தூரகவல் ஒற்றி தத்துவப் பிரகாசர் சிவஞான தீபம். உந்தி களிறு பொழிப்புரை	கூடற் புராணம்	பழனிக்கோவை காசிக் கலியன் கவிராயர் ஆன்மலிங்க மாலை. பரமேசுரப் புலவன்.

பரஞ்சோதி

எண்	பெயர்	காலம்	நூல்	வரலாறு
1	பரஞ்சோதி	7 நூ.	இல்லை	63 நாயன்மாருள் ஒருவரான சிறுத்தொண்டர்; பெரியபுராணம் இவர் வரலாற்றை 88 பாடல்களால் சொல்கிறது. ஊர் திருச்செங்காட்டங்குடி. மன்னவர்க்கு (நரசிம்மபல்லவன்) தண்டுபோய் வாதாபி வடபுலத்துத் தென்னகரம் துகளாக்கியவர்; அப்போது இவர் பெயர் பரஞ்சோதி
2	பரஞ்சோதி மாமுனிகள்	12 நூ.	இல்லை	திருக்கயிலாய பரம்பரையில் சத்தியஞான தரிசனிகள் மாணாக்கராய் ஆகாய வீதிவழியே வந்து மெய்கண்டாருக்குச் சிவஞான உபதேசம் செய்தவர். கயிலாயவாசி.
3	பரஞ்சோதி	16 நூ.	சிதம்பரப் பாட்டியல்	புராணத் திருமலை நாதரின் புதல்வர்; கச்சி ஞானப்பிரகாசரின் மாணாக்கர்.
4	பரஞ்சோதி முனிவர்	1700 - 25	திருவிளையாடற் புராணம்	சிறப்பான இந் நூல் பாடிப் பெரும் புகழ் பெற்றவர். பலபட்டடைச் சொக்கநாதப் புலவரால் போற்றப் பெற்றவர். திருஞானசாகர வெண்பா ஆசிரியர், சுப்பிர தீபக்கவிராயர் முதலியோருக்குக் குரு. கூடற் பரஞ்சோதி முனிவர் எனப்படுவார்.

மறைஞான தேசிகர் முன்னோர்

உமாபதி சிவம் (1300–25)
சிவப்பிரகாசம் முதலியன

↓

அருள் நமசிவாயர் (1300–30)
ஞானபூசைத் திருவிருத்தம் முதலியன

↓

காழி – கங்கை மெய்கண்டார் (1310–40)
நூல் இல்லை

↓

காழி – சிற்றம்பல நாடிகள் (1325–50)
துகளறு போதம் முதலான பல நூல்கள்

↓

பழுதைகட்டி – சம்பந்த முனிவர் (1350–75)
சிவானந்தமாலை முதலியன

↓

காவை அம்பலநாதத் தம்பிரான் (1375–1425)
பிராசாத அகவல் முதலியன

↓

சத்தியஞான பண்டாரம் (1425–50)
நூல் இல்லை

↓

களந்தை ஞானப் பிரகாசர் (1450–1500)
தச காரியம் முதலியன

↓

கண்கட்டி – மறைஞான சம்பந்தர் (1500–25)
சிவ தருமோத்தரம் முதலியன

↓

காழி மறைஞான தேசிகர் (1525–50)
சித்தியார் உரை சிவபுண்ணியத் தெளிவு

எமது தமிழ் இலக்கிய வரலாறு 14ஆம் நூற்றாண்டு பார்க்க.

ஆசிரியர் கால ஒப்புமை அட்டவணை

காலம்	இலக்கியம் உரை	இலக்கணம் உரை	சைவம்	வைணவம்	ஏனையவை
1475-1525				திருவேங்கடநாதர் உலா	
1500-25	வீரன் ஆசு கவிராசன் அரிச்சந்திர புராணம்	மண்டல புருடர் சூடாமணி நிகண்டு பிரபந்த மரபியல்	புராணத் திருமலை நாதர் ஞானமிர்த உரையாசிரியர் கண்கட்டி மறைஞான சம்பந்தர்	செவ்வைச் சூடுவார் பாகவதம் அரிதாசர் - இரு சமய விளக்கம்	கச்சி ஞானப்பிரகாசர் செட்டித் தெரு ஞானப் பிரகாசர். வலிவல மும்மணிக் கோவை பார்த்திபம் தர்க்கபரிபாடை
1525-50	நாக குமார காவியம்	பரஞ்சோதி சிதம்பரப் பாட்டியல் மாறனலங்காரம் மாறனகப் பொருள் பாப்பாவினம்	வீரை-கவிராச பண்டிதர் சௌந்தரிய லகரி காழி மறைஞான தேசிகர் வரதுங்கராம பாண்டியர் கோயிற்புராண உரையாசிரியர்	அருளாளதாசர் பாகவதம் பிள்ளைலோகம் சீயர் வியாக்கியானங்கள் திருக்குருகைப் பெருமாள் குருகாமான்மியம்	திருவாரூர்த் தத்துவப் பிரகாசர் பாண்டிகவிராசர் குமாரசரசுவதி வாலகோகிலம் கூத்தனூரப்பன் புகலூர் போகநாதர் சட்டைமுனி கொக்கோகம் உத்தண்ட வேலாயுதகவி

1550-75	அதிவீரராம பாண்டியர் - நைடதம் நிரம்ப அழகிய தேசிகர் சேது புராணம் உலகநீதி சேறை கவிராச பிள்ளை	தண்டியலங்கார உரை சிதம்பரப் பாட்டியல் உரை	திருஒற்றிஞானப் பிரகாசர் வரகுணராம பாண்டியர் குகைநமசிவாயர் எல்லப்ப நாவலர் திருவண்ணாமலை ஞானப்பிரகாசர்	பரகாலநல்லான்	குமாரசுவாமி அவதானி வீரை- அம்பிகாபதி சித்தர்கள் பரமேசுவரப்புலவன் சைனதோத்திரம் மருதவனகவி வீரவெண்பாமாலை
1575-1600	அனதாரி சுந்தர பாண்டியம் தினகரவெண்பா ஐயம்பெருமாள் கவிராசர்-புருரவ சரிதை நீதிவெண்பா தையூர் உத்தண்டன் கோவை	ரேவண சித்தர் அகராதி நிகண்டு	ஒற்றியூர் தத்துவப் பிரகாசர், அளகைச் சம்பந்த முனிவர் சிதம்பரநாதகவி குருநமசிவாயர் நந்தி சிவாக்கிரயோகி ஆனந்தக்கூத்தர் ஞானக்கூத்தர் திருச்செந்தூரகவல் உந்தி களிறு பொழிப்புரை குருஞானசம்பந்தர்	கூடற்புராணம்	காசிக் கலியன் கவிராயர் பழனிக்கோவை மூவரம்மானை சூரிய தோத்திரம் சனன கருவிமாலை யோகசாரம் புவனகோசம்

ஆசிரியர் பெயர் கால அட்டவணை

16ஆம் நூற்றாண்டு தமிழ்இலக்கிய வரலாறு மூன்று பாகங்களிலும் உள்ள எல்லா ஆசிரியர் பெயர்களும் இங்கு ஒரு சேரத்தொகுத்து அகர வரிசையில் தரப்பட்டுள்ளன, கடைசிப் பத்தியில் பக்க எண்களைக் காணலாம். சில ஆசிரியர் செய்த நூலாராய்ச்சி ஒரே பாகத்திலிராமல் மற்றப் பாகங்களிலும் இருக்கும். பக்க எண்கள் இவ்விரண்டாக உள்ளன-முதல் எண் வரலாற்றின் பாகம், இரண்டாம் எண் அதில் பக்கம். உதாரணம்: அதிவீரராம பாண்டியர் 1:35; 2:36,50; என்று காணும்போது, 16ஆம் நூற்றாண்டு வரலாறு முதல் பாகம் பக்கம் 35, இரண்டாம் பாகம் பக்கம் 36, 50 என்று கொள்ள வேண்டும்.

ஆசிரியர் பெயர்	நூல்கள்	உடன்காலத்தவர்	காலம்	பக்கம்
அகத்தியர் - சித்தர்	ஞானம் முதலியன		1550-1600	3:193
அதிவீரராம பாண்டியர்	புராணங்கள், நைடதம்	கவிராச பிள்ளை சிதம்பரநாத கவி	1550-1600	1: 35; 2: 36, 50
அம்பிகாபதி, வீரை	நெல்லை வருக்கக் கோவை	கவிராச பண்டிதரின் புதல்வர்	1550-1575	3: 257
அரிதாசர்	இரு சமய விளக்கம்	கிருஷ்ண தேவராயர்	1500-1525	1:291
அருளாளதாசர்	பாகவதம்		1525-1550	1:249
அளகைச் சம்பந்த முனிவர்	திருவாரூர்ப்புராணம்	நிரம்ப அழகிய தேசிகர்	1575-1600	1: 110
அனதாரியப்பர்	சுந்தர பாண்டியம்	திருவிருந்தான்	1575-1600	1:212
ஆனந்தக் கூத்தர்	திருக்காளத்திப் புராணம்	கமலை ஞானப்பிரகாசர்	1575-1600	1: 121
உலகநாதமுனிவர்	உலகநீதி	கமலை ஞானப்பிரகாசர்	1525-1550	2: 61

எல்லப்ப நாவலர், சைவ.	அருணாசலபுராணம்	கவிராச பிள்ளை	1535-1575	1:132; 3: 225
ஐயம் பெருமாள்	புரூரவ சரிதை	அதிவீரராமர்	1575-1600	2:18
கருவூர்ச் சித்தர்	கருவூரார் பூசாவிதி		1550-1575	3:199
கவிராசபண்டிதர், வீரை	சௌந்தரிய லகரி	எல்லப்ப நாவலர்	1530-1560	3:136
கவிராச பிள்ளை, சேறை	திருக்காளத்தி நாதர்உலா	அதிவீரராமர்	1550-1600	3: 239
காரி ரத்தினக் கவிராயர்	மாறனலங்கார உரை	திருக்குருகைப் பெருமாள்	1550-1575	2:150
காக புசுண்டர்	குறள்		1550-1575	3: 204
காசிக் கலியன் கவிராயர்	குடைமங்கலம் முதலியன	அதிவீரராம பாண்டியர்	1575-1600	3: 283
குமார சரசுவதி	–	கிருஷ்ணதேவராயர்	1525-1550	3: 268
குமாரசுவாமி அவதானி	தெய்வச்சிலையார் விறலி விடுதூது	தெய்வச்சிலைப் பெருமாள்	1550-1575	3: 233
குகை நமசிவாயர்	அருணகிரி அந்தாதி	குருநமசிவாயரின் குரு	1550-1575	3:163
குருஞான சம்பந்தர்	சிவபோகசாரம்	கமலை ஞானப்பிரகாசரின் சீடர்	1550-1575	2: 226
குருநமசிவாயர்	அண்ணாமலை வெண்பா	குகை நமசிவாயரின் சீடர்	1575-1600	3:167
கூடற்புராண ஆசிரியர்	கூடற் புராணம்		1590-1600	1:284
கொங்கண சித்தர்	வாலைக்கும்மி		1550-1575	3: 207
சட்டைமுனி கயிலாய சித்தர்	திருமந்திர உரை, சித்தர் பாடல்			3: 209
சிதம்பரநாத கவி	சங்கர விலாசம்	அதிவீரராமர்	1575-1600	1: 57
சிவாக்கிர யோகிகள்	சிவநெறிப் பிரகாசம்	சேவப்ப நாயக்கன்	1550-1575	2:187; 3: 34
செவ்வைச் சூடுவார்	பாகவதம்	–	1550-1575	1:232

ஆசிரியர் பெயர்	நூல்கள்	உடன்காலத்தவர்	காலம்	பக்கம்
ஞானக் கூத்தர்	திருவையாற்றுப் புராணம்	நிரம்ப அழகிய தேசிகர்	1575-1600	1:126
ஞானப்பிரகாசர்				
– அண்ணாமலை	சித்தி சுபக்க - உரை	–	1550-1600	3:51
– கச்சி	தனிப்பாடல்	திருமலைநாதர் பரஞ்சோதி	1550-1600	3:278
– கமலை	மழபாடிப் புராணம்	குருஞான சம்பந்தரின் குரு	1530-1575	1:77; 2:205
– செட்டித்தெரு	–	கமலை ஞானப்பிரகாசரின் குரு	1500-1525	2:265
– திரு ஒற்றியூர்	சித்தி-பரபக்க உரை	ஒற்றி-தத்துவப் பிரகாசரின் குரு	1550-1575	1:118; 3:63
ஞானாமிர்த உரையாசிரியர்	உரை	–	1575-1600	3:9
தத்துவப் பிரகாசர்				
– திருஆரூர்	தனிப்பாடல்	கிருஷ்ணதேவராயர்	1520-1550	3:271
– திருஒற்றியூர்	சித்தி-பரபக்க உரை	ஒற்றி-ஞானப்பிரகாசரின் சீடர்	1550-1600	3:69
திருக்குருகைப் பெருமாள்	மாறனலங்காரம்		1530-1560	2:117; 3:77
திருத்தோணியப்பர்	–	ஆரூர்த் தத்துவப் பிரகாசர்	1525-1550	3:268
திருமூல சித்தர்	ஞானம்		1525-1550	3:212
திருமலை நாதர்	சிதம்பர புராணம்	கச்சி ஞானப்பிரகாசர்	1500-1525	1:172; 3:221
திருவுந்தியார் களிற்றுப்படி பொழிப்புரையாசிரியர்	பொழிப்புரை	–	1575-1600	3:6
தினகரவெண்பா ஆசிரியர்	(நாகராசன்) தினகரவெண்பா	–	1575-1600	2:54

தையூர் உத்தண்டன் கோவை ஆசிரியர்	கோவை	தினகரன்	1575-1600	3: 260
நந்தி சிவாக்கிரயோகி	சிவநெறிப் பிரகாச உரை	சிவாக்கிரயோகி	1575-1600	3: 47
நாககுமார காவிய ஆசிரியர்	நாககுமாரகாவியம்		1500-1575	3: 121
நிரம்ப அழகிய தேசிகர்	சேது புராணம்	கமலை ஞானப்பிரகாசரின் சீடர்	1500-1575	1: 88; 3: 57
நீதிவெண்பா ஆசிரியர்	நீதிவெண்பா	—	1575-1600	2: 57
பரகால நல்லான்	ரகஸ் யத்ரயம்	—	1575-1600	3: 115
பரஞ்சோதி	சிதம்பரப் பாட்டியல்	கச்சி ஞானப்பிரகாசர் 2	1520-1545	2: 109
பிள்ளை லோகஞ் சீயர்	இராமானுசார்ய திவ்ய சரிதை	—	1525-1550	3: 83
பழனிக் கோவை ஆசிரியர்	பழனிக் கோவை	—	1500-1525	3: 262
மண்டல புருடர்	சூடாமணி நிகண்டு	கிருஷ்ணதேவராயர்	1500-1550	2: 75
மறைஞான சம்பந்தர்	சிவதருமோத்தரம், சைவசமய நெறி	—	1550-1560	2: 158
மறைஞானதேசிகர்	சித்தி-சுபக்க உரை	மறைஞான சம்பந்தரின் சீடர்	1550-1575	2: 184; 3: 21
மூவர் அம்மானையாசிரியர்	மூவர் அம்மானை	—	1550-1575	3: 303
ரேவண சித்தர்	அகராதி நிகண்டு	—	1575-1600	1:225; 2: 269
வரகுணராம பாண்டியர்	இலிங்க புராணம் வாயு சங்கிதை	அதிவீரராமர் முதலியோர்	1550-1575	1: 11
வரதுங்கராம பாண்டியர்	பிரமோத்தர காண்டம்	அதிவீரராம முதலியோர்	1550-1590	1: 22; 3:154, 290
வலிவல மும்மணிக்கோவை ஆசிரியர்	வலிவல மும்மணிக்கோவை	—	1050-1525	3: 230
வீரன் ஆசு கவிராயன்	அரிச்சந்திர சரித்திரம்	அதிவீரராமர்	1500-1525	2: 5

அம்பிகாபதி

எண்	பெயர்	காலம்	குறிப்புக்கள்
1.	அம்பிகாபதி	1150	கம்பர் மகன் அம்பிகாபதி - பொய்க் கதை. ஆனால் அம்பிகாபதி என்ற ஒரு புலவர் இக்காலத்தில் வாழ்ந்து அம்பிகாபதி கோவை என்ற நூல் பாடினார். கதைகள் ஆதாரமற்றவை.
2.	அம்பிகாபதி -தண்டியின் தந்தை	1100-1125	தண்டியலங்காரம் செய்த தண்டியாசிரியரின் தந்தை. இவரைப் பற்றிய செய்தி தெரியவில்லை. இவரே 1இல் கூறிய அம்பிகாபதியா என்பது விளங்கவில்லை.
3.	வீரை-அம்பிகாபதி	1550-1575	வீரை - கவிராச பண்டிதரின் புதல்வர். நெல்லை வருக்கக் கோவை பராபரை மாலை பாடியவர்.

தத்துவப் பிரகாசர்

எண்	பெயர்	காலம்	செய்தநூல்பாடல்	ஆசிரியர் மாணாக்கர்	பிறகுறிப்புகள்	
1.	சீகாழி - தத்துவப் பிரகாசர்	1350-1375	தத்துவப்பிரகாசம்	ஆ: சிற்றம்பல நாடி மா: பரம முனிவர்	சம்பந்த முனிவர் முதலியோர் உடன் மாணாக்கர்	எமது தத்துவப் பிரகாசம் 1965 பதிப்பு முன்னுரை பக்கம் 21-24
2.	சிவபுரம்- தத்துவப் பிரகாசர்	1425-1475	இல்லை	ஆ: சிவபுரம் ஞானப்பிரகாசர் மா: செட்டித்தெரு ஞானப்பிரகாசர்	தருமபுரத்துப் பூர்வாசிரியருள் இவரும் ஒருவர்.	எமது தத்துவப் பிரகாசம் 1965 பதிப்பு முன்னுரை பக்கம் 21-24
3.	திருவாரூர்- தத்துவப் பிரகாசர்	1450-1525	தனிப்பாடல்கள் பெருந்தொகை 262-3; 1637-46	கிருஷ்ண தேவ ராயரால் போற்றப் பெற்றவர்	திருவாரூரினர்	எமது தத்துவப் பிரகாசர் 1965 பதிப்பு முன்னுரை பக்கம் 21-24 இந்நூல் ப. 274.
4	திருவொற்றியூர் தத்துவப் பிரகாசர்	1550-1600	சித்தியார் பரபக்கவுரை	ஆ: திருவொற்றியூர் ஞானப்பிரகாசர் மா: —	புகலூர் போகநாத சுவாமியைக் குறிப்பிடுகிறார்.	எமது தத்துவப் பிரகாசம் 1965 பதிப்பு முன்னுரை பக்கம்21-24 இந்நூல் ப. 85.
	(தத்துவராயர் -வேதாந்தி; இவர் தத்துவப்பிரகாசர் அல்லர்).	1450-1475	அடங்கல் முறை பெருந்திரட்டு குறுந்திரட்டு	ஆ: சொரூபானந்தர் மா: —	சிறந்த வேதாந்த நூலாசிரியர்	15 நூற்றாண்டு

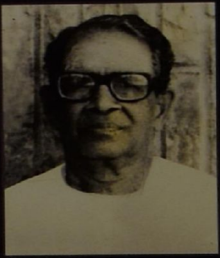

அட்டவணைகள்
இலக்கிய வரலாற்றைத் தொகுத்தறிய
எத்துணைச் சிறந்த கருவிகள் என்பதைப்
பல இடங்களிலும்
விரித்துரைத்திருக்கிறோம்.
பல பத்திகளால்
விளக்கிச் சொல்ல வேண்டியவற்றை
அட்டவணைகள் மிகவும் திட்டமாய்
எளிதில் கண்முன்னே
தொகுத்துக் காட்டுவதால்
பொருளுணர்வுக்குப் பெரும் பயனுடையவை.
இதுவரையில் யாருமே
இவ்வகை அட்டவணைகளைத்
தம் ஆராய்ச்சியுரைகளில்
காட்டியதில்லை.
எமது வரலாற்று நூல்கள்
அனைத்திலும் காணும் அட்டவணைகளை
ஒருங்கு தொகுத்துத் தந்தால்,
அதுவே இலக்கிய வரலாற்றைச்
சுருக்கியுணர்த்தவல்ல
ஒரு கருவி நூலாக
அமையும் இயல்பு வாய்ந்தது.

The PARKAR